



**ESTADO DO RIO DE JANEIRO**  
**PREFEITURA MUNICIPAL DE DUQUE DE CAXIAS**  
**SECRETARIA MUNICIPAL DE ARTICULAÇÃO INSTITUCIONAL**  
**SETOR DE LICITAÇÃO**

À Secretaria Municipal de Governo,

Solicitando a publicação em Boletim Oficial do Aviso, referente ao processo nº 014/003958/2025, que segue abaixo:

**AVISO DE PUBLICAÇÃO**

**CONCORRÊNCIA ELETRÔNICA Nº 010/2026**

**PROCESSO ADMINISTRATIVO Nº: 014/003958/2025**

**OBJETO: CONTRATAÇÃO DE EMPRESA ESPECIALIZADA PARA CONSTRUÇÃO DE CENTRO DE ATENÇÃO PSICOSSOCIAL CAPS III,** conforme especificações e quantidades estabelecidas no Memorial Descritivo, Projeto Básico e Anexos, partes integrantes Edital.

**DATA DO CERTAME: 15 DE MAIO DE 2026**

**HORA: 09H30MIN**

**RETIRADA DO EDITAL:** Setor de Licitações – End.: Alameda Esmeralda, 206, CEP: 25.215-260 – Jardim Primavera – D. Caxias/RJ, mediante apresentação de **pen drive**, ou através do Portal da Transparência: <http://transparencia.duquedecaxias.rj.gov.br/> ou Portal Nacional de Contratações Públicas: <https://pncp.gov.br/>

**INFORMAÇÕES:** [cpl.segov@duquedecaxias.rj.gov.br](mailto:cpl.segov@duquedecaxias.rj.gov.br)

Em, 28 de abril de 2026.

  
**MAYKE UALLEF MACHADO LIMA**  
Agente de Contratação

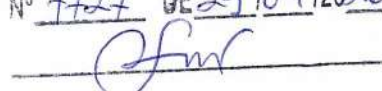
PUBLICADO EM BOLETIM OFICIAL  
Nº 7727 DE 29/04/2026  



**ESTADO DO RIO DE JANEIRO**  
**PREFEITURA MUNICIPAL DE DUQUE DE CAXIAS**  
**SECRETARIA MUNICIPAL DE ARTICULAÇÃO INSTITUCIONAL**  
**SETOR DE LICITAÇÃO**

**EDITAL**  
**CONCORRÊNCIA ELETRÔNICA Nº 010/2026**  
**TIPO: MENOR PREÇO GLOBAL**  
**Processo Administrativo nº 014/003958/2025**

**1 – PREÂMBULO**

Torna-se público, para conhecimento dos interessados, que a Prefeitura Municipal de Duque de Caxias, inscrito sob o CNPJ n.º 29.138.328/0001-50, através do Agente de Contratação designado pela **Portaria nº 3032/GP/2025**, sediada a Alameda Dona Esmeralda, nº 206, Jardim Primavera, Duque de Caxias – RJ – CEP: 25.215-260, realizará certame licitatório para **PRESTAÇÃO DE SERVIÇO**, na modalidade **CONCORRÊNCIA**, na forma **ELETRÔNICA**, do tipo **MENOR PREÇO GLOBAL**, sob o regime de Execução por **EMPREITADA POR PREÇO UNITÁRIO**, modo de disputa **ABERTO**, para atendimento do objeto definido no presente edital, nos termos da Lei nº 14.133, de 1º de abril de 2021, Decreto Municipal nº 8.641/2024, Instruções Normativas SMG nº 02 e 03, bem como a legislação correlata e demais exigências previstas neste Edital e seus anexos.

**1.1** Em caso de discordância existente entre as especificações deste objeto no “Comprasnet” e as especificações constantes deste Edital, prevalecerão as últimas.

**1.2** O Edital se encontra disponível no portal da transparência: <http://transparencia.duquedecaxias.rj.gov.br/>, no Portal Nacional de Contratações Públicas: <https://pncp.gov.br/> ou ainda poderá ser retirado pessoalmente, através de pen drive, no Setor de Licitação, situada à Alameda Dona Esmeralda, nº 206, Jardim Primavera – Duque de Caxias – RJ – CEP: 25.215-260.

**1.3** FORMALIZAÇÃO DE CONSULTAS E MAIORES INFORMAÇÕES: Setor de licitações sediada Alameda Dona Esmeralda, nº 206, Jardim Primavera – Duque de Caxias – RJ – CEP: 25.215-260, durante o seu expediente de atendimento ao público, de segunda a sexta-feira, das 08:00h às 17:00h, ou pelo telefone (21) 2773-6236, ou ainda, através do e-mail: [cpl.segov@duquedecaxias.rj.gov.br](mailto:cpl.segov@duquedecaxias.rj.gov.br)

**1.4** Não havendo expediente no órgão licitante ou ocorrendo qualquer ato ou fato superveniente que impeça a realização do certame na data marcada, a sessão será automaticamente transferida para o primeiro dia útil subsequente, no mesmo horário anteriormente estabelecido, desde que não haja comunicação do Agente de Contratação em sentido contrário.



**ESTADO DO RIO DE JANEIRO**  
**PREFEITURA MUNICIPAL DE DUQUE DE CAXIAS**  
**SECRETARIA MUNICIPAL DE ARTICULAÇÃO INSTITUCIONAL**  
**SETOR DE LICITAÇÃO**

**1.5** Os pedidos de esclarecimentos referentes ao processo licitatório deverão ser enviados ao Agente de Contratação, até 3 (três) dias úteis anteriores à data fixada para abertura da sessão pública, exclusivamente por meio eletrônico via internet, no endereço indicado no item 1.3.

**1.6** Caberá ao Agente de Contratação, auxiliado pelo setor responsável pela elaboração do Edital e dos anexos, responder aos pedidos de esclarecimentos no prazo de até 3 (três) dias úteis, limitando ao último dia útil anterior à data da abertura do certame, contados da data de recebimento do pedido.

**1.7** Os interessados poderão formular impugnações ao edital em até 3 (três) dias úteis anteriores à abertura da sessão, sendo que as impugnações deverão ser encaminhadas através do e-mail mencionado no subitem 1.3, ou por petição dirigida ou protocolada no PROTOCOLO do Setor de Licitações da Prefeitura Municipal de Duque de Caxias situado à Alameda Dona Esmeralda, nº 206 – Jardim Primavera – Duque de Caxias – RJ – CEP: 25.215-260.

**1.7.1** Caberá ao Agente de Contratação, auxiliado pelo setor responsável da elaboração do edital, decidir sobre a impugnação no prazo de até 3 (três) dias úteis, limitado ao último dia útil anterior à data da abertura do certame, contados da data de recebimento da impugnação.

**1.8** Qualquer modificação no Edital exige divulgação pelo mesmo instrumento de divulgação em que se deu o texto original, devendo ocorrer a publicidade através do Portal Nacional de Contratações Públicas (PNCP); reabrindo-se prazo inicialmente estabelecido, exceto quando, inquestionavelmente, a alteração não afetar a formulação das propostas, resguardado o tratamento isonômico aos licitantes.

**1.8.1** Acolhida a impugnação contra o edital, será definida e publicada nova data para realização do certame.

**1.9** As respostas às impugnações e os esclarecimentos prestados pelo Agente de Contratação serão divulgadas pelo sistema e vincularão os participantes e a administração.

**1.10** As impugnações e pedidos de esclarecimentos não suspendem os prazos previstos no certame.

**1.10.1** A concessão de efeito suspensivo à impugnação é medida excepcional e deverá ser motivada pelo Agente de Contratação, nos autos do processo de licitação.

**1.11** Tanto as respostas às impugnações quanto aos pedidos de esclarecimentos serão divulgados no **PORTAL DA TRANSPARÊNCIA DA PREFEITURA MUNICIPAL DE DUQUE DE CAXIAS**, já mencionado no item 1.2 e mediante nota no portal eletrônico <https://www.gov.br/compras/pt-br/>, pelo nº 010/2026, na sessão relacionada às futuras licitações, ficando as empresas interessadas em participar do certame obrigada a acessá-lo para a obtenção das informações prestadas.



**ESTADO DO RIO DE JANEIRO**  
**PREFEITURA MUNICIPAL DE DUQUE DE CAXIAS**  
**SECRETARIA MUNICIPAL DE ARTICULAÇÃO INSTITUCIONAL**  
**SETOR DE LICITAÇÃO**

**2 – OBJETO, LOCAL DA OBRA E CRITÉRIO DE JULGAMENTO**

**2.1** O objeto da presente licitação é o **CONTRATAÇÃO DE EMPRESA ESPECIALIZADA PARA CONSTRUÇÃO DE CENTRO DE ATENÇÃO PSICOSSOCIAL CAPS III**, conforme especificações e quantidades estabelecidas no Memorial Descritivo, Projeto Básico e Anexos, partes integrantes Edital.

**2.2** O local da implantação situa-se na Avenida Canal, 245-99, Jardim Imbarie, Duque de Caxias – RJ, conforme informação no item 3 do Memorial Descritivo.

**2.3** O critério de julgamento adotado será o **MENOR PREÇO GLOBAL**, observadas as exigências contidas neste Edital e seus Anexos quanto às especificações do objeto.

**2.4 – DO PRAZO DE VIGÊNCIA DO CONTRATO E PRAZO DE EXECUÇÃO**

**2.4.1** O prazo para execução dos serviços e a vigência contratual são de 14 meses - 425 (dias) corridos, conforme informação no item 7 do Memorial Descritivo e no item 27 do Projeto Básico.

**2.5** Todas as descrições detalhadas DOS SERVIÇOS e demais especificações do objeto a ser contratado estão elencadas no Projeto Básico, Anexo I, partes integrantes deste Edital, devendo o licitante observar atentamente quando elaborar sua proposta.

**3 – RECURSOS ORÇAMENTÁRIOS**

**3.1** Os recursos necessários à realização do serviço ora licitada correrão à conta da seguinte dotação orçamentária:

- Programa de Trabalho: **10.302.0014.1.102**
- Elemento de Despesa: **4.4.90.51.00**
- Fontes de Recursos: **1600 e 1500**

**3.2.** O total estimado, correspondente a prestação de serviços é de **R\$ 3.481.800,82 (três milhões, quatrocentos e oitenta e um mil, oitocentos reais e oitenta e dois centavos)**.

**3.3** Os valores constantes no ANEXO I deste Edital é o máximo que a PREFEITURA MUNICIPAL DE DUQUE DE CAXIAS se propõe a pagar pelo objeto da presente licitação.

**4 – CONDIÇÕES GERAIS DE PARTICIPAÇÃO**





**ESTADO DO RIO DE JANEIRO**  
**PREFEITURA MUNICIPAL DE DUQUE DE CAXIAS**  
**SECRETARIA MUNICIPAL DE ARTICULAÇÃO INSTITUCIONAL**  
**SETOR DE LICITAÇÃO**

**4.1** A autoridade competente do órgão ou da entidade promotora da licitação, o Agente de Contratação, os membros da equipe de apoio e os licitantes que participarem da Concorrência, na forma eletrônica, serão previamente credenciados, perante o provedor do sistema eletrônico.

**4.2** O Credenciamento é o nível básico do registro cadastral no SICAF, que permite a participação dos interessados na modalidade licitatória Concorrência, em sua forma eletrônica. Sendo ele feito pela atribuição de chave de identificação e de senha pessoal e intransferível.

**4.3** O cadastro no SICAF poderá ser iniciado no Portal de Compras do Governo Federal, no sítio <https://www.gov.br/compras/pt-br/>, com a solicitação de login e senha pelo interessado.

**4.4** O credenciamento junto ao provedor do sistema implica a responsabilidade do licitante ou de seu representante legal e a presunção de sua capacidade técnica para realização das transações inerentes a esta Concorrência.

**4.5** O licitante responsabiliza-se exclusiva e formalmente pelas transações efetuadas em seu nome, assume como firmes e verdadeiras suas propostas e seus lances, inclusive os atos praticados diretamente ou por seu representante, excluída a responsabilidade do provedor do sistema ou do órgão ou entidade promotora da licitação por eventuais danos decorrentes do uso indevido da senha de acesso, ainda que por terceiros.

**4.6** É de responsabilidade do cadastrado conferir a exatidão dos seus dados cadastrais no SICAF e mantê-los atualizados junto aos órgãos responsáveis pela informação, devendo proceder, imediatamente, à correção ou à alteração dos registros tão logo identifique incorreção ou aqueles se tornem desatualizados.

**4.6.1** A não observância do disposto no subitem anterior poderá ensejar desclassificação no momento da habilitação.

**4.7** Poderão participar deste certame, interessados cujo ramo de atividade seja compatível com o objeto desta licitação, e que estejam com Credenciamento regular no Sistema de Cadastramento Unificado de Fornecedores – SICAF, conforme disposto no art. 9º da IN SEGES/MP nº 10, de 2020.

**4.7.1** Os interessados deverão atender às condições exigidas no cadastramento no Sicafe até o terceiro dia útil anterior à data prevista para recebimento das propostas.

**4.7.2** O licitante responsabiliza-se exclusiva e formalmente pelas transações efetuadas em seu nome, assume como firmes e verdadeiras suas propostas e seus lances, inclusive os atos praticados diretamente ou por seu representante, excluída a responsabilidade do provedor do sistema ou do órgão



**ESTADO DO RIO DE JANEIRO**  
**PREFEITURA MUNICIPAL DE DUQUE DE CAXIAS**  
**SECRETARIA MUNICIPAL DE ARTICULAÇÃO INSTITUCIONAL**  
**SETOR DE LICITAÇÃO**

ou entidade promotora da licitação por eventuais danos decorrentes de uso indevido das credenciais de acesso, ainda que por terceiros.

**4.7.3** É de responsabilidade do cadastrado conferir a exatidão dos seus dados cadastrais nos Sistemas relacionados no item anterior e mantê-los atualizados junto aos órgãos responsáveis pela informação, devendo proceder, imediatamente, à correção ou à alteração dos registros tão logo identifique incorreção ou aqueles se tornem desatualizados.

**4.7.4** A não observância do disposto no item anterior poderá ensejar desclassificação no momento da habilitação.

**4.8** Será permitida a participação de MEI, ME e EPP do ramo de atividade pertinente ao objeto da contratação, que atendam a todas as exigências legais. Poderá ser adotado os benefícios concedidos pela Lei Municipal 2.884/2017.

**4.9 – VEDAÇÃO À PARTICIPAÇÃO NO CERTAME**

**4.9.1 Não serão admitidas na licitação:**

**4.9.1.1** Aquele que não atenda às condições deste Edital e seu(s) anexo(s);

**4.9.1.2** Autor do anteprojeto, do projeto básico ou do projeto executivo, pessoa física ou jurídica, quando a licitação versar sobre serviços ou fornecimento de bens a ele relacionados;

**4.9.1.3** Empresa, isoladamente ou em consórcio, responsável pela elaboração do projeto básico ou do projeto executivo, ou empresa da qual o autor do projeto seja dirigente, gerente, controlador, acionista ou detentor de mais de 5% (cinco por cento) do capital com direito a voto, responsável técnico ou subcontratado, quando a licitação versar sobre serviços ou fornecimento de bens a ela necessários;

**4.9.1.4** Pessoa física ou jurídica que se encontre, ao tempo da licitação, impossibilitada de participar da licitação em decorrência de sanção que lhe foi imposta;

**4.9.1.5** Aquele que mantenha vínculo de natureza técnica, comercial, econômica, financeira, trabalhista ou civil com dirigente do órgão ou entidade contratante ou com agente público que desempenhe função na licitação ou atue na fiscalização ou na gestão do contrato, ou que deles seja cônjuge, companheiro ou parente em linha reta, colateral ou por afinidade, até o terceiro grau; conforme art. 14 inciso IV da Lei Federal 14.133/ 2021;

**4.9.1.6** Empresas controladoras, controladas ou coligadas, nos termos da Lei nº 6.404, de 15 de dezembro de 1976, concorrendo entre si, conforme art. 14 inciso V da Lei Federal 14.133/ 2021;



**ESTADO DO RIO DE JANEIRO**  
**PREFEITURA MUNICIPAL DE DUQUE DE CAXIAS**  
**SECRETARIA MUNICIPAL DE ARTICULAÇÃO INSTITUCIONAL**  
**SETOR DE LICITAÇÃO**

**4.9.1.7** Pessoa física ou jurídica que, nos 5 (cinco) anos anteriores à divulgação do Edital, tenha sido condenada judicialmente, com trânsito em julgado, por exploração de trabalho infantil, por submissão de trabalhadores a condições análogas às de escravo ou por contratação de adolescentes nos casos vedados pela legislação trabalhista;

**4.9.1.8** Agente público do órgão ou entidade licitante;

**4.9.1.9 Participação de consórcios:** Será vedada a participação de consórcios para manter a justa concorrência, visto que o objeto não é de alta complexidade. Trata-se de obra de porte e complexidade compatíveis com a capacidade individual de empresa do setor, o que assegura ampla competitividade entre licitantes. A admissão de consórcios poderá gerar entraves à gestão contratual, como dificuldades na responsabilização solidaria, fiscalização e execução das obrigações contratuais. Dessa forma, a vedação visa garantir maior eficiência na contratação e execução do objeto, sem prejuízo à competitividade ou interesse público;

**4.9.1.10 Participação de cooperativa:** A participação de cooperativa foi vedada por se tratar de contratação de obra de engenharia considerada como objeto indivisível, cuja execução exige vínculo trabalhista direto e responsabilidade técnica específica;

**4.9.1.11** Organizações da Sociedade Civil de Interesse Público – OSCIP, atuando nessa condição;

**4.9.1.12** Não poderá participar, direta ou indiretamente, da licitação ou da execução do contrato agente público do órgão ou entidade contratante, devendo ser observadas as situações que possam configurar conflito de interesses no exercício ou após o exercício do cargo ou emprego, nos termos da legislação que disciplina a matéria, conforme [§ 1º do art. 9º da Lei nº 14.133, de 2021](#).

**4.10** O impedimento de que trata o item 4.9.1.4 será também aplicado ao licitante que atue em substituição a outra pessoa, física ou jurídica, com o intuito de burlar a efetividade da sanção a ela aplicada, inclusive a sua controladora, controlada ou coligada, desde que devidamente comprovado o ilícito ou a utilização fraudulenta da personalidade jurídica do licitante.

**4.11** A critério da Administração e exclusivamente a seu serviço, o autor dos projetos e a empresa a que se referem os itens 4.9.1.2 e 4.9.1.3 poderão participar no apoio das atividades de planejamento da contratação, de execução da licitação ou de gestão do contrato, desde que sob supervisão exclusiva de agentes públicos do órgão ou entidade.

**4.12** Equiparam-se aos autores do projeto as empresas integrantes do mesmo grupo econômico.



**ESTADO DO RIO DE JANEIRO**  
**PREFEITURA MUNICIPAL DE DUQUE DE CAXIAS**  
**SECRETARIA MUNICIPAL DE ARTICULAÇÃO INSTITUCIONAL**  
**SETOR DE LICITAÇÃO**

**4.13** O disposto nos itens 4.9.1.2 e 4.9.1.3 não impede a licitação ou a contratação de serviço que inclua como encargo do contratado a elaboração do projeto básico e do projeto executivo, nas contratações integradas, e do projeto executivo, nos demais regimes de execução.

**4.14** Em licitações e contratações realizadas no âmbito de projetos e programas parcialmente financiados por agência oficial de cooperação estrangeira ou por organismo financeiro internacional com recursos do financiamento ou da contrapartida nacional, não poderá participar pessoa física ou jurídica que integre o rol de pessoas sancionadas por essas entidades ou que seja declarada inidônea nos termos da [Lei nº 14.133/2021](#).

**4.15** A vedação de que trata o item 4.9.1.7 estende-se a terceiro que auxilie a condução da contratação na qualidade de integrante de equipe de apoio, profissional especializado ou funcionário ou representante de empresa que preste assessoria técnica.

## **5 – DECLARAÇÕES**

### **5.1 Em campo próprio do sistema o licitante declarará que:**

**5.1.1** Está ciente e concorda com as condições contidas no edital e seus anexos, bem como de que a proposta apresentada compreende a integralidade dos custos para atendimento dos direitos trabalhistas assegurados na Constituição Federal, nas leis trabalhistas, nas normas infralegais, nas convenções coletivas de trabalho e nos termos de ajustamento de conduta vigentes na data de sua entrega em definitivo e que cumpre plenamente os requisitos de habilitação definidos no instrumento convocatório, sob pena de desclassificação conforme art. 63, §1º da Lei Federal nº 14.133/2021.

**5.1.2** Não emprega menor de 18 anos em trabalho noturno, perigoso ou insalubre e não emprega menor de 16 anos, salvo menor, a partir de 14 anos, na condição de aprendiz, nos termos do artigo 7º, XXXIII, da Constituição Federal;

**5.1.3** Não possui empregados executando trabalho degradante ou forçado, observando o disposto nos incisos III e IV do art. 1º e no inciso III do art. 5º da Constituição Federal;

**5.1.4** O fornecedor enquadrado como microempresa, empresa de pequeno porte deverá declarar, ainda, em campo próprio do sistema eletrônico, que cumpre os requisitos estabelecidos no [artigo 3º da Lei Complementar nº 123, de 2006](#), estando apto a usufruir do tratamento favorecido estabelecido em seus [arts. 42 a 49](#), observado o disposto nos [§§ 1º ao 3º do art. 4º, da Lei nº 14.133, de 2021](#).



**ESTADO DO RIO DE JANEIRO**  
**PREFEITURA MUNICIPAL DE DUQUE DE CAXIAS**  
**SECRETARIA MUNICIPAL DE ARTICULAÇÃO INSTITUCIONAL**  
**SETOR DE LICITAÇÃO**

**5.1.5** Cumpre as exigências de reserva de cargos para pessoa com deficiência e para reabilitado da Previdência Social, previstas em lei e em outras normas específicas.

**5.2** A falsidade da declaração de que trata este tópico sujeitará o licitante às sanções previstas na Lei nº 14.133, de 2021, e neste Edital, devendo ainda ser observado o art. 155, inc. VIII, do mesmo diploma legal.

**6 – PREENCHIMENTO DA PROPOSTA**

**6.1** O licitante deverá enviar sua proposta mediante o preenchimento, no sistema eletrônico, dos seguintes campos:

**6.1.1** Valor Unitário (mensal) e Valor Global (anual).

**6.1.2** Descrição clara e detalhada do objeto, contendo as informações similares à especificação do Projeto Básico: indicando, no que for aplicável, o modelo, prazo de validade ou de garantia, número do registro ou inscrição do bem no órgão competente, quando for o caso.

**6.2** Desde que disponibilizada a funcionalidade no sistema, o licitante poderá parametrizar o seu valor final mínimo ou o seu percentual de desconto máximo quando do cadastramento da proposta e obedecerá às seguintes regras:

**6.2.1** A aplicação do intervalo mínimo de diferença de valores ou de percentuais entre os lances, que incidirá tanto em relação aos lances intermediários quanto em relação ao lance que cobrir a melhor oferta; e

**6.2.2** Os lances serão de envio automático pelo sistema, respeitado o valor final mínimo, caso estabelecido, e o intervalo de que trata o subitem acima.

**6.3** O valor final mínimo ou o percentual de desconto final máximo parametrizado no sistema poderá ser alterado pelo fornecedor durante a fase de disputa, sendo vedado:

**6.3.1** Valor superior a lance já registrado pelo fornecedor no sistema, quando adotado o critério de julgamento por menor preço; e

**6.3.2** Percentual de desconto inferior a lance já registrado pelo fornecedor no sistema, quando adotado o critério de julgamento por maior desconto.

**6.4** O valor final mínimo ou o percentual de desconto final máximo parametrizado na forma do subitem 6.2 possuirá caráter sigiloso para os demais fornecedores e para o órgão ou entidade





**ESTADO DO RIO DE JANEIRO**  
**PREFEITURA MUNICIPAL DE DUQUE DE CAXIAS**  
**SECRETARIA MUNICIPAL DE ARTICULAÇÃO INSTITUCIONAL**  
**SETOR DE LICITAÇÃO**

promotora da licitação, podendo ser disponibilizado estrita e permanentemente aos órgãos de controle externo e interno.

**6.5** AO FORMULAR, ANEXAR E CADASTRAR SUA PROPOSTA, OS LICITANTES DEVERÃO ATENDER AOS DESCRITIVOS DOS ITENS CONTIDOS NO PROJETO BÁSICO (ANEXO I DO EDITAL) E ORDENADOS CONFORME DISPOSIÇÃO NESTE MODELO DE PROPOSTA DE PREÇO (ANEXO II DO EDITAL), VISTO QUE NO COMPRASNET, ALGUNS ITENS PODEM APRESENTAR DIVERGÊNCIAS EM SUAS DESCRIÇÕES, DEVIDO A IMPOSSIBILIDADE DE EDIÇÃO. OS DESCRITIVOS NO SISTEMA SÃO APENAS REFERENCIAIS, DEVENDO O LICITANTE SE ATENTAR A ESTE FATO.

**6.6** Todas as especificações do objeto contidas na proposta vinculam o fornecedor registrado.

**6.7** Nos valores propostos estarão inclusos todos os custos operacionais, encargos previdenciários, trabalhistas, tributários, comerciais e quaisquer outros que incidam direta ou indiretamente na prestação dos serviços, apurados mediante o preenchimento do modelo de Planilha de Custos e Formação de Preços, conforme anexo deste Edital.

**6.8 A proposta deverá ser apresentada detalhadamente devendo estar incluídas todas as despesas com seguros, encargos sociais, impostos e taxas, despesas administrativas e lucros e demais insumos necessários à sua composição.**

**6.9** A apresentação das propostas implica obrigatoriedade do cumprimento das disposições nelas contidas, em conformidade com o que dispõe o Projeto Básico, assumindo o proponente o compromisso de executar os serviços nos seus termos, bem como de fornecer os materiais, equipamentos, ferramentas e utensílios necessários, em quantidades e qualidades adequadas à perfeita execução contratual, promovendo, quando requerido, sua substituição.

**6.10** Os preços ofertados, tanto na proposta inicial, quanto na etapa de lances, serão de exclusiva responsabilidade do licitante, não lhe assistindo o direito de pleitear qualquer alteração, sob alegação de erro, omissão ou qualquer outro pretexto.

**6.11** O prazo de validade da proposta não será inferior a 60 (sessenta) dias, a contar da data de sua apresentação.

**6.12** A proposta de preços deverá ser apresentada com **MENOR PREÇO GLOBAL**, não podendo ser o valor do **ITEM superior ao estimado no Anexo I do Edital**.



**ESTADO DO RIO DE JANEIRO**  
**PREFEITURA MUNICIPAL DE DUQUE DE CAXIAS**  
**SECRETARIA MUNICIPAL DE ARTICULAÇÃO INSTITUCIONAL**  
**SETOR DE LICITAÇÃO**

6.13 O licitante Microempreendedor individual – MEI deverá incluir, no campo das condições da proposta do sistema eletrônico, o valor correspondente à contribuição prevista no art. 18-B da Lei Complementar nº 123, de 2006.

6.14 O descumprimento das regras supramencionadas pela Administração por parte dos contratados pode ensejar a responsabilização pelo Tribunal de Contas da União e, após o devido processo legal, gerar as seguintes consequências: assinatura de prazo para a adoção das medidas necessárias ao exato cumprimento da lei, nos termos do [art. 71, inciso IX, da Constituição Federal](#); ou condenação dos agentes públicos responsáveis e da empresa contratada ao pagamento dos prejuízos ao erário, caso verificada a ocorrência de superfaturamento por sobrepreço na execução do contrato.

6.15 Serão consideradas inexequíveis as propostas cujos valores forem inferiores a 75% (setenta e cinco por cento) do valor orçado pela Administração.

**7 – ABERTURA DA SESSÃO, CLASSIFICAÇÃO DAS PROPOSTAS E FORMULAÇÃO DE LANCES**

7.1 Na presente licitação, a fase de habilitação sucederá as fases de lances, apresentação e julgamento da proposta.

7.2 A abertura da presente licitação dar-se-á em sessão pública, por meio de sistema eletrônico, na data, horário e local indicados neste Edital.

7.2.1 Os licitantes poderão participar da sessão pública na internet, mediante a utilização de sua chave de acesso e senha e poderão retirar ou substituir a proposta ou os documentos de habilitação, quando for o caso, anteriormente inseridos no sistema, até a abertura da sessão pública, devendo observar as ressalvas contidas no art. 64 da Lei Federal nº 14.133/2021.

7.2.2 A fase referente a homologação do processo de licitação, poderá, mediante ato motivado com explicitação dos benefícios decorrentes, anteceder as fases referente apresentação de propostas e lances, quando for o caso e de julgamento, desde que expressamente previsto no edital de licitação, conforme disposto no art. 17, §1º a Lei Federal nº 14.133/2021.

7.3 O Agente de Contratação verificará as propostas apresentadas, desclassificando desde logo aquelas que não estejam em conformidade com os requisitos estabelecidos neste Edital, contenham vícios insanáveis ou não apresentem as especificações técnicas exigidas no Projeto Básico.

7.3.1 Também será desclassificada a proposta que **identifique o licitante**.



**ESTADO DO RIO DE JANEIRO**  
**PREFEITURA MUNICIPAL DE DUQUE DE CAXIAS**  
**SECRETARIA MUNICIPAL DE ARTICULAÇÃO INSTITUCIONAL**  
**SETOR DE LICITAÇÃO**

**7.3.2** A desclassificação será sempre fundamentada e registrada no sistema, com acompanhamento em tempo real por todos os participantes.

**7.3.3** A NÃO DESCLASSIFICAÇÃO DA PROPOSTA NÃO IMPEDE O SEU JULGAMENTO DEFINITIVO EM SENTIDO CONTRÁRIO, LEVADO A EFEITO NA FASE DE ACEITAÇÃO.

**7.4** O sistema ordenará automaticamente as propostas classificadas, sendo que somente estas participarão da fase de lances.

**7.5** O sistema disponibilizará campo próprio para troca de mensagens entre o Agente de Contratação e os licitantes.

**7.6** Os licitantes poderão oferecer lances sucessivos, observando o horário fixado para abertura da sessão e as regras estabelecidas no Edital.

**7.7** O licitante somente poderá oferecer lance de valor inferior ao último por ele ofertado e registrado pelo sistema.

**7.8** O intervalo mínimo de diferença de valores ou percentuais entre os lances, que incidirá tanto em relação aos lances intermediários quanto em relação à proposta que cobrir a melhor oferta deverá ser de R\$ 0,01 (*um centavo*).

**7.9** O licitante poderá, uma única vez, excluir seu último lance ofertado, no intervalo de quinze segundos após o registro no sistema, na hipótese de lance inconsistente ou inexecutável.

**7.10** O procedimento seguirá de acordo com o modo de disputa adotado.

**7.11** Caso seja adotado para o envio de lances na Concorrência o modo de disputa “aberto”, os licitantes apresentarão lances públicos e sucessivos, com prorrogações.

**7.11.1** A etapa de lances da sessão pública terá duração de dez minutos e, após isso, será prorrogada automaticamente pelo sistema quando houver lance ofertado nos últimos dois minutos do período de duração da sessão pública.

**7.11.2** A prorrogação automática da etapa de lances, de que trata o subitem anterior, será de dois minutos e ocorrerá sucessivamente sempre que houver lances enviados nesse período de prorrogação, inclusive no caso de lances intermediários.

**7.11.3** Não havendo novos lances na forma estabelecida nos itens anteriores, a sessão pública encerrar-se-á automaticamente, e o sistema ordenará e divulgará os lances conforme a ordem final de classificação.



**ESTADO DO RIO DE JANEIRO**  
**PREFEITURA MUNICIPAL DE DUQUE DE CAXIAS**  
**SECRETARIA MUNICIPAL DE ARTICULAÇÃO INSTITUCIONAL**  
**SETOR DE LICITAÇÃO**

**7.11.4** Definida a melhor proposta, se a diferença em relação à proposta classificada em segundo lugar for de pelo menos 5% (cinco por cento), o agente de contratação, auxiliado pela comissão de contratação, poderá admitir o reinício da disputa aberta, para a definição das demais colocações.

**7.11.5** Após o reinício previsto no subitem supra, os licitantes serão convocados para apresentar lances intermediários.

**7.12** Após o término dos prazos estabelecidos nos subitens anteriores, o sistema ordenará e divulgará os lances segundo a ordem crescente de valores.

**7.13** Não serão aceitos dois ou mais lances de mesmo valor, prevalecendo aquele que for recebido e registrado em primeiro lugar.

**7.14** Durante o transcurso da sessão pública, os licitantes serão informados, em tempo real, do valor do menor lance registrado, vedada a identificação do licitante.

**7.15** No caso de desconexão com o Agente de Contratação, no decorrer da etapa competitiva da Concorrência, o sistema eletrônico poderá permanecer acessível aos licitantes para a recepção dos lances.

**7.16** Quando a desconexão do sistema eletrônico para o Agente de Contratação persistir por tempo superior a dez minutos, a sessão pública será suspensa e reiniciada somente após decorridas vinte e quatro horas da comunicação do fato pelo Agente de Contratação aos participantes, no sítio eletrônico utilizado para divulgação.

**7.17** Caso o licitante não apresente lances, concorrerá com o valor de sua proposta.

**7.18** Uma vez encerrada a etapa de lances, será efetivada a verificação automática, junto à Receita Federal, do porte da entidade empresarial. O sistema identificará em coluna própria as microempresas e empresas de pequeno porte participantes, procedendo à comparação com os valores da primeira colocada, se esta for empresa de maior porte, assim como das demais classificadas, para o fim de aplicar-se o disposto nos [arts. 44 e 45 da Lei Complementar nº 123, de 2006](#), assim como, arts. 32 e 33 da Lei Municipal 2.884, de 2017.

**7.18.1** Nessas condições, as propostas de microempresas e empresas de pequeno porte que se encontrarem na faixa de até 5% (cinco por cento) acima da melhor proposta ou melhor lance serão consideradas empatadas com a primeira colocada.



**ESTADO DO RIO DE JANEIRO**  
**PREFEITURA MUNICIPAL DE DUQUE DE CAXIAS**  
**SECRETARIA MUNICIPAL DE ARTICULAÇÃO INSTITUCIONAL**  
**SETOR DE LICITAÇÃO**

**7.18.2** A melhor classificada nos termos do subitem anterior terá o direito de encaminhar uma última oferta para desempate, obrigatoriamente em valor inferior ao da primeira colocada, no prazo de 5 (cinco) minutos controlados pelo sistema, contados após a comunicação automática para tanto.

**7.18.3** Caso a microempresa ou a empresa de pequeno porte melhor classificada desista ou não se manifeste no prazo estabelecido, serão convocadas as demais licitantes microempresa e empresa de pequeno porte que se encontrem naquele intervalo de 5% (cinco por cento), na ordem de classificação, para o exercício do mesmo direito, no prazo estabelecido no subitem anterior.

**7.18.4** No caso de equivalência dos valores apresentados pelas microempresas e empresas de pequeno porte que se encontrem nos intervalos estabelecidos nos subitens anteriores, será realizado sorteio entre elas para que se identifique aquela que primeiro poderá apresentar melhor oferta.

**7.19** Só poderá haver empate entre propostas iguais (não seguidas de lances), ou entre lances finais da fase fechada do modo de disputa aberto e fechado.

**7.19.1** Havendo eventual empate entre propostas ou lances, o critério de desempate será aquele previsto no [art. 60 da Lei nº 14.133, de 2021](#), nesta ordem:

**7.19.1.1** Disputa final, hipótese em que os licitantes empatados poderão apresentar nova proposta em ato contínuo à classificação;

**7.19.1.2** Avaliação do desempenho contratual prévio dos licitantes, para a qual deverão preferencialmente ser utilizados registros cadastrais para efeito de atesto de cumprimento de obrigações previstos nesta Lei;

**7.19.1.3** Desenvolvimento pelo licitante de ações de equidade entre homens e mulheres no ambiente de trabalho, conforme regulamento;

**7.19.1.4** Desenvolvimento pelo licitante de programa de integridade, conforme orientações dos órgãos de controle.

**7.19.2** Persistindo o empate, será assegurada preferência, sucessivamente, aos bens e serviços produzidos ou prestados por:

**7.19.2.1** Empresas estabelecidas no território do Estado ou do Distrito Federal do órgão ou entidade da Administração Pública estadual ou distrital licitante ou, no caso de licitação realizada por órgão ou entidade de Município, no território do Estado em que este se localize;

**7.19.2.2** Empresas brasileiras;





**ESTADO DO RIO DE JANEIRO**  
**PREFEITURA MUNICIPAL DE DUQUE DE CAXIAS**  
**SECRETARIA MUNICIPAL DE ARTICULAÇÃO INSTITUCIONAL**  
**SETOR DE LICITAÇÃO**

**7.19.2.3** empresas que invistam em pesquisa e no desenvolvimento de tecnologia no País;

**7.19.2.4** empresas que comprovem a prática de mitigação, nos termos da [Lei nº 12.187, de 29 de dezembro de 2009](#).

**7.20** Encerrada a etapa de envio de lances da sessão pública, na hipótese da proposta do primeiro colocado permanecer acima do preço máximo ou inferior ao desconto definido para a contratação, o agente de contratação poderá negociar condições mais vantajosas, após definido o resultado do julgamento.

**7.20.1** A negociação poderá ser feita com os demais licitantes, segundo a ordem de classificação inicialmente estabelecida, quando o primeiro colocado, mesmo após a negociação, for desclassificado em razão de sua proposta permanecer acima do preço máximo definido pela Administração, em conformidade com o artigo 61, §1º, da Lei Federal de nº 14.133/2021.

**7.20.1.1** A fase de habilitação poderá, mediante ato motivado com explicitação dos benefícios decorrentes, anteceder as fases de apresentação de propostas e lances, quando for o caso e de julgamento, desde que expressamente previsto no edital de licitação, em conformidade com o artigo 17, §1º, da Lei Federal de nº 14.133/2021.

**7.20.2** A negociação será realizada por meio do sistema Comprasnet, podendo ser acompanhada pelos demais licitantes.

**7.20.3** O resultado da negociação será divulgado a todos os licitantes e anexado aos autos do processo licitatório.

**7.20.4** O Agente de Contratação solicitará ao licitante mais bem classificado que, no prazo de 2 (duas) horas, envie a proposta adequada ao último lance ofertado após a negociação realizada, acompanhada, se for o caso, dos documentos complementares, quando necessários à confirmação daqueles exigidos neste Edital e já apresentados.

**7.20.5** É facultado ao agente de contratação prorrogar o prazo estabelecido, a partir de solicitação fundamentada feita no chat pelo licitante, antes de findo o prazo.

**7.21** Após a negociação do preço, o Agente de Contratação iniciará a fase de aceitação e julgamento da proposta.

**7.22** Caberá ao licitante interessado em participar da licitação acompanhar as operações no sistema eletrônico durante o processo licitatório e se responsabilizar pelo ônus decorrente da perda de negócios diante da inobservância de mensagens emitidas pela Administração ou de sua desconexão.



**ESTADO DO RIO DE JANEIRO**  
**PREFEITURA MUNICIPAL DE DUQUE DE CAXIAS**  
**SECRETARIA MUNICIPAL DE ARTICULAÇÃO INSTITUCIONAL**  
**SETOR DE LICITAÇÃO**

**7.23** O licitante deverá comunicar imediatamente ao provedor do sistema qualquer acontecimento que possa comprometer o sigilo ou a segurança, para imediato bloqueio de acesso.

**8 – ACEITABILIDADE DA PROPOSTA VENCEDORA**

**8.1** Encerrada a etapa de lances e verificadas as condições de participação e de utilização do tratamento favorecido, o Agente de Contratação examinará a proposta classificada em primeiro lugar quanto à adequação ao objeto e à compatibilidade do preço em relação ao máximo estipulado para contratação neste Edital e em seus anexos, observado o disposto no artigo 29 a 35 da IN SEGES nº 73, de 30 de setembro de 2022.

**8.2** O critério de aceitabilidade será o **MENOR PREÇO GLOBAL**, sendo desclassificada a proposta ou o lance vencedor com valor **DO ITEM**, superior ao preço máximo fixado no anexo I deste Edital, ou que apresentar preço manifestamente inexequível.

**8.3** Erros no preenchimento da planilha não constituem motivo para a desclassificação da proposta. A planilha poderá ser ajustada pelo fornecedor, no prazo indicado pelo sistema, desde que não haja majoração do preço e que se comprove que este é o bastante para arcar com todos os custos da contratação;

**8.3.1** O ajuste de que trata este dispositivo se limita a sanar erros ou falhas que não alterem a substância das propostas;

**8.3.2** Considera-se erro no preenchimento da planilha passível de correção a indicação de recolhimento de impostos e contribuições na forma do Simples Nacional, quando não cabível esse regime.

**8.4** Para fins de análise da proposta quanto ao cumprimento das especificações do objeto, poderá ser colhida a manifestação escrita do setor requisitante do serviço ou da área especializada no objeto.

**8.5** Será desclassificada a proposta vencedora que:

**8.5.1** Contiver vícios insanáveis;

**8.5.2** Não obedecer às especificações técnicas contidas no Projeto Básico;

**8.5.3** Apresentar preços inexequíveis ou permanecerem acima do preço máximo definido para a contratação;

**8.5.4** Não tiverem sua exequibilidade demonstrada, quando exigido pela Administração;



**ESTADO DO RIO DE JANEIRO**  
**PREFEITURA MUNICIPAL DE DUQUE DE CAXIAS**  
**SECRETARIA MUNICIPAL DE ARTICULAÇÃO INSTITUCIONAL**  
**SETOR DE LICITAÇÃO**

**8.5.5** Apresentar desconformidade com quaisquer outras exigências deste Edital ou seus anexos, desde que insanável.

**8.6** No caso de bens e serviços em geral, só será considerada inexecutabilidade das propostas após diligência do Agente de Contratação, que comprove:

**8.6.1** Que o custo do licitante ultrapassa o valor da proposta; e

**8.6.2** Inexistirem custos de oportunidade capazes de justificar o vulto da oferta.

**8.7** Considera-se inexecutável a proposta que apresente preços globais ou unitários simbólicos, irrisórios ou de valor zero, incompatíveis com os preços dos insumos e salários de mercado, acrescidos dos respectivos encargos, ainda que o ato convocatório da licitação não tenha estabelecido limites mínimos, exceto quando se referirem a materiais e instalações de propriedade do próprio licitante, para os quais ele renuncie a parcela ou à totalidade da remuneração.

**8.8** Qualquer interessado poderá requerer que se realizem diligências para aferir a executabilidade e a legalidade das propostas, devendo apresentar as provas ou os indícios que fundamentam a suspeita.

**8.9** Na hipótese de necessidade de suspensão da sessão pública para a realização de diligências, com vistas ao saneamento das propostas, a sessão pública somente poderá ser reiniciada mediante aviso prévio no sistema com, no mínimo, vinte e quatro horas de antecedência, e a ocorrência será registrada em ata.

**8.10** O Agente de Contratação deverá convocar o licitante para enviar documento digital complementar, por meio de funcionalidade disponível no sistema, no prazo de duas horas, sob pena de não aceitação da proposta.

**8.10.1** O prazo estabelecido poderá ser prorrogado pelo Agente de Contratação por solicitação escrita e justificada feita no chat pelo licitante, formulada antes de findo o prazo, e formalmente aceita pelo Agente de Contratação.

**8.10.2** Dentre os documentos passíveis de solicitação pelo Agente de Contratação, destacam-se os que contenham as características do material ofertado, tais como marca, modelo, tipo, fabricante e procedência, além de outras informações pertinentes, a exemplo de catálogos, folhetos ou propostas, encaminhados por meio eletrônico, ou, se for o caso, por outro meio e prazo indicados pelo Agente de Contratação, sem prejuízo do seu ulterior envio pelo sistema eletrônico, sob pena de não aceitação da proposta.



**ESTADO DO RIO DE JANEIRO**  
**PREFEITURA MUNICIPAL DE DUQUE DE CAXIAS**  
**SECRETARIA MUNICIPAL DE ARTICULAÇÃO INSTITUCIONAL**  
**SETOR DE LICITAÇÃO**

**8.11** Se a proposta ou lance vencedor for desclassificado, o Agente de Contratação examinará a proposta ou lance subsequente, e, assim sucessivamente, na ordem de classificação, até apuração de uma proposta que atenda ao Edital.

**8.12** Havendo necessidade, o Agente de Contratação suspenderá a sessão, informando no “chat” a nova data e horário para a continuidade da mesma.

**8.13** O Agente de Contratação poderá encaminhar, por meio do sistema eletrônico, contraproposta ao licitante que apresentou o lance mais vantajoso, com o fim de negociar a obtenção de melhor preço, vedada a negociação em condições diversas das previstas neste Edital.

**8.13.1** Também nas hipóteses em que o Agente de Contratação não aceitar a proposta e passar à subsequente, poderá negociar com o licitante para que seja obtido preço melhor.

**8.13.2** A negociação será realizada por meio do sistema Comprasnet, podendo ser acompanhada pelos demais licitantes.

**8.14** O Agente de Contratação solicitará ao licitante melhor classificado que, no prazo de 2 (duas) horas, envie a proposta adequada ao último lance ofertado após a negociação realizada, acompanhada, se for o caso, dos documentos complementares, quando necessários à confirmação daqueles exigidos neste Edital e já apresentados.

**8.15** Sempre que a proposta não for aceita, e antes de o Agente de Contratação passar à subsequente, haverá nova verificação, pelo sistema, da eventual ocorrência do empate ficto, nos artigos 32 e 33 da Lei Municipal nº 2.884/2017, seguindo-se a disciplina antes estabelecida, se for o caso.

**8.16 Fica estabelecido como critério de aceitabilidade da proposta, aquela que conter os seguintes elementos: Planilha Orçamentária, Composição de Custos Unitários, Composição BDI e Cronograma físico financeiro.**

**8.16.1** Fica estabelecido ainda como preço máximo, os valores unitário e global da planilha orçamentária constante do Edital.

**8.16.2** Encerrada a análise quanto à aceitação da proposta, o Agente de Contratação verificará a habilitação do licitante, observado o disposto neste Edital.

**8.17 GARANTIA DA PROPOSTA**



**ESTADO DO RIO DE JANEIRO**  
**PREFEITURA MUNICIPAL DE DUQUE DE CAXIAS**  
**SECRETARIA MUNICIPAL DE ARTICULAÇÃO INSTITUCIONAL**  
**SETOR DE LICITAÇÃO**

**8.17.1** Prestação de garantia no valor correspondente a 1% (um por cento) do valor estimado para execução dos serviços, art. 58, da Lei nº 14.133/2021, devendo ser apresentada em uma das modalidades previstas no art. 96, § 1.º, da Lei Federal nº 14.133/2021:

I - Caução em dinheiro;

II - Seguro - garantia;

III - Fiança bancária.

**8.17.2** O comprovante do recolhimento da garantia para licitar será encaminhado no sistema, juntamente com a proposta.

**8.17.3** O início da vigência da Garantia da Proposta deverá ser até a data de abertura do certame, não podendo sua validade ser inferior a 90 (noventa). O não atendimento a essa condição ensejará a desclassificação da licitante.

**8.17.4** A Comissão de Contratação não se responsabilizará por informações encaminhadas erroneamente pelas licitantes, enviadas para e-mails distintos dos oficialmente informados neste instrumento, tampouco por solicitações realizadas fora do prazo ou sem tempo hábil para análise e elaboração dos documentos exigidos.

**8.17.5** A devolução da garantia será realizada no prazo de 10 (dez) dias úteis, contados da assinatura do contrato ou da data da declaração de licitação fracassada. Implicará execução do valor integral da garantia de proposta e recusa em assinar ou contrato ou a não apresentação dos documentos para a contratação conforme art. 58, § 3.º, da Lei nº 14.133/2021.

## **9 – DA FASE DE JULGAMENTO**

**9.1** Encerrada a etapa de negociação, o Agente de Contratação verificará se o licitante provisoriamente classificado em primeiro lugar atende às condições de participação no certame, conforme previsto no [art. 14 da Lei nº 14.133/2021](#), legislação correlata e no item 4.9.1 do Edital, especialmente quanto à existência de sanção que impeça a participação no certame ou a futura contratação, mediante a consulta aos seguintes cadastros:

**9.1.1** SICAF;

**9.1.2** Cadastro Nacional de Empresas Inidôneas e Suspensas – CEIS, mantido pela Controladoria-Geral da União (<https://www.portaltransparencia.gov.br/sancoes/ceis>); e





**ESTADO DO RIO DE JANEIRO**  
**PREFEITURA MUNICIPAL DE DUQUE DE CAXIAS**  
**SECRETARIA MUNICIPAL DE ARTICULAÇÃO INSTITUCIONAL**  
**SETOR DE LICITAÇÃO**

**9.1.3** Cadastro Nacional de Empresas Punidas – CNEP, mantido pela Controladoria-Geral da União (<https://www.portaltransparencia.gov.br/sancoes/cnep>).

**9.2** A consulta aos cadastros será realizada em nome da empresa licitante e também de seu sócio majoritário, por força da vedação de que trata o [artigo 12 da Lei nº 8.429, de 1992](#).

**9.3** Caso conste na Consulta de Situação do licitante a existência de Ocorrências Impeditivas Indiretas, o Agente de Contratação diligenciará para verificar se houve fraude por parte das empresas apontadas no Relatório de Ocorrências Impeditivas Indiretas. ([IN nº 3/2018, art. 29, caput](#)).

**9.3.1** A tentativa de burla será verificada por meio dos vínculos societários, linhas de fornecimento similares, dentre outros. ([IN nº 3/2018, art. 29, §1º](#)).

**9.3.2** Constatada a existência de sanção, o licitante será reputado inabilitado, por falta de condição de participação.

**9.4** Verificadas as condições de participação e de utilização do tratamento favorecido, o Agente de Contratação examinará a proposta classificada em primeiro lugar quanto à adequação ao objeto e à compatibilidade do preço em relação ao máximo estipulado para contratação neste Edital e em seus anexos, observado o disposto no [artigo 29 a 35 da IN SEGES nº 73, de 30 de setembro de 2022](#).

**9.5** Será desclassificada a proposta vencedora que:

**9.5.1** Contiver vícios insanáveis;

**9.5.2** Não obedecer às especificações técnicas contidas no Projeto Básico.

**9.5.3** Apresentar preços inexequíveis ou permanecerem acima do preço máximo definido para a contratação;

**9.5.4** Não tiverem sua exequibilidade demonstrada, quando exigido pela Administração;

**9.5.5** Apresentar desconformidade com quaisquer outras exigências deste Edital ou seus anexos, desde que insanável.

**9.6** No caso de bens e serviços em geral, só será considerada inexequibilidade das propostas após diligência do Agente de Contratação, que comprove:

**9.6.1** Que o custo do licitante ultrapassa o valor da proposta; e

**9.6.2** Inexistirem custos de oportunidade capazes de justificar o vulto da oferta.



**ESTADO DO RIO DE JANEIRO**  
**PREFEITURA MUNICIPAL DE DUQUE DE CAXIAS**  
**SECRETARIA MUNICIPAL DE ARTICULAÇÃO INSTITUCIONAL**  
**SETOR DE LICITAÇÃO**

**9.7** Se houver indícios de inexequibilidade da proposta de preço, ou em caso da necessidade de esclarecimentos complementares, poderão ser efetuadas diligências, para que a empresa comprove a exequibilidade da proposta.

**9.8** Caso o custo global estimado do objeto licitado tenha sido decomposto em seus respectivos custos unitários por meio de Planilha de Custos e Formação de Preços elaborada pela Administração, o licitante classificado em primeiro lugar será convocado para apresentar Planilha por ele elaborada, com os respectivos valores adequados ao valor final da sua proposta, sob pena de não aceitação da proposta.

**9.9.** Em contratação de serviços de engenharia, além das disposições acima, a análise de exequibilidade e sobrepreço considerará o seguinte:

**9.10.** No regime de empreitada por preço unitário, a caracterização do sobrepreço se dará pela superação do valor global estimado e *pela superação de custo unitário tido como relevante, conforme planilha anexa ao edital;*

**9.11.** No caso de serviços de engenharia, serão consideradas inexequíveis as propostas cujos valores forem inferiores a 75% (setenta e cinco por cento) do valor orçado pela Administração.

**9.12.** Será exigida garantia adicional do licitante vencedor cuja proposta for inferior a 85% (oitenta e cinco por cento) do valor orçado pela Administração, equivalente à diferença entre este último e o valor da proposta, sem prejuízo das demais garantias exigíveis de acordo com a Lei.

**9.12.1** Caso a produtividade for diferente daquela utilizada pela Administração como referência, ou não estiver contida na faixa referencial de produtividade, mas admitida pelo ato convocatório, o licitante deverá apresentar a respectiva comprovação de exequibilidade;

**9.12.2** Os licitantes poderão apresentar produtividades diferenciadas daquela estabelecida pela Administração como referência, desde que não alterem o objeto da contratação, não contrariem dispositivos legais vigentes e, caso não estejam contidas nas faixas referenciais de produtividade, comprovem a exequibilidade da proposta.

**9.12.3** Para efeito do subitem anterior, admite-se a adequação técnica da metodologia empregada pela contratada, visando assegurar a execução do objeto, desde que mantidas as condições para a justa remuneração do serviço.

**9.13.** Em se tratando de **serviços de engenharia**, o licitante vencedor será convocado a apresentar à Administração, por meio eletrônico, as planilhas com indicação dos quantitativos e dos custos



**ESTADO DO RIO DE JANEIRO**  
**PREFEITURA MUNICIPAL DE DUQUE DE CAXIAS**  
**SECRETARIA MUNICIPAL DE ARTICULAÇÃO INSTITUCIONAL**  
**SETOR DE LICITAÇÃO**

unitários, seguindo o modelo elaborado pela Administração, bem como com detalhamento das Bonificações e Despesas Indiretas (BDI) e dos Encargos Sociais (ES), com os respectivos valores adequados ao valor final da proposta vencedora, admitida a utilização dos preços unitários, no caso de empreitada por preço global, empreitada integral, contratação semi-integrada e contratação integrada, exclusivamente para eventuais adequações indispensáveis no cronograma físico-financeiro e para balizar excepcional aditamento posterior do contrato.

**10 – DA FASE DE HABILITAÇÃO**

**10.1** Os documentos previstos no Edital e seus anexos, são necessários e suficientes para demonstrar a capacidade do licitante de realizar o objeto da licitação, sendo estes, nos termos dos [arts. 62 a 70 da Lei nº 14.133, de 2021, conforme a seguir:](#)

**I – DA HABILITAÇÃO JURÍDICA: Para fins de comprovação deverão ser apresentados, conforme o caso, os seguintes documentos:**

**a) Cédula de identidade e CPF dos SÓCIOS ADMINISTRADORES ou DOS DIRETORES;**

a.1) Havendo a participação de Sócios Administradores ou dos Diretores com Personalidade Jurídica, devem ser apresentados respectivamente documento de identidade e CPF da pessoa física que o representa, além de constar no contrato social a função que esta desempenha.

**b) Registro Comercial, no caso de empresa individual;**

**c) Ato constitutivo, estatuto ou contrato social em vigor, devidamente registrado, em se tratando de sociedades empresárias, e, no caso de sociedades por ações, acompanhado de documentos de eleição de seus administradores;**

**d) Inscrição do ato constitutivo, no caso de sociedades simples, acompanhada de prova de diretoria em exercício;**

**e) Decreto de autorização, em se tratando de empresa ou sociedade estrangeira em funcionamento no país, e ato de registro ou autorização para funcionamento expedido pelo órgão competente, quando a atividade assim o exigir;**

**II – REGULARIDADE FISCAL E TRABALHISTA: Para fins de comprovação deverão ser apresentados os seguintes documentos, conforme art. 68 da Lei Federal 14.133/2021:**

**a) Prova de inscrição no Cadastro de Pessoas Físicas (CPF) ou no Cadastro Nacional de Pessoas Jurídicas (CNPJ);**



**ESTADO DO RIO DE JANEIRO**  
**PREFEITURA MUNICIPAL DE DUQUE DE CAXIAS**  
**SECRETARIA MUNICIPAL DE ARTICULAÇÃO INSTITUCIONAL**  
**SETOR DE LICITAÇÃO**

b) Prova de inscrição no cadastro de contribuintes ESTADUAL OU MUNICIPAL, se houver, relativo ao domicílio ou sede do licitante, ou outra equivalente, na forma da lei;

c) Prova de regularidade perante a Fazenda Federal, Estadual e Municipal do domicílio ou sede do licitante, que será realizada da seguinte forma:

**c.1) FAZENDA FEDERAL:** apresentação de Certidão Conjunta Negativa de Débitos relativos a Tributos Federais e à Dívida Ativa da União, ou Certidão Conjunta Positiva com efeito negativo, expedida pela Secretaria da Receita Federal do Brasil (RFB) e Procuradoria-Geral da Fazenda Nacional (PGFN), que abrange, inclusive, as contribuições sociais previstas nas alíneas “a” a “d”, do parágrafo único, do art. 11, da Lei nº 8.212, de 1991.

**c.2) FAZENDA ESTADUAL:** apresentação da Certidão Negativa de Débitos, ou Certidão Positiva com efeito de Negativa, do Imposto sobre Operações relativas à Circulação de Mercadorias e sobre Prestações de Serviços de Transporte Interestadual, Intermunicipal e de Comunicação – **ICMS**, expedida pela Secretaria de Estado de Fazenda **E Certidão Negativa de Débitos em Dívida Ativa**, ou Certidão Positiva com efeito de Negativa, ou, se for o caso, certidão comprobatória de que o licitante, em razão do objeto social, está isento de inscrição estadual.

**c.3) FAZENDA MUNICIPAL:** apresentação da Certidão Negativa de Débitos, ou Certidão Positiva com efeito de Negativa, do Imposto sobre Serviços de Qualquer Natureza - ISS, expedida pela Secretaria Municipal do domicílio ou sede do licitante **E Certidão Negativa de Débitos em Dívida Ativa**, ou Certidão Positiva com efeito de Negativa, ou, se for o caso, certidão comprobatória de que o licitante, em razão do objeto social, está isento de inscrição municipal.

d) Prova de regularidade relativa à Seguridade Social e ao Fundo de Garantia por Tempo de Serviço (FGTS) - **CRF**, demonstrando situação regular no cumprimento dos encargos sociais instituídos por lei.

e) Prova de inexistência de débitos inadimplidos perante a Justiça do Trabalho, mediante a apresentação de Certidão Negativa de Débitos Trabalhistas (CNDT) ou da Certidão Positiva de Débitos Trabalhistas com os mesmos efeitos da CNDT.

### **III – QUALIFICAÇÃO ECONÔMICO-FINANCEIRA**

a) O licitante detentor da proposta ou lance de menor preço deverá apresentar certidões negativas de falências e recuperação judicial e extrajudicial expedidas pelos distribuidores da sede da pessoa jurídica, ou de execução patrimonial, expedida no domicílio da pessoa física. As certidões deverão vir



**ESTADO DO RIO DE JANEIRO**  
**PREFEITURA MUNICIPAL DE DUQUE DE CAXIAS**  
**SECRETARIA MUNICIPAL DE ARTICULAÇÃO INSTITUCIONAL**  
**SETOR DE LICITAÇÃO**

acompanhadas de declaração oficial da autoridade judiciária competente, relacionando os distribuidores que, na Comarca de sua sede, tenham atribuição para expedir certidões negativas de falências e recuperação judicial, ou de execução patrimonial.

**a.1)** Caso o licitante detentor da menor proposta, esteja em recuperação judicial ou extrajudicial, o mesmo deverá apresentar a comprovação de que o plano de recuperação foi acolhido judicialmente, na forma do art. 58, da Lei Federal 11.101, de 09 de fevereiro de 2005, sob pena de inabilitação. Não sendo necessário apresentar as certidões negativas contidas nos demais itens de habilitação, conforme inciso II do art. 52 da referida legislação, excetuando-se a certidão de regularidade relativa à seguridade social, conforme art. 195, §3º da CF/88.

b) Não serão aceitas certidões com validade expirada ou passadas com mais de 90 (noventa) dias, contados da efetiva expedição do Cartório em relação à data da realização da Concorrência.

c) Balanço patrimonial e demonstrações contábeis dos 2 (dois) últimos exercícios sociais, já exigíveis e apresentados na forma da lei incluindo termo de abertura e encerramento do livro diário registrados, que comprovem a boa situação financeira da empresa, vedada a sua substituição por balancetes ou balanços provisórios, podendo ser atualizados por índices oficiais quando encerrado há mais de 3 (três) meses da data de apresentação da proposta.

d) No caso de empresa constituída no exercício social vigente, admite-se a apresentação de balanço de abertura devidamente escriturado e registrado e demonstrações contábeis referentes ao período de existência da sociedade.

**e) Para comprovação da situação financeira da empresa, deverá ser apresentado junto com a alínea “c”, os índices de Liquidez Geral (LG), Índice de Endividamento (IE) e Liquidez Corrente (LC), resultantes da aplicação das fórmulas:**

$$LG = \frac{\text{Ativo Circulante} + \text{Realizável a Longo Prazo}}{\text{Passivo Circulante} + \text{Passivo Não Circulante}}$$

$$IE = \frac{\text{Passivo Circulante} + \text{Passivo Não Circulante}}{\text{Ativos Totais}}$$



**ESTADO DO RIO DE JANEIRO**  
**PREFEITURA MUNICIPAL DE DUQUE DE CAXIAS**  
**SECRETARIA MUNICIPAL DE ARTICULAÇÃO INSTITUCIONAL**  
**SETOR DE LICITAÇÃO**

$$LC = \frac{\text{Ativo Circulante}}{\text{Passivo Circulante}}$$

**e.1) Apresentar resultado igual ou superior a 1 (um) em todos os índices: Liquidez Geral (LG) e Liquidez Corrente (LC).**

**e.2) Apresentar resultado menor ou igual a 1 no Índice de Endividamento (IE);**

**e.3) Os índices contábeis, para fins de atendimento do disposto no subitem anterior, deverão ser confirmados pelo responsável da contabilidade do licitante, que deverá apor sua assinatura no documento de cálculo e indicar, de forma destacada, seu nome e número de registro no Conselho Regional de Contabilidade.**

**f) Comprovação de ser dotado de capital social ou patrimônio líquido igual ou superior a 10% (dez por cento) do valor estimado da contratação ou item pertinente.**

**IV – QUALIFICAÇÃO TÉCNICA:**

**a)** Para fins de habilitação técnica, as empresas deverão apresentar documentos referentes à comprovação efetiva de sua qualificação e experiência, dentre eles:

**b)** Registro ou inscrição da empresa licitante no CREA (Conselho Regional de Engenharia e Agronomia) ou no CAU (Conselho de Arquitetura e Urbanismo), nos ramos de Engenharia Civil ou Arquitetura.

**c) Quanto à capacitação técnico profissional** será necessário a comprovação da Licitante de possuir em seu quadro técnico de prestação de serviços, no momento da assinatura do contrato deste objeto, profissional habilitado de nível superior em Engenharia Civil ou Arquitetura detentor de Atestado e Acervo Técnico, reconhecido pelo CREA/CAU por execução de construção ou serviços semelhantes ao objeto da licitação, que será o profissional preposto responsável pelos serviços.

**d)** De acordo com a súmula 10 do TCE de modo a admitir outros meios de comprovação de qualificação técnica profissional dos licitantes, tais como se sócio da empresa, que comprove seu vínculo por intermédio do contrato/estatuto social; se administrador ou o direto, o empregador devidamente registrado em Carteira de Trabalho e Previdência Social. Se prestador de serviços, o contrato escrito firmado com o licitante, ou com declaração de compromisso de disponibilidade e/ou vinculação futura.



**ESTADO DO RIO DE JANEIRO**  
**PREFEITURA MUNICIPAL DE DUQUE DE CAXIAS**  
**SECRETARIA MUNICIPAL DE ARTICULAÇÃO INSTITUCIONAL**  
**SETOR DE LICITAÇÃO**

**e) Quanto à capacitação técnico-operacional e profissional:** apresentação de um ou mais atestados de capacidade técnica, fornecido por pessoa jurídica de direito público ou privado devidamente identificada, em nome do licitante, relativo à execução de construção ou serviços semelhantes ao objeto da licitação, compatível em características, quantidades e prazos com o objeto da presente licitação, envolvendo as parcelas de maior relevância e valor significativo do objeto da licitação.

**f)** Para fins de compatibilidade, será(ão) considerado(s) o(s) atestado(s) que comprove(m) que a licitante executou, ou está executando, a contento, serviços relativos à execução de construção ou serviços semelhantes ao objeto da licitação, que façam referência às parcelas de maior relevância, previstas no Projeto básico, de forma clara e precisa, na execução de serviços de operação e manutenção predial preventiva e corretiva em edificações não residenciais, com fornecimento de material, conforme as seguintes parcelas:

Itens de Relevância		
Descrição	Unidade	Qnt = 50%
Fornecimento e Instalação de Tela Aço Soldado Nervurada CA - 69	M²	399,94
Concretagem de Vigas e Lages, FCK 35 MPA	M²	79,60

**g)** Os responsáveis técnicos e/ou membros da equipe técnica prevista no Projeto Básico deverão pertencer ao quadro da empresa do CREA/CAU da licitante na data prevista para assinatura do contrato.

**h)** Indicação do pessoal técnico, das instalações e do aparelhamento adequado e disponíveis para a realização do objeto da licitação, bem como da qualificação de cada membro da equipe técnica que responsabilizará pelos trabalhos.

**10.2** A documentação exigida para fins de habilitação jurídica, fiscal, social e trabalhista e econômico-financeira, poderá ser substituída pelo registro cadastral no SICAF.

**10.3** Quando permitida a participação de empresas estrangeiras que não funcionem no País, as exigências de habilitação serão atendidas mediante documentos equivalentes, inicialmente apresentados em tradução livre.





**ESTADO DO RIO DE JANEIRO**  
**PREFEITURA MUNICIPAL DE DUQUE DE CAXIAS**  
**SECRETARIA MUNICIPAL DE ARTICULAÇÃO INSTITUCIONAL**  
**SETOR DE LICITAÇÃO**

**10.3.1** Na hipótese de o licitante vencedor ser empresa estrangeira que não funcione no País, para fins de assinatura do contrato ou da ata de registro de preços, os documentos exigidos para a habilitação serão traduzidos por tradutor juramentado no País e apostilados nos termos do disposto no [Decreto nº 8.660, de 29 de janeiro de 2016](#), ou de outro que venha a substituí-lo, ou consularizados pelos respectivos consulados ou embaixadas.

**10.4** Quando permitida a participação de consórcio de empresas, a habilitação técnica, quando exigida, será feita por meio do somatório dos quantitativos de cada consorciado e, para efeito de habilitação econômico-financeira, quando exigida, será observado o somatório dos valores de cada consorciado.

**10.4.1** Se o consórcio não for formado integralmente por microempresas ou empresas de pequeno porte e o termo de referência exigir requisitos de habilitação econômico-financeira, haverá um acréscimo de 30 %, para o consórcio em relação ao valor exigido para os licitantes individuais.

**10.5** Os documentos exigidos para fins de habilitação poderão ser apresentados em original, por cópia autenticada ou conferida com o original por esta administração.

**10.6** Os documentos exigidos para fins de habilitação poderão ser substituídos por registro cadastral emitidos pela prefeitura Municipal de Duque de Caxias.

**10.7** Será verificado se o licitante apresentou declaração de que atende aos requisitos de habilitação, e o declarante responderá pela veracidade das informações prestadas, na forma da lei ([art. 63, I, da Lei nº 14.133/2021](#)).

**10.8** Será verificado se o licitante apresentou no sistema, sob pena de inabilitação, a declaração de que cumpre as exigências de reserva de cargos para pessoa com deficiência e para reabilitado da Previdência Social, previstas em lei e em outras normas específicas.

**10.9** O licitante deverá apresentar, sob pena de desclassificação, declaração de que suas propostas econômicas compreendem a integralidade dos custos para atendimento dos direitos trabalhistas assegurados na Constituição Federal, nas leis trabalhistas, nas normas infralegais, nas convenções coletivas de trabalho e nos termos de ajustamento de conduta vigentes na data de entrega das propostas.

**10.10** A habilitação será verificada por meio do SicaF, nos documentos por ele abrangidos.

**10.10.1** Somente haverá a necessidade de comprovação do preenchimento de requisitos mediante apresentação dos documentos originais não-digitais quando houver dúvida em relação à integridade do documento digital ou quando a lei expressamente o exigir. ([IN nº 3/2018, art. 4º, §1º, e art. 6º, §4º](#)).



**ESTADO DO RIO DE JANEIRO**  
**PREFEITURA MUNICIPAL DE DUQUE DE CAXIAS**  
**SECRETARIA MUNICIPAL DE ARTICULAÇÃO INSTITUCIONAL**  
**SETOR DE LICITAÇÃO**

**10.11** É de responsabilidade do licitante conferir a exatidão dos seus dados cadastrais no Sicaf e mantê-los atualizados junto aos órgãos responsáveis pela informação, devendo proceder, imediatamente, à correção ou à alteração dos registros tão logo identifique incorreção ou aqueles se tornem desatualizados. ([IN nº 3/2018, art. 7º, caput](#)).

**10.11.1** A não observância do disposto no item anterior poderá ensejar desclassificação no momento da habilitação. ([IN nº 3/2018, art. 7º, parágrafo único](#)).

**10.12** A verificação pelo Agente de Contratação, em sítios eletrônicos oficiais de órgãos e entidades emissores de certidões constitui meio legal de prova, para fins de habilitação.

**10.12.1** Os documentos exigidos para habilitação que não estejam contemplados no Sicaf serão enviados por meio do sistema, em formato digital, no prazo de DUAS HORAS, prorrogável por igual período, contado da solicitação do Agente de Contratação.

**10.13** A verificação no Sicaf ou a exigência dos documentos nele não contidos somente será feita em relação ao licitante vencedor.

**10.13.1** Os documentos relativos à regularidade fiscal que constem do Projeto Básico somente serão exigidos, em qualquer caso, em momento posterior ao julgamento das propostas, e apenas do licitante mais bem classificado.

**10.13.2** Respeitada a exceção do subitem anterior, relativa à regularidade fiscal, quando a fase de habilitação anteceder as fases de apresentação de propostas e lances e de julgamento, a verificação ou exigência do presente subitem ocorrerá em relação a todos os licitantes.

**10.14** Após a entrega dos documentos para habilitação, não será permitida a substituição ou a apresentação de novos documentos, salvo em sede de diligência, para ([Lei 14.133/21, art. 64](#), e [IN 73/2022, art. 39, §4º](#)):

**10.14.1** Complementação de informações acerca dos documentos já apresentados pelos licitantes e desde que necessária para apurar fatos existentes à época da abertura do certame; e

**10.14.2** Atualização de documentos cuja validade tenha expirado após a data de recebimento das propostas;

**10.15** Na análise dos documentos de habilitação, a comissão de contratação poderá sanar erros ou falhas, que não alterem a substância dos documentos e sua validade jurídica, mediante decisão fundamentada, registrada em ata e acessível a todos, atribuindo-lhes eficácia para fins de habilitação e classificação.



**ESTADO DO RIO DE JANEIRO**  
**PREFEITURA MUNICIPAL DE DUQUE DE CAXIAS**  
**SECRETARIA MUNICIPAL DE ARTICULAÇÃO INSTITUCIONAL**  
**SETOR DE LICITAÇÃO**

**10.16** Na hipótese de o licitante não atender às exigências para habilitação, o Agente de Contratação examinará a proposta subsequente e assim sucessivamente, na ordem de classificação, até a apuração de uma proposta que atenda ao presente edital, observado o prazo disposto no subitem 10.12.1.

**10.17** Somente serão disponibilizados para acesso público os documentos de habilitação do licitante cuja proposta atenda ao edital de licitação, após concluídos os procedimentos de que trata o subitem anterior.

**10.18 – VISITA TÉCNICA**

**10.18.1** A CONTRATADA deverá considerar que a visita técnica ao local se apresenta como um instrumento extremamente importante para verificação das condições iniciais e que podem não estar previstas para execução do objeto.

**10.18.1** Portanto, trata-se de uma garantia de que a empresa tem os conhecimentos da área do serviço, dificuldades locais e disponibilidades para cumprir com todas as obrigações previstas no contrato com a administração pública, sendo esta visita considerada facultativa. A visita técnica deverá ser realizada preferencialmente por profissional técnico (Engenheiro ou Arquiteto).

**10.18.2** Os interessados deverão entrar em contato com o representante da Secretaria Municipal de Obras para agendar a Visita Técnica ao local, que o acompanhará e entregará o "Atestado de Visita Técnica". Este agendamento deverá ser feito, para um único dia de visita, pelo telefone número (21) 2773-6150 ou através do e-mail [obraspmdc@gmail.com](mailto:obraspmdc@gmail.com).

**10.18.3** No caso da hipótese de a visita técnica não ser realizada, às Empresas que assim o desejarem, estabelecemos que será de responsabilidade da contratada a ocorrência de eventuais prejuízos em virtude de sua omissão na verificação dos locais de instalação e execução do serviço, bem como das condições iniciais, devendo a contratada apresentar uma "Declaração de Conhecimento do Local do serviço", assumindo tal responsabilidade, em substituição ao "Atestado de Visita Técnica".

**11 – DISPOSIÇÕES DA HABILITAÇÃO:**

**11.1** As certidões valerão nos prazos que lhes são próprios; inexistindo esse prazo, reputar-se-ão válidas por 90 (noventa) dias, contados de sua expedição.

**11.2** As declarações e outros documentos julgados necessários à habilitação, quando produzidos pela própria licitante, deverão estar emitidas em papel timbrado e conter data, identificação e assinatura do titular da empresa ou do seu representante legal.



**ESTADO DO RIO DE JANEIRO**  
**PREFEITURA MUNICIPAL DE DUQUE DE CAXIAS**  
**SECRETARIA MUNICIPAL DE ARTICULAÇÃO INSTITUCIONAL**  
**SETOR DE LICITAÇÃO**

**11.3** Todos os documentos de habilitação emitidos em língua estrangeira deverão ser entregues acompanhados da tradução para língua portuguesa, efetuada por Tradutor Juramentado, e também devidamente consularizados ou registrados no Cartório de Títulos e Documentos. Documentos de procedência estrangeira, mas emitidos em língua portuguesa, também deverão ser apresentados devidamente consularizados ou registrados no Cartório de Títulos e Documentos.

**11.4** É facultada a autenticação nas cópias das Certidões de Regularidade Fiscais apresentadas pelas licitantes cuja autenticidade possa ser verificada pela Internet, de acordo com a norma específica.

**11.5** A existência de restrição relativamente à regularidade fiscal e trabalhista não impede que a licitante qualificada como microempresa, microempreendedor individual ou empresa de pequeno porte seja declarada vencedora, uma vez que atenda a todas as demais exigências do Edital.

**11.6** A declaração do vencedor acontecerá no momento imediatamente posterior à fase de habilitação.

**11.7** Caso a proposta mais vantajosa seja ofertada por licitante qualificada como microempresa, microempreendedor individual ou empresa de pequeno porte, e uma vez constatada a existência de alguma restrição no que tange à regularidade fiscal e trabalhista, a mesma será convocada para, no prazo de 5 (cinco) dias úteis, após a declaração do vencedor, comprovar a regularização. O prazo poderá ser prorrogado por igual período, a critério da administração pública, quando requerida pelo licitante, mediante apresentação de justificativa.

**11.8** A não-regularização fiscal e trabalhista no prazo previsto no subitem anterior acarretará a inhabilitação do licitante, sem prejuízo das sanções previstas neste Edital, sendo facultada a convocação dos licitantes remanescentes, na ordem de classificação. Se, na ordem de classificação, seguir-se outra microempresa, empresa de pequeno porte com alguma restrição na documentação fiscal e trabalhista, será concedido o mesmo prazo para regularização.

**11.9** Na análise dos documentos de habilitação, a comissão de contratação poderá sanar erros ou falhas, que não alterem a substância dos documentos e sua validade jurídica, mediante decisão fundamentada, registrada em ata e acessível a todos, atribuindo-lhes eficácia para fins de habilitação e classificação.

**11.10** Havendo necessidade de analisar minuciosamente os documentos exigidos, o Agente de Contratação suspenderá a sessão, informando no “chat” a nova data e horário para a continuidade da mesma.



**ESTADO DO RIO DE JANEIRO**  
**PREFEITURA MUNICIPAL DE DUQUE DE CAXIAS**  
**SECRETARIA MUNICIPAL DE ARTICULAÇÃO INSTITUCIONAL**  
**SETOR DE LICITAÇÃO**

**11.11** O Agente de Contratação reserva-se o direito de solicitar o original de qualquer documento, sempre que tiver dúvida e julgar necessário.

**11.12** SERÁ INABILITADO O LICITANTE QUE NÃO COMPROVAR SUA HABILITAÇÃO, DEIXAR DE APRESENTAR QUAISQUER DOS DOCUMENTOS EXIGIDOS PARA A HABILITAÇÃO, OU APRESENTÁ-LOS EM DESACORDO COM O ESTABELECIDO NESTE EDITAL.

**11.13** Constatado o atendimento às exigências de habilitação fixadas no Edital, o licitante será declarado vencedor.

**12 – ENCAMINHAMENTO DA PROPOSTA VENCEDORA**

**12.1** Além do envio da proposta final do licitante declarado vencedor, por meio de funcionalidade presente no sistema eletrônico (upload), a qual deverá ser encaminhada no prazo de 02 (duas) horas, a contar da solicitação do Agente de Contratação, a mesma deverá ser encaminhada por meio físico, na Alameda Dona Esmeralda, nº 206, Jardim Primavera, Duque de Caxias – RJ, CEP.: 25.215-260, **no prazo de até 02 (dois) dias úteis, juntamente com a documentação de Habilitação**, e deverá:

**12.1.1** Ser redigida em língua portuguesa, datilografada ou digitada, em uma via, sem emendas, rasuras, entrelinhas ou ressalvas, devendo a última folha ser assinada e as demais rubricadas pelo licitante ou seu representante legal.

**12.1.2** Apresentar a planilha de custos e formação de preços, devidamente ajustada ao lance vencedor.

**12.1.3** Conter a indicação do banco, número da conta e agência do licitante vencedor, para fins de pagamento.

**12.2** Caso o documento tenha sua verificação de autenticidade disponível na internet, em site emissor/fiscalizador deste mesmo documento, sua entrega física **NÃO SERÁ OBRIGATÓRIA** e a análise será baseada nos arquivos anexados no sistema Comprasnet.

**12.3** A proposta final deverá ser documentada nos autos e será levada em consideração no decorrer da execução do contrato e aplicação de eventual sanção à Contratada, se for o caso.

**12.3.1** Todas as especificações do objeto contidas na proposta vinculam a Contratada.

**12.4** Os preços deverão ser expressos em moeda corrente nacional, o valor unitário em algarismos e o valor global em algarismos e por extenso (art. 12, inc. II da Lei nº 14.133/2021).



**ESTADO DO RIO DE JANEIRO**  
**PREFEITURA MUNICIPAL DE DUQUE DE CAXIAS**  
**SECRETARIA MUNICIPAL DE ARTICULAÇÃO INSTITUCIONAL**  
**SETOR DE LICITAÇÃO**

**12.4.1** Ocorrendo divergência entre os preços unitários e o preço global, prevalecerão os primeiros; no caso de divergência entre os valores numéricos e os valores expressos por extenso, prevalecerão estes últimos.

**12.5** A oferta deverá ser firme e precisa, limitada, rigorosamente, ao objeto deste Edital, sem conter alternativas de preço ou de qualquer outra condição que induza o julgamento a mais de um resultado, sob pena de desclassificação.

**12.6** A proposta deverá obedecer aos termos deste Edital e seus Anexos, não sendo considerada aquela que não corresponda às especificações ali contidas ou que estabeleça vínculo à proposta de outro licitante.

**12.7** As propostas que contenham a descrição do objeto, o valor e os documentos complementares estarão disponíveis na internet, no meio eletrônico disposto neste edital, após a homologação.

**12.8** Caso haja dificuldade para anexá-los, o licitante deverá entrar em contato com Setor de Licitação através do telefone **(21) 2773-6222** para solicitar ao Agente de Contratação que o convoque no chat para que o mesmo requeira autorização para encaminhar a referida documentação novamente.

**12.9** Somente mediante autorização do Agente de Contratação e em caso de indisponibilidade do sistema, será aceito o envio da documentação por meio do e-mail [cpl.segov@duquedecaxias.rj.gov.br](mailto:cpl.segov@duquedecaxias.rj.gov.br).

### **13 – RECURSOS**

**13.1** A interposição de recurso referente ao julgamento das propostas, à habilitação ou inabilitação de licitantes, à anulação ou revogação da licitação, observará o disposto no [art. 165 da Lei nº 14.133, de 2021](#).

**13.2** O prazo recursal é de 3 (três) dias úteis, contados da data de intimação ou de lavratura da ata.

**13.3** Quando o recurso apresentado impugnar o julgamento das propostas ou o ato de habilitação ou inabilitação do licitante:

- a) a intenção de recorrer deverá ser manifestada imediatamente, sob pena de preclusão;
- b) o prazo para a manifestação da intenção de recorrer não será inferior a 10 (dez) minutos;
- c) o prazo para apresentação das razões recursais será iniciado na data de intimação ou de lavratura da ata de habilitação ou inabilitação.

**13.4** Os recursos deverão ser encaminhados em campo próprio do sistema.



**ESTADO DO RIO DE JANEIRO**  
**PREFEITURA MUNICIPAL DE DUQUE DE CAXIAS**  
**SECRETARIA MUNICIPAL DE ARTICULAÇÃO INSTITUCIONAL**  
**SETOR DE LICITAÇÃO**

**13.5** O recurso será dirigido à autoridade que tiver editado o ato ou proferido a decisão recorrida, a qual poderá reconsiderar sua decisão no prazo de 3 (três) dias úteis, ou, nesse mesmo prazo, encaminhar recurso para a autoridade superior, a qual deverá proferir sua decisão no prazo de 10 (dez) dias úteis, contado do recebimento dos autos.

**13.6** Os recursos interpostos fora do prazo não serão conhecidos.

**13.7** O prazo para apresentação de contrarrazões ao recurso pelos demais licitantes será de 3 (três) dias úteis, contados da data da intimação pessoal ou da divulgação da interposição do recurso, assegurada a vista imediata dos elementos indispensáveis à defesa de seus interesses.

**13.8** O recurso e o pedido de reconsideração terão efeito suspensivo do ato ou da decisão recorrida até que sobrevenha decisão final da autoridade competente.

**13.9** O acolhimento do recurso invalida tão somente os atos insuscetíveis de aproveitamento.

**13.10** Os autos do processo permanecerão com vista franqueada aos interessados, com o devido agendamento prévio, mediante e-mail eletrônico [cpl.segov@duquedecaxias.rj.gov.br](mailto:cpl.segov@duquedecaxias.rj.gov.br).

#### **14 – REABERTURA DA SESSÃO PÚBLICA**

**14.1** A sessão pública poderá ser reaberta:

**14.1.1** Nas hipóteses de provimento de recurso que leve à anulação de atos anteriores à realização da sessão pública precedente ou em que seja anulada a própria sessão pública, situação em que serão repetidos os atos anulados e os que dele dependam.

**14.2** Todos os licitantes remanescentes deverão ser convocados para acompanhar a sessão reaberta.

**14.2.1** A convocação se dará por meio do sistema eletrônico (“chat”), e-mail, de acordo com a fase do procedimento licitatório.

**14.2.2** A convocação feita por e-mail ou fac-símile dar-se-á de acordo com os dados contidos no SICAF, sendo responsabilidade do licitante manter seus dados cadastrais atualizados.

#### **15 – DA ADJUDICAÇÃO E HOMOLOGAÇÃO**

**15.1** A autoridade superior adjudicará o objeto do certame ao arrematante, com a posterior homologação do resultado, conforme art. 71, inciso IV da Lei 14.333.





**ESTADO DO RIO DE JANEIRO**  
**PREFEITURA MUNICIPAL DE DUQUE DE CAXIAS**  
**SECRETARIA MUNICIPAL DE ARTICULAÇÃO INSTITUCIONAL**  
**SETOR DE LICITAÇÃO**

**15.2** O objeto da licitação será adjudicado ao licitante declarado vencedor, por ato do Agente de Contratação, caso não haja interposição de recurso, ou pela autoridade competente, após a regular decisão dos recursos apresentados.

**15.3** Após a fase recursal, constatada a regularidade dos atos praticados, a autoridade competente homologará o procedimento licitatório.

**16 – TERMO DE CONTRATO OU INSTRUMENTO EQUIVALENTE**

**16.1** Após a homologação da licitação, será firmado Termo de Contrato ou aceite instrumento equivalente (Nota de Empenho/Carta Contrato/Autorização).

**16.2** Previamente à contratação, a Administração promotora da licitação realizará consulta ao SICAF para identificar eventual proibição da licitante adjudicatária de contratar com o Poder Público.

**16.3** A adjudicatária terá o prazo de 03 (três) dias úteis, contados a partir da data de sua convocação, para assinar o Termo de Contrato ou aceitar o instrumento equivalente, conforme o caso, sob pena de decair do direito à contratação, sem prejuízo das sanções previstas neste Edital.

**16.4** Alternativamente à convocação para comparecer perante o órgão ou entidade para a assinatura do Termo de Contrato ou aceite do instrumento equivalente, a Administração poderá encaminhá-lo para assinatura ou aceite da Adjudicatária, mediante correspondência postal com aviso de recebimento (AR) ou meio eletrônico, para que seja assinado ou aceite no prazo de 03 (três) dias úteis, a contar da data de seu recebimento.

**16.5** O prazo previsto no subitem anterior poderá ser prorrogado, por igual período, por solicitação justificada do adjudicatário e aceita pela Administração.

**16.6** Antes da assinatura do Termo de Contrato ou aceite do instrumento equivalente, a Administração realizará consulta “online” ao SICAF, bem como ao Cadastro Informativo de Créditos não Quitados – CADIN, cujos resultados serão anexados aos autos do processo.

**16.6.1** Na hipótese de irregularidade do registro no SICAF, o contratado deverá regularizar a sua situação perante o cadastro no prazo de até 05 (cinco) dias úteis, sob pena de aplicação das penalidades previstas no edital e anexos.

**16.7** Na assinatura do contrato, será exigida a comprovação das condições de habilitação consignadas no edital, que deverão ser mantidas pelo licitante durante a vigência do contrato.

**16.8** Na hipótese de o vencedor da licitação não comprovar as condições de habilitação consignadas no edital ou se recusar a assinar o contrato, a Administração, sem prejuízo da aplicação das sanções



**ESTADO DO RIO DE JANEIRO**  
**PREFEITURA MUNICIPAL DE DUQUE DE CAXIAS**  
**SECRETARIA MUNICIPAL DE ARTICULAÇÃO INSTITUCIONAL**  
**SETOR DE LICITAÇÃO**

das demais cominações legais cabíveis a esse licitante, poderá convocar outro licitante, respeitada a ordem de classificação, para, após a comprovação dos requisitos para habilitação, analisada a proposta e eventuais documentos complementares e, feita a negociação, assinar o contrato.

**17 – GESTÃO E FISCALIZAÇÃO DO CONTRATO**

**17.1** Todas as descrições detalhadas da **GESTÃO E FISCALIZAÇÃO DO CONTRATO** e demais especificações do objeto a ser contratado estão elencadas no **Projeto Básico, Anexo I**, parte integrante deste Edital, devendo o licitante observar atentamente quando elaborar sua proposta.

**18 – DAS OBRIGAÇÕES DAS PARTES**

**18.1 DA CONTRATANTE:**

**18.1.1** Todas as descrições detalhadas das **OBRIGAÇÕES DA CONTRATANTE** e demais especificações do objeto a ser contratado estão elencadas no **Projeto Básico, Anexo I**, parte integrante deste Edital, devendo o licitante observar atentamente quando elaborar sua proposta.

**18.2 DA CONTRATADA:**

**18.2.1** Todas as descrições detalhadas das **OBRIGAÇÕES DA CONTRATADA** e demais especificações do objeto a ser contratado estão elencadas no **Projeto Básico, Anexo I**, parte integrante deste Edital, devendo o licitante observar atentamente quando elaborar sua proposta.

**18.3 POSSIBILIDADE SUBCONTRATAÇÃO:**

**18.3.1** Será permitida a subcontratação parcial da obra até 30%, serviço ou fornecimento, desde que não esteja na parcela de maior relevância.

**19 – CONDIÇÕES DE PAGAMENTO**

**19.1** Todas as descrições detalhadas das **CONDIÇÕES DE PAGAMENTO** e demais especificações do objeto a ser contratado estão elencadas no **Projeto Básico, Anexo I**, parte integrante deste Edital, devendo o licitante observar atentamente quando elaborar sua proposta.

**19.2 – REAJUSTE DE PREÇOS**

**19.2.1** Todas as descrições detalhadas do **REAJUSTE DE PREÇOS** e demais especificações do objeto a ser contratado estão elencadas no **Projeto Básico, Anexo I**, parte integrante deste Edital, devendo o licitante observar atentamente quando elaborar sua proposta.

**20 – SANÇÕES ADMINISTRATIVAS E DEMAIS PENALIDADES**



**ESTADO DO RIO DE JANEIRO**  
**PREFEITURA MUNICIPAL DE DUQUE DE CAXIAS**  
**SECRETARIA MUNICIPAL DE ARTICULAÇÃO INSTITUCIONAL**  
**SETOR DE LICITAÇÃO**

**20.1** Todas as descrições detalhadas das **SANÇÕES ADMINISTRATIVAS** e demais especificações do objeto a ser contratado estão elencadas no **Projeto Básico, Anexo I**, parte integrante deste Edital, devendo o licitante observar atentamente quando elaborar sua proposta.

**21 – ACEITE DO OBJETO EXECUTADO**

**21.1** Todas as descrições detalhadas do **ACEITE DO OBJETO EXECUTADO** e demais especificações do objeto a ser contratado estão elencadas no **Projeto Básico, Anexo I**, parte integrante deste Edital, devendo o licitante observar atentamente quando elaborar sua proposta.

**22 – CRITÉRIOS DE MEDIÇÃO**

**22.1** Todas as descrições detalhadas dos **CRITÉRIOS DE MEDIÇÃO** e demais especificações do objeto a ser contratado estão elencadas no **Projeto Básico, Anexo I**, parte integrante deste Edital, devendo o licitante observar atentamente quando elaborar sua proposta.

**23 – GARANTIA**

**23.1** Todas as descrições detalhadas da **GARANTIA** e demais especificações do objeto a ser contratado estão elencadas no **Projeto Básico, Anexo I**, parte integrante deste Edital, devendo o licitante observar atentamente quando elaborar sua proposta.

**24 – HIPÓTESES DE RESCISÃO DE CONTRATO**

**24.1** Todas as descrições detalhadas das **HIPÓTESES DE RESCISÃO DE CONTRATO** e demais especificações do objeto a ser contratado estão elencadas no **Projeto Básico, Anexo I**, parte integrante deste Edital, devendo o licitante observar atentamente quando elaborar sua proposta.

**25 – DISPOSIÇÕES GERAIS**

**25.1** Não havendo expediente ou ocorrendo qualquer fato superveniente que impeça a realização do certame na data marcada, a sessão será automaticamente transferida para o primeiro dia útil subsequente, no mesmo horário anteriormente estabelecido, desde que não haja comunicação em contrário pelo Agente de Contratação.

**25.2** No julgamento das propostas e da habilitação, o Agente de Contratação poderá sanar erros ou falhas que não alterem a substância das propostas, dos documentos e sua validade jurídica, mediante despacho fundamentado, registrado em ata e acessível a todos, atribuindo-lhes validade e eficácia para fins de habilitação e classificação.

**25.3** A homologação do resultado desta licitação não implicará direito à contratação.



**ESTADO DO RIO DE JANEIRO**  
**PREFEITURA MUNICIPAL DE DUQUE DE CAXIAS**  
**SECRETARIA MUNICIPAL DE ARTICULAÇÃO INSTITUCIONAL**  
**SETOR DE LICITAÇÃO**

**25.4** As normas disciplinadoras da licitação serão sempre interpretadas em favor da ampliação da disputa entre os interessados, desde que não comprometam o interesse da Administração, o princípio da isonomia, a finalidade e a segurança da contratação.

**25.5** Os licitantes assumem todos os custos de preparação e apresentação de suas propostas e a Administração não será, em nenhum caso, responsável por esses custos, independentemente da condução ou do resultado do processo licitatório.

**25.6** Na contagem dos prazos estabelecidos neste Edital e seus Anexos, excluir-se-á o dia do início e incluir-se-á o do vencimento. Só se iniciam e vencem os prazos em dias de expediente na Administração.

**25.7** O desatendimento de exigências formais não essenciais não importará o afastamento do licitante, desde que seja possível o aproveitamento do ato, observados os princípios da isonomia e do interesse público.

**25.8** Em caso de divergência entre disposições deste Edital e de seus anexos ou demais peças que compõem o processo, prevalecerá as deste Edital.

**25.9** O foro do Município de Duque de Caxias é designado como o competente para dirimir quaisquer controvérsias relativas a esta Concorrência e a adjudicação, contratação e execução dela decorrentes.

**25.10** Integram este Edital, para todos os fins e efeitos, os seguintes anexos:

**ANEXO I – Projeto Básico c/ anexos;**

**ANEXO II – Proposta de Preços;**

**ANEXO III – Termo de Prestação de Serviços.**

Duque de Caxias, 27 de abril de 2026.

**CELIA SERRANO DA SILVA**  
**Secretária Municipal da Saúde**



**ESTADO DO RIO DE JANEIRO**  
**PREFEITURA MUNICIPAL DE DUQUE DE CAXIAS**  
**SECRETARIA MUNICIPAL DE OBRAS E AGRICULTURA**  
**GERÊNCIA DE PROJETOS DE ARQUITETURA**

## **PROJETO BÁSICO**

### **1. OBJETIVO**

Contratação de empresa especializada em engenharia e construção civil para execução das obras de implantação de uma unidade do Centro de Atenção Psicossocial – CAPS III, contemplando fornecimento de materiais, mão de obra, equipamentos e todos os serviços necessários à completa execução do empreendimento, em conformidade com projetos, memoriais descritivos, planilhas orçamentárias e demais documentos técnicos que integram o processo licitatório, com recursos oriundos do Programa de Aceleração do Crescimento – PAC.

### **2. JUSTIFICATIVA**

A contratação é de extrema relevância para a ampliação e fortalecimento da rede pública de atenção psicossocial, garantindo atendimento humanizado, contínuo e especializado a pessoas com transtornos mentais graves e persistentes, bem como usuários com necessidades decorrentes do uso de álcool e outras drogas.

A implantação do CAPS III permitirá atendimento 24 horas, inclusive em finais de semana e feriados, reduzindo internações hospitalares desnecessárias, promovendo reinserção social e assegurando assistência multiprofissional adequada à população.

Além do impacto direto na saúde pública, a execução da obra viabiliza a correta aplicação dos recursos federais vinculados ao PAC, assegurando cumprimento de metas pactuadas, fortalecimento da infraestrutura municipal e melhoria dos indicadores sociais e sanitários, consolidando políticas públicas voltadas à dignidade, cidadania e qualidade de vida da população.

#### **2.1. DEFINIÇÃO SUCINTA DO OBJETO**

**CONTRATAÇÃO DE EMPRESA ESPECIALIZADA PARA CONSTRUÇÃO DE CENTRO DE ATENÇÃO PSICOSSOCIAL CAPS III**

**O objeto da contratação é caracterizado como comum.**

**ESTADO DO RIO DE JANEIRO****PREFEITURA MUNICIPAL DE DUQUE DE CAXIAS**

SECRETARIA MUNICIPAL DE OBRAS E AGRICULTURA

GERÊNCIA DE PROJETOS DE ARQUITETURA

**2.2. DESCRIÇÃO DO OBJETO**

O objeto da presente contratação consiste na execução de obras de CAPS III, localizado no município de Duque de Caxias, Estado do Rio de Janeiro,

A contratada será responsável pelo fornecimento de todos os materiais, equipamentos, ferramentas, mão de obra qualificada e demais recursos necessários à completa execução das obras, devendo manter no canteiro equipe técnica permanente composta por engenheiro civil responsável técnico, mestre de obras e demais profissionais especializados, todos devidamente habilitados e em conformidade com as normas de segurança e saúde no trabalho, especialmente a NR-18, com elaboração e implementação do Programa de Condições e Meio Ambiente de Trabalho na Indústria da Construção.

O prazo total para execução de todas as intervenções referente a verba de repasse da Caixa Econômica Federal é de 14 meses, contados da emissão da Ordem de Serviço, devendo os serviços ser executados conforme cronograma físico-financeiro aprovado, com medições mensais e pagamentos proporcionais aos quantitativos efetivamente executados e atestados pela fiscalização da Secretaria Municipal de Obras e Agricultura.

Os serviços a serem executados incluem, mas não se limitam aos seguintes:

**1. Canteiro de Obras**

- Implantação e organização do canteiro para execução das atividades;
- Instalação de escritórios, almoxarifados, alojamentos e sanitários;
- Disponibilização de equipamentos e ferramentas conforme cronograma da obra.

**2. Movimentação de Terra**

- Escavações, nivelamento e compactação do solo, conforme especificações técnicas;
- Adequação do terreno às exigências geométricas do projeto arquitetônico e estrutural.

**3. Transportes**

- Logística de deslocamento de materiais, equipamentos e trabalhadores ao local da obra.

**ESTADO DO RIO DE JANEIRO****PREFEITURA MUNICIPAL DE DUQUE DE CAXIAS****SECRETARIA MUNICIPAL DE OBRAS E AGRICULTURA****GERÊNCIA DE PROJETOS DE ARQUITETURA****4. Serviços Complementares**

- Instalações provisórias (água, energia, esgoto), tapumes, sinalização e demais itens auxiliares.

**5. Galerias, Drenos e Conexões**

- Implantação de redes de drenagem;
- Conexões hidráulicas para escoamento de águas pluviais, minimizando riscos de alagamentos.

**6. Bases e Pavimentos**

- Construção de bases estruturais e pavimentação de áreas de circulação interna e externa, incluindo acessos e estacionamento.

**7. Parques e Jardins**

- Paisagismo e execução de áreas verdes em conformidade com as diretrizes urbanísticas e ambientais.

**8. Fundações**

- Execução das fundações com base nas sondagens e cálculos estruturais, visando estabilidade e durabilidade da edificação

**9. Estruturas**

- Montagem de estruturas em concreto armado ou metálicas, compondo a base da edificação.

**10. Administração da Obra**

- Coordenação geral, controle de qualidade, fiscalização técnica, controle de custos, cumprimento de cronograma e documentação da obra.

Todos os serviços deverão ser realizados por profissionais habilitados, como engenheiros civis, técnicos, mestres de obras e operários qualificados, atendendo às exigências legais, normas técnicas da ABNT e às especificações contidas neste Projeto Básico. **A qualidade da execução, a segurança do ambiente de trabalho e a conformidade com os objetivos educacionais do empreendimento** deverão ser priorizadas em todas as etapas.



**ESTADO DO RIO DE JANEIRO****PREFEITURA MUNICIPAL DE DUQUE DE CAXIAS**

SECRETARIA MUNICIPAL DE OBRAS E AGRICULTURA

GERÊNCIA DE PROJETOS DE ARQUITETURA

A identificação detalhada dos **materiais e equipamentos a serem incorporados**, suas respectivas especificações e quantidades encontram-se descritas na **planilha orçamentária** e nos **projetos complementares**, de modo a garantir transparência, viabilidade técnica e alinhamento aos fins públicos a que se destina o objeto.

**3. ACEITE DO OBJETO****3.1. CRITÉRIOS DE ACEITABILIDADE DA PROPOSTA**

Fica estabelecido também como critério de aceitabilidade de proposta, aquela que conter os seguintes elementos: composição de custos unitários, cronograma físico-financeiro, planilha orçamentária e composição de BDI.

Fica estabelecido ainda como preço máximo, os valores unitário e global da planilha orçamentária constante do Edital.

**3.2. GARANTIA DE PROPOSTA**

Prestação de garantia de proposta no valor correspondente a 1% do valor estimado para execução dos serviços, art. 58 da Lei nº 14.133/2021, devendo ser apresentada em uma das modalidades previstas no o art.96 § 1º da Lei nº 14.133/21.

I - Caução em dinheiro;

II - Seguro-garantia;

III - Fiança bancária.

O comprovante do recolhimento da garantia para licitar será apresentado no sistema , juntamente com a proposta.

O início da vigência da garantia da proposta deverá ser até a data de abertura do certame, não podendo sua validade ser inferior a 90 dias corridos. O não atendimento a essa condição ensejará a desclassificação da licitante.

A Comissão de Contratação da presente licitação não se responsabilizará por informações prestadas erroneamente pelas licitantes, enviadas para e-mails diferentes do informado neste instrumento, assim como solicitações realizadas fora do prazo ou sem tempo hábil para análise e produção dos documentos necessários.

A Garantia será devolvida aos licitantes no prazo de 10 (dez) dias úteis, contado da assinatura do contrato ou da data em que for declarada fracassada a licitação.

**ESTADO DO RIO DE JANEIRO****PREFEITURA MUNICIPAL DE DUQUE DE CAXIAS**

SECRETARIA MUNICIPAL DE OBRAS E AGRICULTURA

GERÊNCIA DE PROJETOS DE ARQUITETURA

**DO PREENCHIMENTO DA PROPOSTA:**

Serão consideradas inexequíveis as propostas cujos valores forem inferiores a 75% (setenta e cinco por cento) do valor orçado pela Administração. (Art. 59 - § 4º da lei 14.133/2021)

**4. ACEITE DO OBJETO EXECUTADO**

Quando os serviços contratados forem concluídos, caberá à CONTRATADA comunicar por escrito e mediante protocolo. O Recebimento provisório da conclusão ficará a cargo da Secretaria Municipal de Obras, assim como por seu acompanhamento e fiscalização, mediante termo circunstanciado, assinado pelas partes em até 15 (quinze) dias úteis da comunicação escrita da CONTRATADA. Caso o Aceite Provisório não seja assinado pelas partes, dentro do período de 15 (quinze) dias úteis da comunicação escrita do contratado, deverá ser nomeada uma comissão de aceitação provisória pela autoridade competente.

O Recebimento Definitivo ficará a cargo de comissão designada pela autoridade competente, mediante termo circunstanciado, assinado pelas partes, após o decurso do prazo de observação que comprove a adequação do objeto aos termos contratuais.

O Recebimento Provisório ou Definitivo não exclui a responsabilidade civil pela solidez e segurança do serviço, nem ético-profissional pela perfeita execução do contrato, dentro dos limites estabelecidos pela lei ou pelo contrato.

Na hipótese de recusa da aceitação, por não atendimento às exigências do CONTRATANTE, a CONTRATADA deverá reexecutar os serviços, passando a contar os prazos para pagamento e demais compromissos do CONTRATANTE a partir da data da efetiva aceitação.

Para a expedição do Termo de Recebimento Definitivo a CONTRATADA deverá tomar a seguinte providência:

- a) Corrigir os defeitos ou imperfeições apontadas ou que venham a ser verificados em qualquer elemento dos serviços executados.

**5. Prova de QUALIFICAÇÃO ECONÔMICA FINANCEIRA, por meio dos seguintes documentos:**

(B.1.a) Índice de Liquidez Geral (ILG) igual ou maior que 1. Será considerado como índice de Liquidez Geral o quociente da soma do Ativo Circulante com o Realizável a Longo Prazo pela soma do Passivo Circulante com o Passivo Não Circulante.

$$ILG = \frac{\text{ATIVO CIRCULANTE} + \text{REALIZÁVEL A LONGO PRAZO}}{\text{PASSIVO CIRCULANTE} + \text{PASSIVO NÃO CIRCULANTE}}$$

**ESTADO DO RIO DE JANEIRO****PREFEITURA MUNICIPAL DE DUQUE DE CAXIAS**

SECRETARIA MUNICIPAL DE OBRAS E AGRICULTURA

GERÊNCIA DE PROJETOS DE ARQUITETURA

(B.1.b) Índice de Liquidez Corrente (ILC) igual ou maior que 1. Será considerado como índice de Liquidez Corrente o quociente da divisão do Ativo Circulante pelo Passivo Circulante.

$$ILC = \frac{\text{ATIVO CIRCULANTE}}{\text{PASSIVO CIRCULANTE}}$$

(B.1.c) Índice de Endividamento (IE) menor ou igual a 1,0. Será considerado índice de Endividamento o quociente da divisão da soma do Passivo Circulante com o Passivo Não Circulante pelos ativos totais.

$$IE = \frac{\text{PASSIVO CIRCULANTE} + \text{PASSIVO NÃO CIRCULANTE}}{\text{Ativos totais}}$$

A licitante deverá comprovar que possui patrimônio líquido mínimo igual ou superior a 10 % (dez por cento), nos termos do § 40 do art. 69 da Lei Federal nº 14.133/2021 do valor estimado para a contratação. A comprovação será obrigatoriamente feita pelo balanço patrimonial, demonstrações contábeis dos dois últimos exercícios, certidão negativa de efeitos sobre falência expedida pelo distribuidor da sede do licitante (art. 69, II, da lei 14.133/2021).

**6. Prova de HABILITACÃO TÉCNICA, por meio dos seguintes documentos:**

1. Para fins de habilitação técnica, as empresas deverão apresentar documentos referentes à comprovação efetiva de sua qualificação e experiência, dentre eles:
2. Registro ou inscrição da empresa licitante no CREA (Conselho Regional de Engenharia e Agronomia) ou no CAU (Conselho de Arquitetura e Urbanismo), nos ramos de Engenharia civil ou Arquitetura.
3. Quanto à capacitação técnico profissional será necessário a comprovação da Licitante de possuir em seu quadro técnico de prestação de serviços, no momento da assinatura do contrato deste objeto, profissional habilitado de nível superior em Engenharia Civil ou Arquitetura detentor de Atestado e Acervo Técnico, reconhecido pelo CREA/CAU por execução de construção ou serviços semelhantes ao objeto da licitação, que será o profissional preposto responsável pelos serviços. De acordo com a súmula 10 do TCE de modo a admitir outros meios de comprovação de qualificação técnica profissional dos licitantes, tais como se sócio da empresa, que comprove seu vínculo por intermédio do contrato/estatuto social ; se administrador ou o direto, o empregador devidamente registrado em Carteira de Trabalho e Previdência Social. Se prestador de serviços, o

**ESTADO DO RIO DE JANEIRO****PREFEITURA MUNICIPAL DE DUQUE DE CAXIAS**

SECRETARIA MUNICIPAL DE OBRAS E AGRICULTURA

GERÊNCIA DE PROJETOS DE ARQUITETURA

contrato escrito firmado com o licitante, ou com declaração de compromisso de disponibilidade e /ou vinculação futura.

4. Quanto à capacitação técnico-operacional e profissional: apresentação de um ou mais atestados de capacidade técnica, fornecido por pessoa jurídica de direito público ou privado devidamente identificada, em nome do licitante, relativo à execução de construção ou serviços semelhantes ao objeto da licitação, compatível em características, quantidades e prazos com o objeto da presente licitação, envolvendo as parcelas de maior relevância e valor significativo do objeto da licitação;

5. Para fins de compatibilidade, será(ão) considerado(s) o(s) atestado(s) que comprove(m) que a licitante executou, ou está executando, a contento, serviços relativos à execução de construção ou serviços semelhantes ao objeto da licitação, que façam referência às parcelas de maior relevância, previstas no Projeto básico, de forma clara e precisa, na execução de serviços de operação e manutenção predial preventiva e corretiva em edificações não residenciais, com fornecimento de material, com expressa compro seguintes parcelas;

Itens de Relevância		
Descrição	Unidade	Quant.(50%)
FORNECIMENTO E INSTALAÇÃO DE TELA AÇO SOLDADO NERVURADA CA-69	M <sup>2</sup>	399,94
CONCRETAGEM DE VIGAS E LAGES , FCK 35 MPA	M <sup>3</sup>	79,60

6. Os responsáveis técnicos e/ou membros da equipe técnica prevista no Projeto básico deverão pertencer ao quadro da empresa do CREA/CAU da licitante na data prevista para assinatura do contrato;

7. Somente serão aceitos atestados expedidos após a conclusão do contrato ou se decorrido, pelo menos, um ano do início de sua execução;

8. Indicação do pessoal técnico, das instalações e do aparelhamento adequados e disponíveis para a realização do objeto da licitação, bem como da qualificação de cada membro da equipe técnica que se responsabilizará pelos trabalhos.

Outras Comprovações:

a) Declaração para fins de habilitação;

**ESTADO DO RIO DE JANEIRO****PREFEITURA MUNICIPAL DE DUQUE DE CAXIAS**

SECRETARIA MUNICIPAL DE OBRAS E AGRICULTURA

GERÊNCIA DE PROJETOS DE ARQUITETURA

- b) Declaração elaborada em papel timbrado e subscrita pelo representante legal da licitante, assegurando o cumprimento ao art. 62 da Lei Federal nº 14.133/21 e art. 70, XXXIII, da Constituição Federal;
- c) Declaração de inexistência de impedimento legal para licitar ou contratar com a administração;
- d) Declaração de que suas propostas econômicas compreendem a integralidade dos custos para atendimento dos direitos trabalhistas assegurados na Constituição Federal, nas leis trabalhistas, nas normas infra legais, nas convenções coletivas de trabalho e nos termos de ajustamento de conduta vigentes na data de entrega das propostas.

**Atos normativos.**

1. ABNT NBR 6118:2023 – Projeto de Estruturas de Concreto – Procedimento
  - o Normatiza o dimensionamento, detalhamento e execução de estruturas de concreto armado, aplicável à estrutura principal da edificação.
2. ABNT NBR 6122:2019 – Projeto e Execução de Fundações
  - o Estabelece diretrizes para o dimensionamento e execução de fundações, incluindo fundações profundas como estacas hélice contínua.
3. ABNT NBR 5410:2004 – Instalações elétricas de baixa tensão
  - o Aplicável à execução das instalações elétricas internas, garantindo segurança, desempenho e manutenção.
4. ABNT NBR 13570:2011 – Revestimento de paredes e tetos com argamassa inorgânica
  - o Aplicável à execução de revestimentos internos e externos, especialmente em estandes, onde o desempenho superficial e de durabilidade é crítico.
5. ABNT NBR 5419:2015 – Proteção contra descargas atmosféricas
  - o Caso o projeto do estante inclua sistema de proteção contra raios (SPDA), essa norma é essencial para segurança da edificação e usuários.

**7. VALOR DA CONTRATAÇÃO**

De acordo com o **inciso vi do § 1º do art. 18 da lei nº 14.133/2021**, a **estimativa do valor da contratação** é de **R\$ 3.481.800,82**, conforme **planilha orçamentária elaborada pelo programa pac** que encontram-se detalhadas nas documentações anexadas ao processo e disponíveis no portal através do link : <https://www.gov.br/saude/pt-br/assuntos/novo-pac-saude/projetos-arquitetonicos> (seleção "centros de atenção psicossocial").

**ESTADO DO RIO DE JANEIRO****PREFEITURA MUNICIPAL DE DUQUE DE CAXIAS**

SECRETARIA MUNICIPAL DE OBRAS E AGRICULTURA

GERÊNCIA DE PROJETOS DE ARQUITETURA

**8. MANIFESTAÇÃO CONCLUSIVA E EXPRESSA SOBRE A ADEQUAÇÃO DA CONTRATAÇÃO**

A contratação atende a uma necessidade pública claramente identificada e justificada no processo licitatório ou no Projeto básico.

**9. CONDIÇÕES DE PAGAMENTO**

A cada trinta dias, conforme preconiza a Lei nº 14.133 de 2021, art. 92, § 5º, a Contratada fará emissão das faturas dos serviços realizados, com aprovação final da Fiscalização da prefeitura, e elaborada com base na Planilha Orçamentária, Memória de Cálculo e Cronograma Físico-Financeiro.

A Contratante realizará inspeção minuciosa de todos os serviços executados, por meio de profissionais técnicos competentes, acompanhados dos profissionais encarregados pelo serviço, com a finalidade de verificar a adequação dos serviços e constatar e relacionar os arremates, retoques e revisões finais que se fizerem necessários.

Para efeito de recebimento provisório, ao final de cada período de faturamento, o fiscal técnico do contrato irá apurar o resultado das avaliações da execução do objeto.

Não serão aceitos quaisquer serviços que não estejam discriminados neste documento e seus anexos.

Na hipótese de pagamento antecipado, deverá ser observado o que dispõe o artigo 145, da Lei Federal 14.133/ 2021.

Na hipótese da liquidação e pagamento deverão ser consideradas os Capítulos XI e XII do Decreto Municipal nº 8.641 de 02 de Janeiro de 2024.

O requerimento de pagamento deverá ser instruído com a seguinte documentação, de acordo com anexo IV do Decreto nº 8.641, de 2024:

- a) Requerimento de pagamento;
- b) Nota Fiscal de Serviços, Fatura ou Recibo de Prestação de Serviços (RPS), informando o período de execução do serviço, datada e atestada por 02 (dois) servidores com suas respectivas matrículas e assinaturas, declarando a regular prestação dos serviços faturados, de acordo com a contratação efetuada; deverá estar destacado, no documento fiscal, o valor da retenção de INSS com o título “RETENÇÃO PARA A PREVIDÊNCIA SOCIAL”, nos serviços que couberem. (IN

**ESTADO DO RIO DE JANEIRO****PREFEITURA MUNICIPAL DE DUQUE DE CAXIAS**

SECRETARIA MUNICIPAL DE OBRAS E AGRICULTURA

GERÊNCIA DE PROJETOS DE ARQUITETURA

RFB nº 971/2009);

- c) Termo de Contrato e seus aditivos, devidamente publicado (quando couber);
- d) AFO pertinente ao faturamento, quando couber;
- e) Planilha contendo o detalhamento dos serviços executados, apurando o valor apresentado no faturamento emitido;
- f) Nota de Empenho;
- g) Autorizo do Ordenador de Despesas pertinente;
- h) Relatório do fiscal do contrato, de acordo com o art. 36, II “a”;
- i) Portaria de designação do fiscal do contrato, devidamente publicada no Boletim Oficial;
- j) Certidão Negativa ou Positiva com Efeito de Negativa de FGTS, Receita Federal e CNDT;
- k) Folhas de pagamento distintas e o respectivo resumo geral, para cada estabelecimento ou obra de construção civil da empresa contratante, relacionando todos os segurados alocados na prestação de serviços; (IN RFB nº 971/2009 – art. 134 – I);
- l) GFIP com as informações relativas aos tomadores de serviços para cada estabelecimento da empresa contratante ou cada obra de construção civil, utilizando os códigos de recolhimento próprios da atividade, conforme normas previstas no Manual da GFIP (IN RFB nº 971/2009 – art. 134 – I);
- m) Guia de recolhimento do FGTS e guia da Previdência Social devidamente quitadas referentes ao período da prestação do serviço;
- n) Documentação de Arrecadação de Receita Federal (DARF) dos tributos federais (quando houver);
- o) Cronograma Físico Financeiro. Caso haja descumprimento, anexar justificativa;
- p) Nos casos de obras, anexar cronologia informando o memorando de início e possíveis paralisações da mesma.

No que tange à administração, seu pagamento deverá ser realizado de forma proporcional às parcelas efetivamente realizadas e aferidas em cada medição.



**ESTADO DO RIO DE JANEIRO****PREFEITURA MUNICIPAL DE DUQUE DE CAXIAS**

SECRETARIA MUNICIPAL DE OBRAS E AGRICULTURA

GERÊNCIA DE PROJETOS DE ARQUITETURA

**10. CRITÉRIOS DE MEDIÇÃO**

As medições deverão estar acompanhadas das respectivas memórias de cálculo, indicando os locais de entrega dos materiais e apresentando os registros fotográficos correspondentes.

As medições dos itens de projeto devem estar acompanhadas das memórias de cálculo e dimensionamento a eles relativas, para fins de verificação da adequação da solução adotada.

Somente após as supracitadas medições que o pagamento proporcional ao percentual dos serviços executados deverá ser realizado.

Ao que se refere os itens de transporte, as medições devem indicar origem, destino, o percurso e o equipamento a ser utilizado.

Itens ou serviços não previstos em decorrência da medição, terão pagamento com base em no custo unitário constante do sistema EMOP, acrescidos do BDI estabelecido pela administração e aplicando-se o desconto inicialmente obtido na licitação. Itens novos não constantes do sistema EMOP terão preços limitados aos custos indicados nos sistemas de orçamentação de obras (SICRO, SINAPI, SCO, PINI e SBC). Caso o item não seja encontrado nas tabelas, deverá ser realizada cotação de mercado com no mínimo 03 (três) propostas, aplicando-se o BDI estipulado pela administração e o respectivo desconto obtido na proposta de preços da licitação.

**11. GARANTIA**

Exigir-se-á da CONTRATADA, no prazo máximo de 5 (cinco) dias úteis, contado da data da assinatura do contrato, uma garantia, a ser prestada em qualquer modalidade prevista pelo art. 98 da Lei n.º 14.133/21, da ordem de 5% (cinco) do valor do contrato, a ser restituída após sua execução satisfatória.

A garantia, qualquer que seja a modalidade apresentada pelo vencedor do certame, deverá contemplar a cobertura para os seguintes eventos:

- Prejuízos advindos do não cumprimento do contrato;
- Multas punitivas aplicadas pela fiscalização à contratada;
- Prejuízos diretos causados à CONTRATANTE decorrentes de culpa ou dolodurante a execução do contrato;

**ESTADO DO RIO DE JANEIRO****PREFEITURA MUNICIPAL DE DUQUE DE CAXIAS**

SECRETARIA MUNICIPAL DE OBRAS E AGRICULTURA

GERÊNCIA DE PROJETOS DE ARQUITETURA

- Obrigações previdenciárias e trabalhistas não honradas pela CONTRATADA.

A garantia prestada não poderá se vincular a outras contratações, salvo após sua liberação.

Caso o valor da proposta vencedora seja inferior a 85% (oitenta e cinco por cento) do valor orçado pela administração, será exigida garantia adicional do licitante equivalente à diferença entre este último e o valor da proposta, sem prejuízo das demais garantias exigíveis pela Lei 14.133/21, conforme o § 5º do Art. 59 da mesma Lei.

O levantamento da garantia ou caução contratual por parte da CONTRATADA, respeitadas as disposições legais, dependerá de requerimento da interessada, acompanhado do documento de recibo correspondente, após a aceitação definitiva do contrato.

Em caso de rescisão decorrente de ato praticado pela CONTRATADA, a garantia reverterá integralmente ao CONTRATANTE, que promoverá a cobrança de eventual diferença que venha a ser apurada entre o importe da caução prestada e o débito verificado.

Sem prejuízo da aplicação das penalidades cabíveis, a Secretaria de Obras se utilizará da garantia dada para a finalidade de se ressarcir de possíveis prejuízos que lhe venham a ser causados pela CONTRATADA, na recomposição das perdas e danos sofridos. A CONTRATADA ficará obrigada a reintegrar o valor da garantia no prazo de 05 (cinco) dias úteis seguintes à sua notificação.

**12. GESTÃO E FISCALIZAÇÃO DO CONTRATO**

A execução do contrato será acompanhada por Gestor e fiscalizada por Comissão de Fiscalização a ser designada, pelo titular da Pasta, nos termos do Art. 117 da Lei 14.133/21 que determinará o que for necessário para o fiel cumprimento das obrigações e responsabilidades assumidas pela CONTRATADA, bem como diligenciar a regularização de falhas.

Conforme os artigos 35, 36 e 37 do Decreto Municipal nº 8.641/2024 transcritos abaixo:

Art. 35. Celebrado o respectivo instrumento contratual, competirá ao Secretário Municipal ordenador da despesa a imediata designação de Gerente e mais 3 (três) servidores, sendo 1 (um) fiscal e 2 (dois) suplentes, para atuarem em eventual ausência ou impedimentos, que responderão diretamente pelo acompanhamento e fiscalização da execução do objeto contratado.

§ 1º A designação dos Gerentes e dos Fiscais deverá ser efetuada por meio de Portaria da

**ESTADO DO RIO DE JANEIRO****PREFEITURA MUNICIPAL DE DUQUE DE CAXIAS**

SECRETARIA MUNICIPAL DE OBRAS E AGRICULTURA

GERÊNCIA DE PROJETOS DE ARQUITETURA

Secretaria Municipal ordenadora da despesa, com a publicação no Boletim Oficial do Município, contendo nome completo, cargo e matrícula e CPF dos Servidores, bem como os números do contrato, do processo, do CNPJ, dentre outras informações necessárias, devendo a cópia do Ato ser parte integrante do processo administrativo licitatório, servindo como documento hábil para instrução de processo de pagamento, devendo a vacância de qualquer um destes ser suprida de imediato.

§ 2º Deverá ser disponibilizado na intranet da PMDC, pela Secretaria contratante, cópia da Portaria de designação de Fiscais e Gerentes, no prazo de 5 dias úteis após a publicação do ato.

Art. 36. As responsabilidades atribuídas ao Gerente e ao Fiscal do Contrato estão determinadas em Instrução Normativa específica, da qual deverão ter plena ciência através de declaração a ser firmada e incluída no processo originário da contratação, sem prejuízo de outras intrínsecas ou dispostas em legislação específica, devendo ser também observado:

**1- responsabilidades atribuídas ao Gerente:**

- a) o controle de aumento injustificado dos custos para a administração pública, de insumos, bens ou serviços;
- b) a confecção de registros e planilhas, quando for parte da administração, de insumos, bem ou serviços necessários ao desempenho de suas funções;
- c) a emissão de pronunciamento fundamentado para a sugestão de alterações e prorrogações contratuais;
- d) recomendar a aplicação de sanções e/ ou rescisões ao gestor da pasta, após o devido processo legal;
- e) elaboração de relatório final conclusivo, referente a satisfatória execução do objeto contratado, que deverá ser acostado ao processo administrativo de contratação,
- f) recebimento de nota fiscal e demais documentos pertinentes;

**II - Responsabilidades atribuídas ao Fiscal:**

- a) a elaboração de relatórios de fiscalização justificados e fundamentados;

**ESTADO DO RIO DE JANEIRO****PREFEITURA MUNICIPAL DE DUQUE DE CAXIAS**

SECRETARIA MUNICIPAL DE OBRAS E AGRICULTURA

GERÊNCIA DE PROJETOS DE ARQUITETURA

- b) o acompanhamento em campo dos serviços, se couber,
- c) a verificação da correta execução contratual, de modo a legitimar a liquidação dos pagamentos devidos ao contratado, a fim de orientar as autoridades competentes acerca da necessidade de serem aplicadas sanções ou rescisão contratual;
- d) a pronta comunicação ao Gerente de qualquer irregularidade constatada na execução do instrumento contratual

Parágrafo único. O mau desempenho das funções e das responsabilidades inerentes ao Gerente e ao Fiscal sujeita o servidor designado às penalidades previstas na Lei Municipal n. 1.506, de 2000, e na Lei Federal nº 14.133, de 2021, e demais legislações pertinentes, resguardado o direito à ampla defesa e contraditório.

Art37. Independentemente da ação do Gerente, todo e qualquer servidor que tiver ciência de falhas na execução do contrato tem o dever legal de comunicar a ocorrência à Autoridade hierarquicamente superior ou ao próprio Gerente.

**13. DAS OBRIGAÇÕES DAS PARTES****13.1. DA CONTRATANTE**

- Exigir o cumprimento de todas as obrigações assumidas pela Contratada, de acordo com as cláusulas contratuais e os termos de sua proposta;
- Exercer o acompanhamento e a fiscalização dos serviços, por servidor ou comissão especialmente designada, anotando em registro próprio as falhas detectadas, indicando dia, mês e ano, bem como o nome dos empregados eventualmente envolvidos, encaminhando os apontamentos à autoridade competente para as providências cabíveis;
- Pagar à Contratada o valor resultante da prestação do serviço, conforme cronograma físico-financeiro;
- Arquivar, entre outros documentos, especificações técnicas, orçamentos, termos de recebimento, contratos e aditamentos, relatórios de inspeções técnicas após o recebimento do serviço e notificações expedidas;

**ESTADO DO RIO DE JANEIRO****PREFEITURA MUNICIPAL DE DUQUE DE CAXIAS**

SECRETARIA MUNICIPAL DE OBRAS E AGRICULTURA

GERÊNCIA DE PROJETOS DE ARQUITETURA

- Exigir da Contratada que providencie a reparação de eventuais vícios verificados no curso da vigência contratual ou dentro do prazo de garantia do serviço.
- Realizar a solicitação do serviço, especificando as quantidades e local, por e-mail ou outro meio oficial.
- Fiscalizar a qualidade e quantidade do objeto no momento da entrega e após a realização do serviço, sempre documentando e se possível com de acordo da contratada.
- Não praticar atos de ingerência na administração da Contratada, tais como:
  - Exercer o poder de mando sobre os empregados da Contratada, devendo reportar-se somente aos prepostos ou responsáveis por ela indicados, exceto quando o objeto da contratação previr o atendimento direto;
  - Direcionar a contratação de pessoas para trabalhar nas empresas Contratadas;
  - Promover ou aceitar o desvio de funções dos trabalhadores da Contratada, mediante a utilização destes em atividades distintas daquelas previstas no objeto da contratação e em relação à função específica para a qual o trabalhador foi contratado; e
  - Considerar os trabalhadores da Contratada como colaboradores eventuais do próprio órgão ou entidade responsável pela contratação, especialmente para efeito de concessão de diárias e passagens.

**13.2. DA CONTRATADA**

- A Contratada deve cumprir todas as obrigações constantes no Edital, seus anexos e sua proposta, assumindo como exclusivamente seus os riscos e as despesas decorrentes da boa e perfeita execução do objeto e, ainda;
- Efetuar a entrega do objeto em perfeitas condições, conforme especificações, prazo e local constantes no Projeto básico, acompanhado da respectiva nota fiscal;
- É de incumbência da Contratada o fornecimento de todos os materiais, mão de obra, equipamentos, máquinas e demais itens citados nestas Especificações;
- Comunicar à Contratante, no prazo máximo de 24 (vinte e quatro) horas que antecede a data da entrega, os motivos que impossibilitem o cumprimento do prazo previsto, com a devida comprovação;
- Ressarcir a Administração do equivalente a todos os danos decorrentes de paralisação ou

**ESTADO DO RIO DE JANEIRO****PREFEITURA MUNICIPAL DE DUQUE DE CAXIAS**

SECRETARIA MUNICIPAL DE OBRAS E AGRICULTURA

GERÊNCIA DE PROJETOS DE ARQUITETURA

interrupção do fornecimento do objeto contratual, exceto quando isso ocorrer por exigência da CONTRATANTE ou ainda por caso fortuito ou força maior, circunstâncias devidamente comunicadas à contratante no prazo de 48 (quarenta e oito horas), após a sua ocorrência;

- A Contratada deverá paralisar os serviços, por determinação da Contratante, qualquer execução que não esteja em acordo com às normas e metodologias técnicas ou ainda que ponha em risco a segurança de pessoas ou bens, inclusive de terceiros.
- Efetuar os ensaios, testes e demais provas exigidas por normas técnicas oficiais para a boa execução do objeto do contrato por sua conta, na forma do art. 140 da Lei 14.133/2021;
- Responsabilizar-se por todos e quaisquer danos e/ou prejuízos que vier a causar à CONTRATANTE ou a terceiros, tendo como agente a CONTRATADA, na pessoa de prepostos ou estranhos;
- Na execução dos trabalhos, deverá haver plena proteção contra riscos de acidentes com o pessoal da Contratada e com terceiros, independentemente da transferência daqueles riscos a Companhias ou Institutos seguradores. Para isso, a Contratada deverá cumprir fielmente o estabelecido na legislação nacional no que concerne à segurança (nesta cláusula incluída a higiene do trabalho), bem como, obedecer a todas as normas, a critério da Fiscalização, apropriadas e específicas para a segurança do cada tipo de serviço.
- A Contratada é a única responsável pela segurança, guarda e conservação de todos os materiais, equipamentos, ferramentas e utensílios e ainda pela proteção destes e instalações do local de serviço.
- Observar para que o transporte seja ele de que tipo for, siga as normas adequadas relativas à embalagens, volumes, etc.;
- A equipe técnica da Contratada, responsável pelos serviços, deverá contar com profissionais especializados e devidamente habilitados, para desenvolverem as diversas atividades necessárias. A qualquer tempo, a Fiscalização poderá solicitar a substituição de qualquer membro da equipe técnica da Contratada, desde que entenda que seja benéfico ao desenvolvimento dos trabalhos.
- A Contratada deverá reparar, corrigir, remover ou substituir, às suas expensas, no total ou em parte, no prazo de 5 (cinco) dias corridos, os serviços efetuados em que se verificarem

**ESTADO DO RIO DE JANEIRO****PREFEITURA MUNICIPAL DE DUQUE DE CAXIAS**

SECRETARIA MUNICIPAL DE OBRAS E AGRICULTURA

GERÊNCIA DE PROJETOS DE ARQUITETURA

vícios, defeitos ou incorreções resultantes da execução ou dos materiais empregados.

- A Contratada é responsável pelos vícios e danos decorrentes da execução do objeto, de acordo com os artigos 14 e 17 a 27, do Código de Defesa do Consumidor (Lei nº 8.078, de 1990), ficando a Contratante autorizada a descontar da garantia prestada, caso exigida no edital, ou dos pagamentos devidos à Contratada, o valor correspondente aos danos sofridos.
- A Contratada manterá preposto, aceito pela Contratante, nos horários e locais de prestação de serviço, para representá-la na execução do contrato, com capacidade para tomar decisões compatíveis com os compromissos assumidos.
- Deverá providenciar, junto ao CREA e/ou ao CAU, as Anotações e Registros de Responsabilidade Técnica referentes ao objeto do contrato e especialidades pertinentes, nos termos das normas pertinentes. Além disto, caso seja necessário, obterá, junto aos órgãos competentes, as licenças necessárias e demais documentos e autorizações exigíveis, na forma da legislação aplicável.
- A Contratada deverá fornecer todos os uniformes, alimentação, café da manhã, almoço, vale transporte, cesta básica e equipamentos de proteção individual (EPI).
- Deverá a Contratada assegurar a seus trabalhadores ambiente de trabalho, equipamentos, instalações e demais condições adequadas ao cumprimento das normas de saúde, segurança e bem-estar no trabalho.
- A Contratada é responsável pelo cumprimento das obrigações previstas em Acordo, Convenção, Dissídio Coletivo de Trabalho ou equivalentes das categorias abrangidas pelo contrato, por todas as obrigações trabalhistas, sociais, previdenciárias, tributárias e as demais previstas em legislação específica, cuja inadimplência não transfere a responsabilidade à Contratante.
- É proibido todo e qualquer trabalho de pessoas com menos de dezesesseis anos, exceto na condição de aprendiz para os com mais de quatorze anos, bem como a contratação de pessoas com menos de dezoito anos para trabalhos noturnos, perigosos ou insalubres.
- A contratada deverá informar e-mail e telefone de contato oficial para documentação e comunicação.
- Responsabilizar-se por quaisquer multas ou despesas de qualquer natureza impostas à CONTRATANTE em decorrência de descumprimento de qualquer cláusula ou condição



**ESTADO DO RIO DE JANEIRO****PREFEITURA MUNICIPAL DE DUQUE DE CAXIAS**

SECRETARIA MUNICIPAL DE OBRAS E AGRICULTURA

GERÊNCIA DE PROJETOS DE ARQUITETURA

deste contrato, dispositivo legal ou regulamento, por sua parte.

- Toda a responsabilidade pelo processo de montagem, instalação e solicitação junto à concessionária de energia elétrica para a ligação definitiva, referente ao padrão de entrada, bem como para o pleno funcionamento das instalações elétricas e civis, é de responsabilidade da empresa contratada. Tal procedimento deverá ser integralmente concluído até o término das obras. Caso o processo junto à concessionária não seja finalizado até a data de entrega do equipamento público, e se houver a necessidade de utilização de fonte alternativa de energia, como geradores, para assegurar a operacionalidade, todos os custos adicionais decorrentes dessa medida serão de responsabilidade exclusiva da empresa contratada.
- É de responsabilidade exclusiva da empresa contratada a execução da ligação das redes de água e esgoto bem como seus serviços civis, assegurando o pleno funcionamento do objeto licitado até a conclusão e entrega final da obra.
- Durante a execução das obras, será necessária a implantação de sistema de desvio provisório das águas do canal, mediante utilização de ensecadeiras, bombas de recalque e canais provisórios, de forma a permitir a execução dos serviços em ambiente seco (no seco);
- Manter, durante toda execução do contrato, em compatibilidade com as obrigações por ele assumidas, todas as condições exigidas de habilitação na licitação.

**14. DA DESCRIÇÃO DA SOLUÇÃO****14.1. REGIME DE EXECUÇÃO**

A presente contratação se dará em âmbito NACIONAL por procedimento licitatório na modalidade CONCORRÊNCIA para contratação de obras pelo regime de execução EMPREITADA POR PREÇO UNITÁRIO, conforme Art. 6º, inciso XXVIII, da Lei nº 14.133/21, cujo objeto pode ser definido pelas Pranchas do Projeto Básico, o presente documento Projeto Básico e do Edital e seus anexos.

No que diz respeito a este tipo de regime, podemos dizer que a regra de medição é a aferição dos serviços na exata dimensão em que foram executados no local da obra e, neste caso, salvo melhor juízo, os riscos dos contratantes no que tange à eventuais diferenças entre a execução prevista e a execução efetivamente realizada restam minorados.

**ESTADO DO RIO DE JANEIRO****PREFEITURA MUNICIPAL DE DUQUE DE CAXIAS**

SECRETARIA MUNICIPAL DE OBRAS E AGRICULTURA

GERÊNCIA DE PROJETOS DE ARQUITETURA

Para o caso em exame, considerando o escopo do certame pretendido, o regime de execução de empreitada por preço unitário é o mais adequado para a licitação em análise, haja vista que a obra demandada é estruturada em partes distintas e determinadas por medidas, podendo sua execução se processar por unidade ou etapas com remuneração certa para essas frações; ou partes do todo e pagas ao término de cada etapa; ou após medição das unidades construídas, sendo o custo final resultado do que for realizado, medido e pago na base do preço unitário contratado.

A escolha do Regime de Execução por Preço Unitário para a obra em tela, se justifica por se apresentar a mais vantajosa para a administração pública uma vez que serão pagas apenas as quantidades realmente executadas.

**14.2. FORMA DE SELEÇÃO DO PRESTADOR DE SERVIÇOS**

Será decretada classificada em primeiro lugar a proposta que, satisfazendo a todas as exigências e condições deste Projeto Básico, do Edital e seus anexos, **MENOR PREÇO GLOBAL**, excluindo-se os casos com preços manifestamente inexequíveis, respeitando o disposto no § 4º do Art. 59 da Lei 14.133/21.

**As propostas deverão apresentar compatibilidade com as especificações técnicas previstas no Projeto Básico e Edital.**

**Os valores unitários máximos aceitáveis são aqueles previstos na planilha orçamentária, na forma da súmula n.º 259 do TCU.**

**15. REAJUSTE DE PREÇOS**

Decorrido o prazo de 12 (doze) meses da data do mês base da planilha orçamentária, poderá o contratado fazer jus ao reajuste do valor contratual pela EMOP, que deverá retratar a variação efetiva do custo de produção ou dos insumos utilizados na consecução do objeto contratual, na forma do que dispõe o Art. 92, § 3º e 4º, da Lei n.º 14.133/21.

O índice de reajuste deve ser setorial, refletindo a variação dos custos e insumos daquele segmento específico, podendo, se for o caso, ser utilizado o índice da família EMOP. Somente é admissível a adoção de um índice geral quando inexistir índice setorial. O prazo de 12 (doze) meses para início do cômputo do reajuste começa a contar:

**ESTADO DO RIO DE JANEIRO****PREFEITURA MUNICIPAL DE DUQUE DE CAXIAS**

SECRETARIA MUNICIPAL DE OBRAS E AGRICULTURA

GERÊNCIA DE PROJETOS DE ARQUITETURA

- (i) da data da apresentação da proposta;
- (ii) ou do orçamento a que esta referir, consoante expressamente previsto no Art. 92, inciso V, da Lei n.º 14.133/21, de 01.04.21 e na Lei nº 10.192, de 14.02.2001. Cabível o reajuste se não há previsão expressa no edital e no contrato administrativo.

**16. VISITA TÉCNICA**

A CONTRATADA deverá considerar que a visita técnica ao local se apresenta como um instrumento extremamente importante para verificação das condições iniciais e que podem não estar previstas para execução do objeto.

Portanto, trata-se de uma garantia de que a empresa tem os conhecimentos da área do serviço, dificuldades locais e disponibilidades para cumprir com todas as obrigações previstas no contrato com a administração pública, sendo esta visita considerada facultativa. A visita técnica deverá ser realizada preferencialmente por profissional técnico (Engenheiro ou Arquiteto).

Os interessados deverão entrar em contato com o representante da Secretaria Municipal de Obras para agendar a Visita Técnica ao local, que o acompanhará e entregará o “Atestado de Visita Técnica”. Este agendamento deverá ser feito, para um único dia de visita, pelo telefone número (21) 2773-6150 ou através do e-mail [obraspmdc@gmail.com](mailto:obraspmdc@gmail.com).

No caso da hipótese de a visita técnica não ser realizada, às Empresas que assim o desejarem, estabelecemos que será de responsabilidade da contratada a ocorrência de eventuais prejuízos em virtude de sua omissão na verificação dos locais de instalação e execução do serviço, bem como das condições iniciais, devendo a contratada apresentar uma “Declaração de Conhecimento do Local do serviço”, assumindo tal responsabilidade, em substituição ao “Atestado de Visita Técnica”.

**17. SANÇÕES ADMINISTRATIVAS E DEMAIS PENALIDADES**

As penalidades serão obrigatoriamente registradas no Boletim Oficial do Município.

O descumprimento total ou parcial das obrigações assumidas pela Contratada, sem justificativa aceita pelo Contratante, resguardados os procedimentos legais pertinentes e em respaldo ao art. 156 da Lei Federal nº 14.133/2021, poderá acarretar as seguintes sanções:

**ESTADO DO RIO DE JANEIRO****PREFEITURA MUNICIPAL DE DUQUE DE CAXIAS**

SECRETARIA MUNICIPAL DE OBRAS E AGRICULTURA

GERÊNCIA DE PROJETOS DE ARQUITETURA

- a) Advertência;
- b) Multa de 10 % em cima do valor total;
- c) Impedimento de licitar e contratar;
- d) Declaração de inidoneidade para licitar ou contratar.

A autoridade competente para aplicação das sanções será a Secretaria Municipal de Educação, levando em consideração a gravidade da conduta do infrator, o caráter educativo da pena, bem como o dano causado à Administração, observado o princípio da proporcionalidade.

**Multa Moratória**

O atraso injustificado no cumprimento dos prazos previstos no cronograma físico-financeiro da obra sujeitará a CONTRATADA à aplicação de multa moratória, independentemente de prévia notificação, nos seguintes termos:

I – Percentual: multa de 0,5% (meio por cento) por dia de atraso;

II – Base de cálculo: valor da parcela inadimplida ou, inexistindo parcela individualizada, o valor global do contrato;

III – Limite máximo: a multa moratória ficará limitada ao percentual máximo de 10% (dez por cento) do valor contratual atualizado.

§1º A aplicação da multa moratória não impede a adoção de outras medidas administrativas previstas em lei, inclusive a rescisão contratual, caso o atraso comprometa a execução do objeto.

§2º A multa moratória poderá ser cumulada com outras sanções administrativas, observado o devido processo legal.

- **Multa Compensatória**

Sem prejuízo da reparação integral dos danos causados à Administração, a CONTRATADA estará sujeita à aplicação de multa compensatória, nos termos do art. 156, §3º, da Lei nº 14.133/2021, quando incorrer nas infrações previstas no art. 155 da referida lei, observados os seguintes parâmetros:

**ESTADO DO RIO DE JANEIRO****PREFEITURA MUNICIPAL DE DUQUE DE CAXIAS**

SECRETARIA MUNICIPAL DE OBRAS E AGRICULTURA

GERÊNCIA DE PROJETOS DE ARQUITETURA

I – Inexecução parcial do contrato: multa de 5% (cinco por cento) a 15% (quinze por cento) do valor do contrato ou da parte inadimplida;

II – Inexecução total do contrato: multa de 20% (vinte por cento) a 30% (trinta por cento) do valor contratual;

III – Descumprimento de cláusulas técnicas essenciais, normas de segurança ou especificações do projeto: multa de até 10% (dez por cento) do valor contratual.

§1º O percentual aplicável será fixado pela Administração conforme a gravidade da infração, a extensão do dano, a vantagem auferida pela contratada, a reincidência e as circunstâncias atenuantes ou agravantes.

§2º A multa compensatória poderá ser aplicada isolada ou cumulativamente com outras sanções administrativas previstas em lei, observado o contraditório e a ampla defesa.

§3º O valor da multa compensatória não poderá ser inferior a 0,5% (meio por cento) nem superior a 30% (trinta por cento) do valor do contrato, em conformidade com a Lei nº 14.133/2021.

• Disposições Comuns

I – As multas poderão ser descontadas dos pagamentos devidos à CONTRATADA ou cobradas judicialmente, se necessário;

II – O pagamento da multa não exime a CONTRATADA da obrigação de concluir o objeto contratual, nem afasta a responsabilidade por perdas e danos;

III – A aplicação das penalidades observará procedimento administrativo próprio, com garantia do contraditório e da ampla defesa.

Para aplicação das sanções deverão ser observados os art. 155 a 163 da Lei Federal 14.133/2021.

**18. POSSIBILIDADE DE PARTICIPAÇÃO DE CONSÓRCIO**

Será vedada a participação de consórcios para manter a justa concorrência, visto que o objeto não é de alta complexidade. Trata-se de obra de porte e complexidade compatíveis com a capacidade individual de empresas do setor, o que assegura ampla competitividade entre licitantes.

**ESTADO DO RIO DE JANEIRO****PREFEITURA MUNICIPAL DE DUQUE DE CAXIAS**

SECRETARIA MUNICIPAL DE OBRAS E AGRICULTURA

GERÊNCIA DE PROJETOS DE ARQUITETURA

A admissão de consórcios poderá gerar entraves à gestão contratual, como dificuldades na responsabilização solidária, fiscalização e execução das obrigações contratuais.

Dessa forma, a vedação visa garantir maior eficiência na contratação e execução do objeto, sem prejuízo à competitividade ou ao interesse público.

**19. POSSIBILIDADE DE PARTICIPAÇÃO DE COOPERATIVA**

A participação de cooperativas foi vedada por se tratar de contratação de obra de engenharia considerada como objeto indivisível, cuja execução exige vínculo trabalhista direto e responsabilidade técnica específica.

**20. POSSIBILIDADE DE PARTICIPAÇÃO DE MICRO E EMPRESA DE PEQUENO PORTE (EPP)**

Será permitida a participação de MEI, ME ou EPP do ramo de atividade pertinente ao objeto da contratação, que a atendam a todas as exigências legais. Poderá ser adotado os benefícios concedidos pela lei municipal nº2884/2017.

**21. POSSIBILIDADE DE SUBCONTRATAÇÃO**

Será permitida a subcontratação parcial da obra até 30 % , serviço ou fornecimento, desde que não esteja na parcela de maior relevância.

**22. DIRETRIZES DE SUSTENTABILIDADE**

A Instrução Normativa SMG nº 03/2024, emitida pela Prefeitura de Duque de Caxias, estabelece diretrizes para a **sustentabilidade** nas contratações públicas municipais. O Tópico V dessa normativa aborda aspectos específicos relacionados à execução contratual sustentável.

**Tópico V: Diretrizes de Sustentabilidade na Execução Contratual**

Este tópico detalha as obrigações e práticas que devem ser observadas durante a execução dos contratos administrativos, visando minimizar impactos ambientais e promover a responsabilidade social.

**ESTADO DO RIO DE JANEIRO****PREFEITURA MUNICIPAL DE DUQUE DE CAXIAS**

SECRETARIA MUNICIPAL DE OBRAS E AGRICULTURA

GERÊNCIA DE PROJETOS DE ARQUITETURA

**Principais Diretrizes:**

- **Gestão Ambiental:**

Implementação de práticas que reduzam o consumo de recursos naturais e a geração de resíduos.

Adoção de tecnologias limpas e processos produtivos sustentáveis.

- **Responsabilidade Social:**

Garantia de condições de trabalho dignas e seguras para os colaboradores envolvidos.

Promoção da inclusão social e respeito aos direitos humanos.

- **Monitoramento e Avaliação:**

Estabelecimento de indicadores para acompanhar o desempenho ambiental e social durante a execução contratual.

Realização de auditorias periódicas para assegurar o cumprimento das diretrizes estabelecidas.

A observância dessas diretrizes é fundamental para que as contratações públicas em Duque de Caxias contribuam efetivamente para o desenvolvimento sustentável do município.

**23. JUSTIFICATIVA PARA O NÃO PARCELAMENTO DO OBJETO**

Nos termos do artigo 23, §1º da Lei nº 14.133/2021, a Administração Pública deve promover o parcelamento do objeto da licitação sempre que for técnica e economicamente viável, com vistas a ampliar a competitividade, favorecer a participação de microempresas e empresas de pequeno porte, e assegurar a seleção da proposta mais vantajosa.

Contudo, após análise técnica e econômica do objeto ora licitado, constatou-se que **o parcelamento não é viável** pelas seguintes razões:

**Unidade e Indivisibilidade Técnica do Objeto:** O objeto da licitação possui natureza técnica integrada, cujo fracionamento comprometeria a eficiência, a funcionalidade e a padronização necessária à execução contratual. A contratação de diferentes fornecedores poderia resultar em



**ESTADO DO RIO DE JANEIRO****PREFEITURA MUNICIPAL DE DUQUE DE CAXIAS**

SECRETARIA MUNICIPAL DE OBRAS E AGRICULTURA

GERÊNCIA DE PROJETOS DE ARQUITETURA

incompatibilidades operacionais, entraves logísticos e riscos à qualidade final da entrega.

**Racionalização da Gestão Contratual:** A divisão do objeto em lotes ou partes resultaria em um número maior de contratos administrativos, o que elevaria os custos administrativos, a necessidade de fiscalização segmentada, e a complexidade na gestão e no acompanhamento das entregas e execuções.

**Economia de Escala:** A aquisição do objeto em sua totalidade tende a resultar em preços mais vantajosos à Administração, em razão de descontos aplicáveis a compras em maior volume e da redução de custos operacionais e logísticos para o fornecedor.

**Planejamento Integrado da Demanda:** O objeto foi estruturado com base em um planejamento que considera a necessidade global da Administração, sendo o atendimento integral da demanda essencial para garantir a continuidade dos serviços públicos e a eficiência da política pública a que se destina.

Dessa forma, **não será adotado o parcelamento do objeto**, tendo em vista que essa prática, neste caso específico, **não traria benefícios à Administração Pública**, podendo, ao contrário, comprometer a eficiência, a economicidade e a adequada execução contratual.

## **24. HIPÓTESES DE RESCISÃO DE CONTRATO**

Constituirão motivos para extinção do contrato, a qual deverá ser formalmente motivada nos autos do processo, assegurados o contraditório e a ampla defesa, as seguintes situações:

- I - não cumprimento ou cumprimento irregular de normas editalícias ou de cláusulas contratuais, de especificações, de projetos ou de prazos;
- II - desatendimento das determinações regulares emitidas pela autoridade designada para acompanhar e fiscalizar sua execução ou por autoridade superior;
- III - alteração social ou modificação da finalidade ou da estrutura da empresa que restrinja sua capacidade de concluir o contrato;
- IV - decretação de falência ou de insolvência civil, dissolução da sociedade ou falecimento do contratado;
- V - caso fortuito ou força maior, regularmente comprovados, impeditivos da execução do contrato;
- VI - atraso na obtenção da licença ambiental, ou impossibilidade de obtê-la, ou alteração substancial do anteprojeto que dela resultar, ainda que obtida no prazo previsto;

**ESTADO DO RIO DE JANEIRO****PREFEITURA MUNICIPAL DE DUQUE DE CAXIAS**

SECRETARIA MUNICIPAL DE OBRAS E AGRICULTURA

GERÊNCIA DE PROJETOS DE ARQUITETURA

VII - atraso na liberação das áreas sujeitas a desapropriação, a desocupação ou a servidão administrativa, ou impossibilidade de liberação dessas áreas;

VIII - razões de interesse público, justificadas pela autoridade máxima do órgão ou da entidade contratante;

IX - não cumprimento das obrigações relativas à reserva de cargos prevista em lei, bem como em outras normas específicas, para pessoa com deficiência, para reabilitado da Previdência Social ou para aprendiz.

E respeitando as demais cláusulas contidas nos Arts. 137 a 139 da Lei Federal nº 14.133/2021.

**25. CATSER**

Código 5622

Nome do serviço: Obras Civas Públicas ( construção)

**26. DURAÇÃO DO CONTRATO**

O prazo para execução dos serviços será de 14 meses (425 dias corridos).

**27. PRAZOS DE EXECUÇÃO DOS SERVIÇOS E VIGÊNCIA CONTRATUAL**

O prazo para execução dos serviços é de 425 (quatrocentos e vinte e cinco) dias e a vigência contratual é de 14 meses.

**28. MATRIZ DE RISCO**

A matriz de risco deverá ser elaborada para prever e distribuir adequadamente os riscos contratuais entre a Administração e a contratada, minimizando impactos durante a execução e permitindo maior segurança jurídica, conforme documentação em anexo.

**29. DOTAÇÃO ORÇAMENTÁRIA**

A presente licitação será custeada exclusivamente com recursos municipais, classificados sob a Fonte 1600 e 1500, o que significa que haverá repasses federais para a execução da obra. Tal circunstância exige gestão orçamentária criteriosa, priorizando a eficiência dos gastos públicos e a qualidade da execução, como forma de resguardar o interesse público e a integridade do investimento municipal.

Programa de trabalho: 10.302.0014.1.102

Elemento de despesa: 4.4.90.51.00

Fonte de recurso: 1600 e 1500

**ESTADO DO RIO DE JANEIRO****PREFEITURA MUNICIPAL DE DUQUE DE CAXIAS**

SECRETARIA MUNICIPAL DE OBRAS E AGRICULTURA

GERÊNCIA DE PROJETOS DE ARQUITETURA

**30. DISPOSICÕES FINAIS**

A Secretaria Municipal de Obras é a unidade responsável pela presente licitação no âmbito da Prefeitura Municipal de Duque de Caxias.

É admissível a fusão, cisão ou incorporação da contratada com/em outra pessoa jurídica, desde que sejam observados pela nova pessoa jurídica todos os requisitos de habilitação exigidos na licitação original; sejam mantidas as demais cláusulas e condições do contrato; não haja prejuízo à execução do objeto pactuado e haja a anuência expressa da Administração à continuidade do contrato.

As Planilha e Memória com quantitativos de materiais, constantes deste Projeto básico, devem obrigatoriamente ser conferidas pelo Licitante, antes da entrega de sua proposta, na fase licitatória, não sendo aceitas quaisquer reclamações ou reivindicações durante Contratação. Qualquer discrepância deverá ser resolvida com a Comissão de Licitação, antes da Contratação.

Nenhum pagamento adicional será efetuado em remuneração ao fornecimento descrito em todo conjunto que compõe este Projeto Básico; seus custos deverão estar incluídos nos preços unitários e/ou no global constante da proposta da Licitante.

Quaisquer outros custos, diretos ou indiretos, que sejam identificados, pelo Licitante, para fornecimento dos materiais, deverão ser incluídos no orçamento, e nunca pleiteados durante a execução como acréscimo.

Possíveis indefinições, omissões, falhas ou incorreções das especificações ora fornecidas, não poderão, jamais, constituir pretexto para a Empresa vencedora da licitação pretender cobrar "serviços extras" e/ou alterar a composição de preços unitários. Considerar-se-á, inapelavelmente, a Licitante como altamente especializada no fornecimento em questão e que, por conseguinte, deverá ter computado, no valor global da sua proposta, também, as complementações e acessórios por acaso omitidos nas especificações, mas implícitos e necessários ao perfeito e completo



**ESTADO DO RIO DE JANEIRO**  
**PREFEITURA MUNICIPAL DE DUQUE DE CAXIAS**  
 SECRETARIA MUNICIPAL DE OBRAS E AGRICULTURA  
 GERÊNCIA DE PROJETOS DE ARQUITETURA

fornecimento.

O foro do Município de Duque de Caxias é designado como o competente para dirimir quaisquer controvérsias relativas à presente licitação e à adjudicação, contratação e execução dela decorrentes.

Duque de Caxias, 31 de março de 2026.

Documento assinado digitalmente  
 **AMANDA LOUBACH THIAGO**  
 Data: 24/04/2026 18:52:29 -0300  
 Verifique em <https://validar.iti.gov.br>

Elaborado por:

**Amanda Loubach**  
 Arquitea e Urbanista  
 Matrícula: 53.421-8

De acordo,

JOAO MARCOS  
 FRAUCHES  
 NUNES:14578228738

Assinado de forma digital por  
 JOAO MARCOS FRAUCHES  
 NUNES:14578228738  
 Dados: 2026.04.24 17:52:22 -0300

**Eng. João Marcos Frauches Nunes**  
 Superintendente Executivo de Obras e Agricultura  
 Matrícula: 38.801-7

VALBER RODRIGUES  
 JANUARIO:128746687  
 70

Assinado de forma digital por  
 VALBER RODRIGUES  
 JANUARIO:12874668770  
 Dados: 2026.04.24 17:51:43 -0300

**Eng. Valber Rodrigues Januario**  
 Secretário Municipal de Obras e Agricultura  
 Matrícula: 35.177-6

CELIA SERRANO DA  
 SILVA:39251500215

Assinado de forma digital por  
 CELIA SERRANO DA  
 SILVA:39251500215  
 Dados: 2026.04.27 11:15:15  
 -0300

**SECRETARIA MUNICIPAL DE SAÚDE**



**ESTADO DO RIO DE JANEIRO**  
**PREFEITURA MUNICIPAL DE DUQUE DE CAXIAS**  
SECRETARIA MUNICIPAL DE OBRAS E AGRICULTURA  
GERÊNCIA DE PROJETOS DE ARQUITETURA

**MEMORIAL DESCRITIVO**

**CONTRATAÇÃO DE EMPRESA  
ESPECIALIZADA PARA  
CONSTRUÇÃO DE CENTRO DE  
ATENÇÃO PSICOSSOCIAL  
CAPS III**

**1. OBJETO**

Contratação de empresa especializada em engenharia e construção civil para execução das obras de implantação de uma unidade do Centro de Atenção Psicossocial – CAPS III, contemplando fornecimento de materiais, mão de obra, equipamentos e todos os serviços necessários à completa execução do empreendimento, em conformidade com projetos, memoriais descritivos, planilhas orçamentárias e demais documentos técnicos que integram o processo licitatório, com recursos oriundos do Programa de Aceleração do Crescimento – PAC.

**2. JUSTIFICATIVA**

A contratação é de extrema relevância para a ampliação e fortalecimento da rede pública de atenção psicossocial, garantindo atendimento humanizado, contínuo e especializado a pessoas com transtornos mentais graves e persistentes, bem como usuários com necessidades decorrentes do uso de álcool e outras drogas.

A implantação do CAPS III permitirá atendimento 24 horas, inclusive em finais de semana e feriados, reduzindo internações hospitalares desnecessárias, promovendo reinserção social e assegurando assistência multiprofissional adequada à população. Além do impacto direto na saúde pública, a execução da obra viabiliza a correta aplicação dos recursos federais vinculados ao PAC, assegurando cumprimento de metas pactuadas,

**ESTADO DO RIO DE JANEIRO**  
**PREFEITURA MUNICIPAL DE DUQUE DE CAXIAS**  
SECRETARIA MUNICIPAL DE OBRAS E AGRICULTURA  
GERÊNCIA DE PROJETOS DE ARQUITETURA

fortalecimento da infraestrutura municipal e melhoria dos indicadores sociais e sanitários, consolidando políticas públicas voltadas à dignidade, cidadania e qualidade de vida da população.

### **3. LOCALIZAÇÃO**

O Terreno esta localizado na Av. Canal, 245-99 - Jardim Imbarie Duque de Caxias - RJ, 25270-450



Figura 01: Localização do terreno de implantação do CAPS III



**ESTADO DO RIO DE JANEIRO**  
**PREFEITURA MUNICIPAL DE DUQUE DE CAXIAS**  
SECRETARIA MUNICIPAL DE OBRAS E AGRICULTURA  
GERÊNCIA DE PROJETOS DE ARQUITETURA

#### **4. CONCEITUAÇÃO DO OBJETO**

Para fins de instrução processual e atendimento à legislação aplicável, a contratação referente à construção do Centro de Atenção Psicossocial – CAPS III classifica-se como obra comum de engenharia, uma vez que seus serviços possuem padrões de desempenho e qualidade objetivamente definidos em projetos, especificações técnicas, memoriais descritivos e planilhas orçamentárias, possibilitando a comparação direta entre propostas e a adequada definição do objeto no instrumento convocatório.

Trata-se de empreendimento cujas etapas construtivas seguem metodologias usuais de mercado, amplamente dominadas por empresas do ramo da construção civil, não envolvendo soluções técnicas inovadoras, experimentais ou de alta complexidade que demandem desenvolvimento tecnológico específico. Dessa forma, a execução pode ser descrita de maneira clara e precisa, com critérios objetivos de medição, fiscalização e recebimento, caracterizando-se como obra padronizável e passível de contratação competitiva.

Ressalta-se que o custeio do empreendimento decorre de recursos oriundos do Programa de Aceleração do Crescimento – PAC, devendo a execução observar as diretrizes técnicas e operacionais vinculadas ao programa, sem que isso altere a natureza comum da obra sob o ponto de vista licitatório.

#### **5. DESCRIÇÃO DOS SERVIÇOS**

- Canteiro de Obras:

Implantação e organização do canteiro para a execução das obras

Instalação de estruturas provisórias, como escritórios, almoxarifado, áreas de apoio e sanitários





**ESTADO DO RIO DE JANEIRO**  
**PREFEITURA MUNICIPAL DE DUQUE DE CAXIAS**  
SECRETARIA MUNICIPAL DE OBRAS E AGRICULTURA  
GERÊNCIA DE PROJETOS DE ARQUITETURA

para os trabalhadores.

Disponibilização de equipamentos, máquinas pesadas e ferramentas necessárias à execução dos serviços.

- **Movimentação de Terra:**

Regularização, conformação, nivelamento e compactação do solo conforme as cotas e seções previstas em projeto.

Reaterro e compactação controlada após assentamento das estruturas.

- **Serviço de Escritório, Laboratório e Campo:**

Desenvolvimento de atividades técnicas de apoio, incluindo controle tecnológico dos materiais e ensaios de qualidade.

Acompanhamento topográfico, conferência de cotas e monitoramento da execução em campo.

Elaboração de relatórios técnicos, medições e registros fotográficos da obra.

- **Administração:**

Gestão e coordenação técnica e administrativa da obra, incluindo planejamento executivo, cronograma físico-financeiro e controle de custos.

Gerenciamento de equipes, cumprimento das normas de segurança do trabalho e atendimento às exigências contratuais.

## **6. DURAÇÃO DO CONTRATO**

O prazo para execução dos serviços será de 14 meses (425 dias corridos).

## **7. PRAZOS DE EXECUÇÃO DOS SERVIÇOS E VIGÊNCIA CONTRATUAL**

O prazo para execução dos serviços é de 425 (quatrocentos e vinte e cinco) dias e a vigência contratual é de 14 meses.



**ESTADO DO RIO DE JANEIRO**  
**PREFEITURA MUNICIPAL DE DUQUE DE CAXIAS**  
SECRETARIA MUNICIPAL DE OBRAS E AGRICULTURA  
GERÊNCIA DE PROJETOS DE ARQUITETURA

## 8. AS BUILT

Após a conclusão da obra, deverá ser elaborado um projeto As Built, com a representação de tudo que foi construído da forma que foi executado em campo. Faz parte desta etapa o seguinte serviço:

- As Built.

A elaboração de um projeto "As Built" após a conclusão das obras é uma etapa de extrema relevância no campo da engenharia civil e da construção. Esse processo consiste em documentar e representar, de forma precisa, todos os detalhes e características da construção exatamente como foram executados no campo. Abaixo, destacamos a importância dessa prática, embasada em fundamentos técnicos de engenharia:

- I. **Registro Preciso da Obra Realizada:** O projeto "As Built" proporciona um registro detalhado e preciso de tudo o que foi efetivamente construído, incluindo dimensões, especificações e posicionamento de componentes e sistemas. Isso cria um histórico fiel da obra que pode ser útil para inúmeras finalidades futuras.
- II. **Base para Manutenção e Reparos:** O projeto "As Built" serve como uma referência atualizada para a manutenção e reparos posteriores. Os gestores e técnicos têm acesso a informações detalhadas sobre a estrutura, instalações elétricas, entre outras, facilitando a identificação de problemas e agilizando as intervenções necessárias.
- III. **Comprovação de Conformidade:** Esse registro é essencial para comprovar a conformidade da obra com as especificações do projeto original. Isso é valioso tanto para o proprietário da obra quanto para fins legais ou de garantia, ajudando a evitar disputas e a assegurar que a obra atenda aos requisitos estabelecidos.
- IV. **Base para Expansões e Modificações:** Quando houver a necessidade de expansões ou modificações na estrutura, o projeto "As Built" fornece informações cruciais para a concepção e implementação dessas alterações. Isso economiza tempo e recursos, garantindo que as novas instalações se integrem de maneira eficiente à estrutura.



**ESTADO DO RIO DE JANEIRO**  
**PREFEITURA MUNICIPAL DE DUQUE DE CAXIAS**  
SECRETARIA MUNICIPAL DE OBRAS E AGRICULTURA  
GERÊNCIA DE PROJETOS DE ARQUITETURA

existente.

- V. **Documentação Histórica:** Ao longo do tempo, o projeto "As Built" se torna uma parte importante da documentação histórica da edificação ou obra. Isso é especialmente relevante para edifícios e infraestruturas que podem ter valor histórico ou cultural.
- VI. **Padrões de Segurança:** O registro preciso das características construídas é essencial para avaliações de segurança, inspeções regulatórias e auditorias de conformidade. Isso ajuda a garantir que os objetos atendam aos padrões de segurança em vigor.
- VII. **Facilita Futuros Projetos e Investimentos:** Quando se planeja futuros projetos ou investimentos na área, ter acesso ao projeto "As Built" é fundamental para a concepção e planejamento adequados. Isso ajuda a evitar surpresas desagradáveis e retrabalhos.

Em resumo, a elaboração do projeto "As Built" é uma prática crucial em engenharia civil e construção, pois fornece uma representação fiel do que foi construído e como foi construído. Essa documentação não apenas ajuda a garantir a qualidade e a conformidade da obra, mas também serve como um recurso valioso ao longo do ciclo de vida da edificação ou infraestrutura, contribuindo para a segurança, eficiência e planejamento futuro.

## **9. REAPROVEITAMENTO DE MATERIAL**

O reaproveitamento do material proveniente das demolições é uma prática conhecida como reciclagem de resíduos da construção civil (RCC). Essa abordagem sustentável tem se tornado cada vez mais relevante devido aos crescentes desafios ambientais e à necessidade de reduzir o impacto dos resíduos sólidos na natureza.

A utilização desse material reciclado para aterrar trechos com solos "instáveis" é uma estratégia engenhosa. Antes de sua aplicação, são realizados ensaios laboratoriais para avaliar a qualidade do RCC, como a granulometria, a resistência mecânica e a presença de materiais



**ESTADO DO RIO DE JANEIRO**  
**PREFEITURA MUNICIPAL DE DUQUE DE CAXIAS**  
SECRETARIA MUNICIPAL DE OBRAS E AGRICULTURA  
GERÊNCIA DE PROJETOS DE ARQUITETURA

contaminantes. Além disso, são conduzidos estudos geotécnicos para compreender a capacidade de suporte do solo instável a ser aterrado.

O RCC pode ser utilizado em diversas aplicações, como camadas de base para pavimentos e aterros, contribuindo para a melhoria da resistência e estabilidade dos solos. A técnica proporciona não apenas uma redução significativa da quantidade de resíduos enviados a aterros sanitários, mas também economia de recursos naturais e diminuição da emissão de gases de efeito estufa associados à produção de materiais tradicionais.

No entanto, é importante destacar que o sucesso dessa prática depende de uma gestão adequada da reciclagem e do cumprimento de normas e regulamentos ambientais vigentes. Além disso, a caracterização geotécnica precisa ser cuidadosamente conduzida para garantir que o RCC atenda às exigências técnicas e de segurança para a aplicação pretendida, evitando problemas futuros relacionados à estabilidade e deformações indesejáveis no aterro. Portanto, a utilização do RCC como material de aterro requer planejamento detalhado e acompanhamento técnico especializado, garantindo assim uma abordagem sustentável e segura para o projeto de engenharia.

No contexto da licitação por Concorrência com empreitada de preço unitário, o contratante não estará restrito ao quantitativo apresentado na planilha de reaproveitamento de materiais provenientes das demolições. Nesse tipo de contrato, a medição e o pagamento serão realizados de acordo com a quantidade efetivamente executada da atividade de reaproveitamento. Isso significa que, durante a execução do projeto, o contratante poderá utilizar todos os materiais reciclados que forem gerados a partir das demolições, sem limitações pré-determinadas, conforme ensaios laboratoriais.

Essa flexibilidade permite ao contratante melhor adaptar-se às necessidades da obra, assegurando uma gestão eficiente dos recursos e uma abordagem sustentável ao reaproveitamento de materiais, resultando em maior eficiência e economia ao longo da execução do empreendimento.



**ESTADO DO RIO DE JANEIRO**  
**PREFEITURA MUNICIPAL DE DUQUE DE CAXIAS**  
SECRETARIA MUNICIPAL DE OBRAS E AGRICULTURA  
GERÊNCIA DE PROJETOS DE ARQUITETURA

## **10. NORMAS E PARÂMETROS ADOTADOS.**

Para execução e especificação do projeto básico do pleito em tela, foram adotadas considerações conforme regulamentações vigentes, seguindo as normas ABNT e demais normas pertinentes ao objeto em questão.

A contratada terá a obrigação de fornecer, em qualidade e quantidades adequadas, mão de obra e equipamentos necessários à perfeita execução contratual e caberá a Fiscalização do Contrato fiscalizar e acompanhar a execução dos serviços e fornecimento dos materiais, que devem guardar conformidade com as especificações dos Projetos Básicos e Executivos, devendo executar a obra seguindo todos os parâmetros e normativas técnicas vigentes durante o contrato de execução de tal pleito.

## **11. CONSIDERAÇÕES GERAIS**

Os procedimentos e dúvidas terão como diretrizes o disposto na Lei Federal nº 14.133/2021, sendo os casos omissos resolvidos pelas partes contratantes, de comum acordo, assim como observados os princípios que norteiam o agir da Administração Pública.

Ficam os licitantes sujeitos às sanções administrativas, cíveis e penais cabíveis caso apresentem, na licitação, qualquer declaração falsa que não corresponda a realidade dos fatos. Os casos omissos ou eventuais dúvidas serão resolvidos pela Comissão de Fiscalização, a quem caberá deliberar sobre o assunto.

A CONTRATADA responderá legal e administrativamente pela garantia, solidez, qualidade e eficiência dos serviços de engenharia por ela elaborados, sendo que essa responsabilidade não cessará com a entrega e aprovação dos serviços de engenharia, mas se estenderá até a conclusão da obra objeto dos serviços prestados.

Toda documentação técnica elaborada pela CONTRATADA relativa ao Objeto deste Termo



**ESTADO DO RIO DE JANEIRO**  
**PREFEITURA MUNICIPAL DE DUQUE DE CAXIAS**  
SECRETARIA MUNICIPAL DE OBRAS E AGRICULTURA  
GERÊNCIA DE PROJETOS DE ARQUITETURA

de Referência, será de propriedade exclusiva da SECRETARIA DE OBRAS E AGRICULTURA, que dela se utilizará conforme lhe convier.

É vedado a CONTRATADA dar conhecimento, transmitir ou ceder a terceiros, qualquer dado ou documento preparado ou recebido para a execução dos serviços objeto deste edital, cuidando da sua confidencialidade, salvo com prévia, formal e expressa autorização da SECRETARIA DE OBRAS E AGRICULTURA.

Duque de Caxias, 25 de março de 2026.

Elaborado por:

Documento assinado digitalmente  
**AMANDA LOUBACH THIAGO**  
Data: 24/04/2026 18:54:13-0300  
Verifique em <https://validar.iti.gov.br>

**Amanda Loubach**  
Arquiteto e Urbanista  
Matrícula: 41.676-2

De acordo,

JOAO MARCOS FRAUCHES  
NUNES:14578228738  
Assinado de forma digital por  
JOAO MARCOS FRAUCHES  
NUNES:14578228738  
Dados: 2026.04.24 18:30:39 -03'00'

**Engº João Marcos Frauches Nunes**  
Superintendente Executivo de Obras e Agricultura  
Matrícula: 38.801-7

VALBER RODRIGUES  
JANUARIO:12874668770  
Assinado de forma digital por  
VALBER RODRIGUES  
JANUARIO:12874668770  
Dados: 2026.04.24 18:30:24 -03'00'

**Engº Valber Rodrigues Januário**  
Secretário Municipal de Obras e Agricultura  
Matrícula: 35.177-6

CELIA SERRANO DA  
SILVA:39251500215  
Assinado de forma digital por  
CELIA SERRANO DA  
SILVA:39251500215  
Dados: 2026.04.27 11:16:20 -03'00'

**SECRETARIA MUNICIPAL DE SAÚDE**



DADOS GERAIS



**Secretaria de Atenção Especializada à Saúde**  
Centro de Atenção Psicossocial - Porte 3 - Área Construída: 721,00m²

**Bancos:**  
SINAPI (06/2024) - CPOS/CDHU (06/2024) - SBC (06/2024) - ORSE (06/2024) - IOPES (06/2024) - EMOP (06/2024) - SETOP (04/2024) - SEINFRA (028) - AGETOP CIVIL (06/2024)

Obra:	Centro de Atenção Psicossocial - Porte 3 - Área Construída: 721,00m²
Local:	Ministério da Saúde - Departamento de Atenção Hospitalar Domiciliar e de Urgência
Região:	RJ
Data Base:	junho-24
BDI Geral (%):	20,81%
BDI Equipamentos (%):	13,51%
Área construída (m²):	721,00
Data:	06/05/2025
Revisão:	01
Responsável Técnico pelo Orçamento:	Thaís Ferreira Pellaquim
Cargo Responsável Técnico:	Engenheira Civil - CREA MG 247749/D

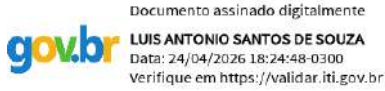

Thaís Ferreira Pellaquim  
Engenheira Civil - CREA MG 247749/D



<b>Secretaria de Atenção Especializada à Saúde</b> Centro de Atenção Psicossocial - Porte 3 - Área Construída: 721,00m²	<b>BDI Geral:</b> 20,81%	<b>Encargo Social Mensalista:</b> 70,77%	<b>Data:</b> 06/05/2025
<b>Bancos:</b> SINAPI (06/2024) - CPOS/CDHU (06/2024) - SBC (06/2024) - ORSE (06/2024) - IOPES (06/2024) - EMOP (06/2024) - SETOP (04/2024) - SEINFRA (028) - AGETOP CIVIL (06/2024)	<b>BDI Equipamentos:</b> 13,51%	<b>Encargo Social Horista:</b> 114,35%	<b>Revisão:</b> 01

Fórmula (Bonificações e Despesas Indiretas):

$$BDI = \left[ \frac{(1 + (AC + S + R + G))(1 + DF)(1 + L)}{(1 - I)} - 1 \right] \times 100$$

ITEM	DESCRIÇÃO	CÓD	GERAL VALORES PROPOSTOS (%)	EQUIPAMENTOS VALORES PROPOSTOS (%)
1	Administração Central	AC	4,00%	3,45%
2	Riscos	R	1,27%	0,85%
3	Seguros e Garantias	SG	0,80%	0,48%
4	Despesas Financeiras	DF	1,23%	0,85%
5	Lucro	L	6,16%	3,50%
6	Impostos	I	5,65%	3,65%
6.1	PIS		0,65%	0,65%
6.2	COFINS		3,00%	3,00%
6.3	ISSQN		2,00%	0,00%
6.4	CPRB		0,00%	0,00%
BDI			20,81%	13,51%

- FONTE:**
- Tribunal de Contas da União - TC 036.076/2011-2 - Acórdão Nº 2622/2013
  - ISS conforme a Lei Complementar 116/2003 e a Lei 11.438/1997 da Prefeitura Municipal de São Paulo.
- NOTAS:**
- Deverão ser obedecidas as legislações trabalhistas e tributária vigentes, inclusive acordos de classes, sob pena de desclassificação da Proposta de Preços;
  - É de responsabilidade da proponente a adequação de todas as fórmulas utilizadas na planilha orçamentária.

Thaís Ferreira Pellaquim  
Engenheira Civil - CREA MG 247749/D

<b>Secretaria de Atenção Especializada à Saúde</b> Centro de Atenção Psicossocial - Porte 3 - Área Construída: 721,00m²	<b>BDI Geral:</b> 20,81%	<b>Encargo Social Mensalista:</b> 70,77%	<b>Data:</b> 06/05/2025
<b>Bancos:</b> SINAPI (06/2024) - CPOS/CDHU (06/2024) - SBC (06/2024) - ORSE (06/2024) - IOPES (06/2024) - EMOP (06/2024) - SETOP (04/2024) - SEINFRA (028) - AGETOP CIVIL (06/2024)	<b>BDI Equipamentos:</b> 13,51%	<b>Encargo Social Horista:</b> 114,35%	<b>Revisão:</b> 01

ENCARGOS SOCIAIS SOBRE A MÃO DE OBRA			
CÓDIGO	DESCRIÇÃO	SEM DESONERAÇÃO	
		HORISTA (%)	MENSALISTA (%)
GRUPO A			
A1	INSS	20,00%	20,00%
A2	SESI	1,50%	1,50%
A3	SENAI	1,00%	1,00%
A4	INCRA	0,20%	0,20%
A5	SEBRAE	0,60%	0,60%
A6	Salário Educação	2,50%	2,50%
A7	Seguro Contra Acidentes de Trabalho	3,00%	3,00%
A8	FGTS	8,00%	8,00%
A9	SECONCI	1,00%	1,00%
A	Total	37,80%	37,80%
GRUPO B			
B1	Repouso Semanal Remunerado	17,99%	Não incide
B2	Feriados	4,87%	Não incide
B3	Auxílio-Enfermidade	0,84%	0,64%
B4	13º Salário	10,95%	8,33%
B5	Licença Paternidade	0,06%	0,04%
B6	Faltas Justificadas	0,73%	0,56%
B7	Dias de Chuva	1,27%	Não incide
B8	Auxílio Acidente de Trabalho	0,10%	0,08%
B9	Férias Gozadas	9,88%	7,52%
B10	Salário Maternidade	0,04%	0,03%
B	Total	46,73%	17,20%
GRUPO C			
C1	Aviso Prévio Indenizado	4,39%	3,34%
C2	Aviso Prévio Trabalhado	0,10%	0,08%
C3	Férias Indenizadas	4,08%	3,11%
C4	Depósito Recisão sem justa causa	2,83%	2,16%
C5	Indenização Adicional	0,37%	0,28%
C	Total	11,77%	8,97%
GRUPO D			
D1	Reincidência de Grupo A sobre Grupo B	17,66%	6,50%
D2	Reincidência de Grupo A sobre Aviso Prévio Trabalhado e Reincidência do FGTS sobre Aviso Prévio Indenizado	0,39%	0,30%
D	Total	18,05%	6,80%
TOTAL (A+B+C+D)		114,35%	70,77%

FONTE:

- SINAPI - Encargos Sociais a partir de dezembro de 2023.

NOTAS:

- Deverão ser obedecidas as legislações trabalhistas e tributária vigentes, inclusive acordos de classes, sob pena de desclassificação da Proposta de Preços;
- É de responsabilidade da proponente a adequação de todas as fórmulas utilizadas na planilha orçamentária.

Thais Ferreira Pellaquim  
Engenheira Civil - CREA MG 247749/D

<b>Secretaria de Atenção Especializada à Saúde</b> Centro de Atenção Psicossocial - Porte 3 - Área Construída: 721,00m²	<b>BDI Geral:</b> 20,81%	<b>Encargo Social Mensalista:</b> 70,77%	<b>Data:</b> 06/05/2025
<b>Bancos:</b> SINAPI (06/2024) - CPOS/CDHU (06/2024) - SBC (06/2024) - ORSE (06/2024) - IOPES (06/2024) - EMOP (06/2024) - SETOP (04/2024) - SEINFRA (028) - AGETOP CIVIL (06/2024)	<b>BDI Equipamentos:</b> 13,51%	<b>Encargo Social Horista:</b> 114,35%	<b>Revisão:</b> 01

ITEM	DESCRIÇÃO		PREÇO	%
1	SERVIÇOS PRELIMINARES E INDIRETOS	R\$	260.786,19	7,49%
2	FUNDAÇÃO	R\$	285.601,76	8,20%
3	ESTRUTURA	R\$	411.287,78	11,81%
4	ALVENARIA, VEDAÇÕES E DIVISÓRIAS	R\$	307.817,72	8,84%
5	COBERTURA	R\$	150.175,10	4,31%
6	IMPERMEABILIZAÇÃO	R\$	72.410,46	2,08%
7	ESQUADRIAS	R\$	290.355,16	8,34%
8	REVESTIMENTO DE PAREDE	R\$	160.928,84	4,62%
9	REVESTIMENTO DE PISO INTERNO	R\$	180.714,46	5,19%
10	REVESTIMENTO DE PISO EXTERNO	R\$	39.606,73	1,14%
11	REVESTIMENTO DE TETO	R\$	61.373,13	1,76%
12	PINTURA	R\$	133.706,04	3,84%
13	MARMORARIA	R\$	29.388,63	0,84%
14	LOUÇAS, METAIS E ACESSÓRIOS	R\$	88.746,66	2,55%
15	INSTALAÇÕES HIDROSSANITÁRIAS	R\$	306.182,59	8,79%
16	INSTALAÇÕES ELÉTRICAS	R\$	439.112,19	12,61%
17	CLIMATIZAÇÃO	R\$	195.739,21	5,62%
18	DADOS E VOZ	R\$	31.870,31	0,92%
19	URBANIZAÇÃO	R\$	18.982,26	0,55%
20	SERVIÇOS COMPLEMENTARES	R\$	17.015,60	0,49%
TOTAL		R\$	3.481.800,82	100,00%

**Notas:**  
Estão excluídos do escopo: movimentação de terra, mobiliário e equipamentos, piso intertravado, chapas metálicas das portas, instalações de automação, CFTV, energia fotovoltaica, controle de acesso, CATV, sonorização, luminárias externas, arborização, muro perimetral e equipamentos de ar condicionado.

Thaís Ferreira Pellaquim  
Engenheira Civil - CREA MG 247749/D



<b>Secretaria de Atenção Especializada à Saúde</b> Centro de Atenção Psicossocial - Porte 3 - Área Construída: 721,00m²						<b>BDI Geral:</b> 20,81%	<b>Encargo Social Mensalista:</b> 70,77%	<b>Data:</b> 06/05/2025
<b>Bancos:</b> SINAPI (06/2024) - CPOS/CDHU (06/2024) - SBC (06/2024) - ORSE (06/2024) - IOPES (06/2024) - EMOP (06/2024) - SETOP (04/2024) - SEINFRA (028) - AGETOP CIVIL (06/2024)						<b>BDI Equipamentos:</b> 13,51%	<b>Encargo Social Horista:</b> 114,35%	<b>Revisão:</b> 01

Item	Código	Banco	Descrição	Und	Quant.	Valor Unit	Valor Unit com BDI			Total	Total			Peso (%)
							M. O.	MAT.	Total		M. O.	MAT.	Total	
1			SERVIÇOS PRELIMINARES E INDIRETOS										260.786,19	7,49 %
1.1			CANTEIRO DE OBRAS										169.318,16	4,86 %
1.1.1		CPU2526 Próprio	LOCAÇÃO DE CONTAINER TIPO DEPÓSITO - ÁREA MÍNIMA DE 13,80 M2	UNX	MÊS	32,00	931,25	99,23	1.025,81	1.125,04	3.175,36	32.825,92	36.001,28	1,03 %
1.1.2		CPU2527 Próprio	BARRAÇÃO ABERTO PARA APOIO À PRODUÇÃO (CARPINTARIA, CENTRAL DE ARMAÇÃO, OFICINA, ETC.) C/ TESOURAS, TELHA 4MM, PISO EM CONCRETO DESEMPOLADO	m²		18,00	279,10	58,42	278,76	337,18	1.051,56	5.017,68	6.069,24	0,17 %
1.1.3		CPU2528 Próprio	LOCAÇÃO DE CONTAINER - BANHEIRO COM CHUVEIROS E VASOS - 4,30 X 2,30M	MÊS		16,00	1.699,71	0,00	2.053,41	2.053,41	0,00	32.854,56	32.854,56	0,94 %
1.1.4		CPU2529 Próprio	BARRAÇO PARA REFEITÓRIO EM OBRAS EM COMPENSADO	m²		15,00	1.359,69	904,63	738,01	1.642,64	13.569,45	11.070,15	24.639,60	0,71 %
1.1.5		95648 SINAPI	KIT CAVALETE PARA MEDIÇÃO DE ÁGUA - ENTRADA INDIVIDUALIZADA, EM CPVC DN 28 MM (1"), PARA 1 MEDIDOR - FORNECIMENTO E INSTALAÇÃO (EXCLUSIVE HIDRÔMETRO), AF_ 03/2024	UN		1,00	578,30	96,95	601,69	698,64	96,95	601,69	698,64	0,02 %
1.1.6		95673 SINAPI	HIDRÔMETRO DN 1/2", 1,5 M3/H - FORNECIMENTO E INSTALAÇÃO. AF_ 03/2024	UN		1,00	254,74	25,46	282,29	307,75	25,46	282,29	307,75	0,01 %
1.1.7		101509 SINAPI	ENTRADA DE ENERGIA ELÉTRICA, AÉREA, TRIFÁSICA, COM CAIXA DE EMBUTIR, CABO DE 10 MM2 E DISJUNTOR DIN 50A (NÃO INCLUSO O POSTE DE CONCRETO), AF_ 07/2020	UN		1,00	1.981,57	578,86	1.815,07	2.393,93	578,86	1.815,07	2.393,93	0,07 %
1.1.8		103689 SINAPI	FORNECIMENTO E INSTALAÇÃO DE PLACA DE OBRA COM CHAPA GALVANIZADA E ESTRUTURA DE MADEIRA. AF_ 03/2022_PS	m²		6,00	324,70	46,86	345,41	392,27	281,16	2.072,46	2.353,62	0,07 %
1.1.9		CPU2530 Próprio	REMOÇÃO DE ENTULHO SEPARADO DE OBRA COM CAÇAMBA METÁLICA - TERRA, ALVENARIA, CONCRETO, ARGAMASSA, MADEIRA, PAPEL, PLÁSTICO OU METAL	m³		160,00	112,84	14,41	121,91	136,32	2.305,60	19.505,60	21.811,20	0,63 %
1.1.10		98459 SINAPI	TAPUME COM TELHA METÁLICA. AF_ 03/2024	m²		360,80	96,79	39,60	77,33	116,93	14.287,68	27.900,66	42.188,34	1,21 %
1.2			ADMINISTRAÇÃO LOCAL DA OBRA										59.594,14	1,71 %
1.2.1		93565 SINAPI	ENGENHEIRO CIVIL DE OBRA JUNIOR COM ENCARGOS COMPLEMENTARES	MES		2,00	24.664,41	29.311,51	485,56	29.797,07	58.623,02	971,12	59.594,14	1,71 %
1.3			MOBILIZAÇÃO E DESMOBILIZAÇÃO										10.648,13	0,31 %
1.3.1		CPU2531 Próprio	MOBILIZAÇÃO E DESMOBILIZACAO DE CANTEIRO	UN		1,00	8.813,95	7.686,73	2.961,40	10.648,13	7.686,73	2.961,40	10.648,13	0,31 %
1.4			EQUIPAMENTOS DE APOIO										21.225,76	0,61 %
1.4.1		CPU1926 Próprio	LOCAÇÃO DE ANDAIME METÁLICO TIPO FACHADEIRO, PECAS COM APROXIMADAMENTE 1,20 M DE LARGURA E 2,0 M DE ALTURA, INCLUINDO DIAGONAIS EM X, BARRAS DE LIGAÇÃO, SAPATAS E DEMAIS ITENS NECESSÁRIOS A MONTAGEM, INCLUSIVE MONTAGEM E DESMONTAGEM	M2XMÊS		528,53	33,25	10,81	29,35	40,16	5.713,41	15.512,35	21.225,76	0,61 %
2			FUNDAÇÃO										285.601,76	8,20 %
2.1		99059 SINAPI	LOCAÇÃO CONVENCIONAL DE OBRA, UTILIZANDO GABARITO DE TÁBUAS CORRIDAS PONTALETADAS A CADA 2,00M - 2 UTILIZAÇÕES. AF_ 03/2024	M		118,00	83,68	44,87	56,22	101,09	5.294,66	6.633,96	11.928,62	0,34 %
2.2		90100 SINAPI	ESCOVAÇÃO MECANIZADA DE VALA COM PROF. ATÉ 1,5 M (MÉDIA MONTANTE E JUSANTE/UMA COMPOSIÇÃO POR TRECHO), RETROSCAV. (0,26 M3), LARG. DE 0,8 M A 1,5 M, EM SOLO DE 1A CATEGORIA, EM LOCAIS COM ALTO NÍVEL DE INTERFERÊNCIA. AF_ 02/2021	m³		256,27	15,88	6,91	12,27	19,18	1.770,83	3.144,42	4.915,25	0,14 %
2.3		93358 SINAPI	ESCOVAÇÃO MANUAL DE VALA COM PROFUNDIDADE MENOR OU IGUAL A 1,30 M. AF_ 02/2021	m³		64,07	113,49	95,09	42,01	137,10	6.092,42	2.691,57	8.783,99	0,25 %
2.4		100324 SINAPI	LASTRO COM MATERIAL GRANULAR (PEDRA BRITADA N.1 E PEDRA BRITADA N.2), APLICADO EM PISOS OU LAJES SOBRE SOLO, ESPESSURA DE "10 CM". AF_ 01/2024	m²		71,35	207,88	69,32	181,81	251,13	4.945,98	12.972,14	17.918,12	0,51 %
2.5		96534 SINAPI	FABRICAÇÃO, MONTAGEM E DESMONTAGEM DE FÔRMA PARA BLOCO DE COROAMENTO, EM MADEIRA SERRADA, E=25 MM. 4 UTILIZAÇÕES. AF_ 01/2024	m²		540,60	94,37	62,43	51,57	114,00	33.749,66	27.878,74	61.628,40	1,77 %
2.6		96543 SINAPI	ARMAÇÃO DE BLOCO UTILIZANDO AÇO CA-60 DE 5 MM - MONTAGEM. AF_ 01/2024	KG		550,70	22,98	12,83	14,93	27,76	7.065,48	8.221,95	15.287,43	0,44 %
2.7		96544 SINAPI	ARMAÇÃO DE BLOCO UTILIZANDO AÇO CA-60 DE 6,3 MM - MONTAGEM. AF_ 01/2024	KG		2,40	20,02	9,44	14,74	24,18	22,66	35,37	58,03	0,00 %
2.8		96545 SINAPI	ARMAÇÃO DE BLOCO UTILIZANDO AÇO CA-50 DE 8 MM - MONTAGEM. AF_ 01/2024	KG		1.366,10	17,53	6,93	14,24	21,17	9.467,07	19.453,26	28.920,33	0,83 %
2.9		96546 SINAPI	ARMAÇÃO DE BLOCO UTILIZANDO AÇO CA-50 DE 10 MM - MONTAGEM. AF_ 01/2024	KG		1.062,30	15,07	5,19	13,01	18,20	5.513,34	13.820,52	19.333,86	0,56 %
2.10		104920 SINAPI	ARMAÇÃO DE BLOCO, SAPATA ISOLADA, VIGA BALDRAME E SAPATA CORRIDA UTILIZANDO AÇO CA-50 DE 12,5 MM - MONTAGEM. AF_ 01/2024	KG		513,10	11,29	2,87	10,76	13,63	1.472,60	5.520,95	6.993,55	0,20 %
2.11		104921 SINAPI	ARMAÇÃO DE BLOCO, SAPATA ISOLADA, VIGA BALDRAME E SAPATA CORRIDA UTILIZANDO AÇO CA-50 DE 16 MM - MONTAGEM. AF_ 01/2024	KG		160,30	10,46	2,14	10,49	12,63	343,04	1.681,54	2.024,58	0,06 %
2.12		96557 SINAPI	CONCRETAGEM DE BLOCO DE COROAMENTO OU VIGA BALDRAME, FCK 30 MPA, COM USO DE BOMBA - LANÇAMENTO, ADENSAMENTO E ACABAMENTO. AF_ 01/2024	m³		67,30	676,58	23,47	793,90	817,37	1.579,53	53.429,47	55.009,00	1,58 %
2.13		100574 SINAPI	ESPALHAMENTO DE MATERIAL COM TRATOR DE ESTEIRAS. AF_ 11/2019	m³		391,08	1,82	0,52	1,67	2,19	203,36	653,10	856,46	0,02 %
2.14		93382 SINAPI	REATERRO MANUAL DE VALAS, COM COMPACTADOR DE SOLOS DE PERCUSSÃO. AF_ 08/2023	m³		327,83	33,79	26,77	14,05	40,82	8.776,01	4.606,01	13.382,02	0,38 %
2.15		98557 SINAPI	IMPERMEABILIZAÇÃO DE SUPERFÍCIE COM EMULSÃO ASFÁLTICA, 2 DEMÃOS. AF_ 09/2023	m²		540,60	56,43	17,23	50,94	68,17	9.314,54	27.538,16	36.852,70	1,06 %
2.16		CPU2532 Próprio	CONTROLE TECNOLÓGICO DE CONCRETOS	m³		67,30	21,03	3,49	21,91	25,40	234,88	1.474,54	1.709,42	0,05 %
3			ESTRUTURA										411.287,78	11,81 %
3.1			PILARES										68.124,17	1,96 %
3.1.1		92423 SINAPI	MONTAGEM E DESMONTAGEM DE FÔRMA DE PILARES RETANGULARES E ESTRUTURAS SIMILARES, PÉ-DIREITO SIMPLES, EM CHAPA DE MADEIRA COMPENSADA RESINADA, 6 UTILIZAÇÕES. AF_ 09/2020	m²		310,20	88,09	40,17	66,25	106,42	12.460,73	20.550,75	33.011,48	0,95 %
3.1.2		92762 SINAPI	ARMAÇÃO DE PILAR OU VIGA DE ESTRUTURA CONVENCIONAL DE CONCRETO ARMADO UTILIZANDO AÇO CA-50 DE 10,0 MM - MONTAGEM. AF_ 06/2022	KG		788,50	11,18	1,72	11,78	13,50	1.356,22	9.288,53	10.644,75	0,31 %
3.1.3		92763 SINAPI	ARMAÇÃO DE PILAR OU VIGA DE ESTRUTURA CONVENCIONAL DE CONCRETO ARMADO UTILIZANDO AÇO CA-50 DE 12,5 MM - MONTAGEM. AF_ 06/2022	KG		175,80	9,30	1,09	10,14	11,23	191,62	1.782,61	1.974,23	0,06 %
3.1.4		92759 SINAPI	ARMAÇÃO DE PILAR OU VIGA DE ESTRUTURA CONVENCIONAL DE CONCRETO ARMADO UTILIZANDO AÇO CA-60 DE 5,0 MM - MONTAGEM. AF_ 06/2022	KG		409,20	15,39	6,07	12,52	18,59	2.483,84	5.123,18	7.607,02	0,22 %
3.1.5		CPU2284 Próprio	CONCRETAGEM DE PILARES, FCK = 30 MPA, COM USO DE BOMBA - LANÇAMENTO, ADENSAMENTO E ACABAMENTO. AF_ 02/2022_PS	m³		18,70	637,93	47,63	723,05	770,68	890,68	13.521,03	14.411,71	0,41 %
3.1.6		CPU2532 Próprio	CONTROLE TECNOLÓGICO DE CONCRETOS	m³		18,70	21,03	3,49	21,91	25,40	65,26	409,72	474,98	0,01 %
3.2			VIGAS										105.872,82	3,04 %
3.2.1		92460 SINAPI	MONTAGEM E DESMONTAGEM DE FÔRMA DE VIGA, ESCORAMENTO METÁLICO, PÉ-DIREITO SIMPLES, EM CHAPA DE MADEIRA RESINADA, 6 UTILIZAÇÕES. AF_ 09/2020	m²		265,30	155,53	72,54	115,35	187,89	19.244,86	30.602,35	49.847,21	1,43 %
3.2.2		92760 SINAPI	ARMAÇÃO DE PILAR OU VIGA DE ESTRUTURA CONVENCIONAL DE CONCRETO ARMADO UTILIZANDO AÇO CA-50 DE 6,3 MM - MONTAGEM. AF_ 06/2022	KG		65,60	13,98	4,03	12,85	16,88	264,37	842,95	1.107,32	0,03 %
3.2.3		92761 SINAPI	ARMAÇÃO DE PILAR OU VIGA DE ESTRUTURA CONVENCIONAL DE CONCRETO ARMADO UTILIZANDO AÇO CA-50 DE 8,0 MM - MONTAGEM. AF_ 06/2022	KG		390,70	12,75	2,64	12,76	15,40	1.031,45	4.985,33	6.016,78	0,17 %
3.2.4		92762 SINAPI	ARMAÇÃO DE PILAR OU VIGA DE ESTRUTURA CONVENCIONAL DE CONCRETO ARMADO UTILIZANDO AÇO CA-50 DE 10,0 MM - MONTAGEM. AF_ 06/2022	KG		533,70	11,18	1,72	11,78	13,50	917,96	6.286,99	7.204,95	0,21 %
3.2.5		92763 SINAPI	ARMAÇÃO DE PILAR OU VIGA DE ESTRUTURA CONVENCIONAL DE CONCRETO ARMADO UTILIZANDO AÇO CA-50 DE 12,5 MM - MONTAGEM. AF_ 06/2022	KG		597,40	9,30	1,09	10,14	11,23	651,17	6.057,63	6.708,80	0,19 %
3.2.6		92764 SINAPI	ARMAÇÃO DE PILAR OU VIGA DE ESTRUTURA CONVENCIONAL DE CONCRETO ARMADO UTILIZANDO AÇO CA-50 DE 16,0 MM - MONTAGEM. AF_ 06/2022	KG		418,00	8,91	0,76	10,00	10,76				



<b>Secretaria de Atenção Especializada à Saúde</b> Centro de Atenção Psicossocial - Porte 3 - Área Construída: 721,00m²						<b>BDI Geral:</b> 20,81%	<b>Encargo Social Mensalista:</b> 70,77%	<b>Data:</b> 06/05/2025
<b>Bancos:</b> SINAPI (06/2024) - CPOS/CDHU (06/2024) - SBC (06/2024) - ORSE (06/2024) - IOPES (06/2024) - EMOP (06/2024) - SETOP (04/2024) - SEINFRA (028) - AGETOP CIVIL (06/2024)						<b>BDI Equipamentos:</b> 13,51%	<b>Encargo Social Horista:</b> 114,35%	<b>Revisão:</b> 01

	Código	Banco	Descrição	Und	Quant.	Valor Unit	Valor Unit com BDI			Total	Total		Peso (%)
							M. O.	MAT.	Total	M. O.	MAT.	Total	
6.1	98565	SINAPI	PROTEÇÃO MECÂNICA DE SUPERFÍCIE HORIZONTAL COM ARGAMASSA DE CIMENTO E AREIA, TRAÇO 1:3, E=3CM. AF_09/2023	m²	146,65	59,74	37,20	34,97	72,17	5.455,38	5.128,35	10.583,73	0,30 %
6.2	98556	SINAPI	IMPERMEABILIZAÇÃO DE SUPERFÍCIE COM ARGAMASSA POLIMÉRICA / MEMBRANA ACRÍLICA, 4 DEMÃOS, REFORÇADA COM VÉU DE POLIÉSTER (MAV). AF_09/2023	m²	364,91	70,39	39,63	45,40	85,03	14.461,38	16.566,91	31.028,29	0,89 %
6.3	98555	SINAPI	IMPERMEABILIZAÇÃO DE SUPERFÍCIE COM ARGAMASSA POLIMÉRICA / MEMBRANA ACRÍLICA, 3 DEMÃOS. AF_09/2023	m²	641,10	39,77	24,22	23,82	48,04	15.527,44	15.271,00	30.798,44	0,88 %
7			ESQUADRIAS									290.355,16	8,34 %
7.1			ESQUADRIAS DE MADEIRA									77.181,99	2,22 %
7.1.1			PORTAS DE MADEIRA									77.181,99	2,22 %
7.1.1.1	90844	SINAPI	KIT DE PORTA DE MADEIRA PARA PINTURA, SEMI-OCA (LEVE OU MÉDIA), PADRÃO MÉDIO, 90X210CM, ESPESSURA DE 3,5CM, ITENS INCLUSOS: DOBRADIÇAS, MONTAGEM E INSTALAÇÃO DO BATENTE, FECHADURA COM EXECUÇÃO DO FURO - FORNECIMENTO E INSTALAÇÃO. AF_12/2019	UN	21,00	1.362,01	393,02	1.252,42	1.645,44	8.253,42	26.300,82	34.554,24	0,99 %
7.1.1.2	90843	SINAPI	KIT DE PORTA DE MADEIRA PARA PINTURA, SEMI-OCA (LEVE OU MÉDIA), PADRÃO MÉDIO, 80X210CM, ESPESSURA DE 3,5CM, ITENS INCLUSOS: DOBRADIÇAS, MONTAGEM E INSTALAÇÃO DO BATENTE, FECHADURA COM EXECUÇÃO DO FURO - FORNECIMENTO E INSTALAÇÃO. AF_12/2019	UN	9,00	1.266,58	385,93	1.144,22	1.530,15	3.473,37	10.297,98	13.771,35	0,40 %
7.1.1.3	CPU2536	Próprio	PORTA COMPLETA MADEIRA 2,20m CORRER COM FERRAGENS	m²	5,99	3.987,61	1.455,38	3.362,05	4.817,43	8.717,73	20.138,67	28.856,40	0,83 %
7.2			ESQUADRIAS DE ALUMÍNIO									145.380,96	4,18 %
7.2.1			PORTAS DE ALUMÍNIO									86.414,06	2,48 %
7.2.1.1	CPU2537	Próprio	PORTA VENEZIANA DE ABRIR EM ALUMÍNIO, SOB MEDIDA	m²	24,01	1.142,80	174,90	1.205,71	1.380,61	4.199,35	28.949,09	33.148,44	0,95 %
7.2.1.2	CPU2538	Próprio	PORTA DE ABRIR EM TELA ONDULADA DE AÇO GALVANIZADO, COMPLETA	m²	2,00	1.041,82	82,34	1.176,28	1.258,62	164,68	2.352,56	2.517,24	0,07 %
7.2.1.3	CPU2541	Próprio	PORTA ALUMÍNIO ANODIZADO NATURAL 1 FOLHA DE ABRIR	m²	1,68	1.599,99	955,04	977,90	1.932,94	1.604,47	1.642,86	3.247,33	0,09 %
7.2.1.4	CPU2543	Próprio	PORTAO DE CORRER EM ALUMÍNIO PINTURA ELETROSTÁTICA BRANCA	m²	20,87	914,16	279,44	824,95	1.104,39	5.831,91	17.216,70	23.048,61	0,66 %
7.2.1.5	CPU2686	Próprio	PORTA DE ALUMÍNIO ANODIZADO COM VIDRO, 3 FOLHAS, ABERTURA DE CORRER	m²	4,60	871,97	173,76	879,66	1.053,42	799,30	4.046,43	4.845,73	0,14 %
7.2.1.6	100702	SINAPI	PORTA DE CORRER DE ALUMÍNIO, COM DUAS FOLHAS PARA VIDRO, INCLUSO VIDRO LISO INCOLOR, FECHADURA E PUXADOR, SEM ALIZAR. AF_12/2019	m²	32,25	503,24	13,03	594,93	607,96	420,22	19.186,49	19.606,71	0,56 %
7.2.2			JANELAS DE ALUMÍNIO									58.966,90	1,69 %
7.2.2.1	94569	SINAPI	JANELA DE ALUMÍNIO TIPO MAXIM-AR, COM VIDROS, BATENTE E FERRAGENS. EXCLUSIVE ALIZAR, ACABAMENTO E CONTRAMARCO. FORNECIMENTO E INSTALAÇÃO. AF_12/2019	m²	40,56	878,84	78,98	982,74	1.061,72	3.203,43	39.859,93	43.063,36	1,24 %
7.2.2.2	CPU2687	Próprio	JANELA DE CORRER 4 FOLHAS EM ALUMÍNIO NATURAL COM VIDRO 6MM	m²	13,20	910,65	154,51	945,64	1.100,15	2.039,53	12.482,45	14.521,98	0,42 %
7.2.2.3	94570	SINAPI	JANELA DE ALUMÍNIO DE CORRER COM 2 FOLHAS PARA VIDROS, COM VIDROS, BATENTE, ACABAMENTO COM ACETATO OU BRILHANTE E FERRAGENS. EXCLUSIVE ALIZAR E CONTRAMARCO. FORNECIMENTO E INSTALAÇÃO. AF_12/2019	m²	2,52	453,81	23,98	524,26	548,24	60,43	1.321,13	1.381,56	0,04 %
7.3			ESQUADRIAS METÁLICAS									2.680,20	0,08 %
7.3.1			PORTAS METÁLICAS									2.680,20	0,08 %
7.3.1.1	CPU2544	Próprio	PORTA CORTA FOGO, DE ABRIR, 02 FOLHAS, EM CHAPA DE AÇO GALVANIZADO Nº24, BATENTE EM CHAPA Nº18, CLASSE 90, ISOLANTE EM MANTA CERÂMICA INCOMBUSTÍVEL E=5CM,DOBRADIÇAS TIPO HELICOIDAL EM AÇO 1010/1020, E FECHADURA REVERSÍVEL SEM CHAVE	m²	3,15	704,30	127,19	723,67	850,86	400,65	2.279,55	2.680,20	0,08 %
7.4			ACESSÓRIOS									65.112,01	1,87 %
7.4.1	CPU2545	Próprio	PUXADOR DUPLO EM AÇO INOXIDÁVEL, PARA PORTA DE MADEIRA, ALUMÍNIO OU VIDRO, DE 350 MM	UN	3,00	484,89	88,37	497,42	585,79	265,11	1.492,26	1.757,37	0,05 %
7.4.2	CPU2546	Próprio	BARRA DE APOIO, RETA, FIXA, EM AÇO INOX, L=40CM, D=1 1/4", JACKWAL OU SIMILAR	UN	5,00	116,07	10,27	129,95	140,22	51,35	649,75	701,10	0,02 %
7.4.3	CPU2547	Próprio	ALIZAR ALUMÍNIO PINTURA ELETROSTÁTICA BRANCA	M	211,80	129,44	103,32	53,05	156,37	21.883,18	11.235,98	33.119,16	0,95 %
7.4.4	CPU2548	Próprio	MOLA AEREA COM CALHA/BRACO DESLIZANTE	UN	2,00	1.794,81	51,14	2.117,16	2.168,30	102,28	4.234,32	4.336,60	0,12 %
7.4.5	CPU2549	Próprio	FECHADURA COM MAÇANETA TIPO ALAVANCA EM AÇO INOXIDÁVEL, PARA PORTA EXTERNA	UN	30,00	349,36	93,01	329,05	422,06	2.790,30	9.871,50	12.661,80	0,36 %
7.4.6	CPU2550	Próprio	GUICHÊ COM REQUADRO EM MADEIRA DE LEI - VASADO	m²	0,50	595,01	353,59	365,24	718,83	176,80	182,62	359,41	0,01 %
7.4.7	100705	SINAPI	TARJETA TIPO LIVRE/OCUPADO PARA PORTA DE BANHEIRO. AF_12/2019	UN	15,00	99,29	44,67	75,28	119,95	670,05	1.129,20	1.799,25	0,05 %
7.4.8	CPU2551	Próprio	FERRAGENS PARA MÓDULO DE JANELA DE ALUMÍNIO MÁXIM AR, INCLUSIVE FECHO E BRAÇO, FORNECIMENTO E INSTALAÇÃO, EXCLUSIVE JANELA	UN	61,00	140,82	21,25	148,87	170,12	1.296,25	9.081,07	10.377,32	0,30 %
8			REVESTIMENTO DE PAREDE									160.928,84	4,62 %
8.1			REVESTIMENTO ARGAMASSADO									106.496,00	3,06 %
8.1.1	87905	SINAPI	CHAPISCO APLICADO EM ALVENARIA (COM PRESENÇA DE VÃOS) E ESTRUTURAS DE CONCRETO DE FACHADA, COM COLHER DE PEDREIRO. ARGAMASSA TRAÇO 1:3 COM PREPARO EM BETONEIRA 400L. AF_10/2022	m²	2.399,80	9,84	7,72	4,16	11,88	18.526,46	9.983,16	28.509,62	0,82 %
8.1.2	104958	SINAPI	MASSA ÚNICA, EM ARGAMASSA TRAÇO 1:2:8 PREPARO MECÂNICO, APLICADA MANUALMENTE EM PAREDES INTERNAS DE AMBIENTES COM ÁREA MAIOR QUE 10M², E = 10MM, COM TALISCAS. AF_03/2024	m²	2.346,30	26,92	16,26	16,26	32,52	38.150,84	38.150,83	76.301,67	2,19 %
8.1.3	87553	SINAPI	EMBOÇO, EM ARGAMASSA TRAÇO 1:2:8, PREPARO MECÂNICO, APLICADO MANUALMENTE EM PAREDES INTERNAS DE AMBIENTES COM ÁREA MAIOR QUE 10M², E = 10MM, COM TALISCAS. AF_03/2024	m²	53,50	26,07	15,49	16,00	31,49	828,72	856,00	1.684,71	0,05 %
8.2			REVESTIMENTO CERÂMICO									54.432,84	1,56 %
8.2.1	104611	SINAPI	REVESTIMENTO CERÂMICO PARA PAREDES INTERNAS COM PLACAS TIPO ESMALTADA EXTRA DE DIMENSÕES 60X60 CM APLICADAS NA ALTURA INTEIRA DAS PAREDES. AF_02/2023_PE	m²	430,81	104,59	35,03	91,32	126,35	15.091,27	39.341,57	54.432,84	1,56 %
9			REVESTIMENTO DE PISO INTERNO									180.714,46	5,19 %
9.1			REVESTIMENTO ARGAMASSADO									110.702,19	3,18 %
9.1.1	94995	SINAPI	EXECUÇÃO DE PASSEIO (CALÇADA) OU PISO DE CONCRETO COM CONCRETO MOLDADO IN LOCO, USINADO, ACABAMENTO CONVENCIONAL, ESPESSURA 8 CM, ARMADO. AF_09/2022	m²	721,14	89,85	12,63	95,91	108,54	9.108,00	69.164,53	78.272,53	2,25 %
9.1.2	CPU2552	Próprio	REGULARIZAÇÃO DE BASE PARA REVEST. DE PISOS COM ARG. TRAÇO T4, ESP. MÉDIA = 2,5CM	m²	721,14	37,23	25,41	19,56	44,97	18.324,17	14.105,49	32.429,66	0,93 %
9.2			GRANILITE									60.492,97	1,74 %
9.2.1	CPU2553	Próprio	PISO ALTA RESISTENCIA, COLORIDO, E=10MM, APLICADO COM JUNTAS, POLIDO ATÉ O ESMERIL 400 E ENCRADO	m²	582,86	76,20	0,00	92,05	92,05	0,00	53.652,26	53.652,26	1,54 %
9.2.2	CPU2554	Próprio	PISO ALTA RESISTÊNCIA OU INDUSTRIAL DE 12 MM, COMUM, COR CINZA, COM JUNTAS PLÁSTICAS, SEM POLIMENTO, ECCLUSIVE ARGAMASSA DE REGULARIZAÇÃO, APLICADO	m²	138,28	40,95	0,00	49,47	49,47	0,00	6.840,71	6.840,71	0,20 %
9.3			RODAPE									9.519,30	0,27 %
9.3.1	CPU2555	Próprio	RODAPE ALTA RESISTÊNCIA, H = 10 CM, MEIA-CANA	M	395,32	19,94	0,00	24,08	24,08	0,00	9.519,30	9.519,30	0,27 %
10			REVESTIMENTO DE PISO EXTERNO									39.606,73	1,14 %
10.1			REVESTIMENTO ARGAMASSADO									39.606,73	1,14 %
10.1.1	94991	SINAPI	EXECUÇÃO DE PASSEIO (CALÇADA) OU PISO DE CONCRETO COM CONCRETO MOLDADO IN LOCO, USINADO C20, ACABAMENTO CONVENCIONAL, NÃO ARMADO. AF_08/2022	m²	46,18	709,93	103,71	753,95	857,66	4.789,33	34.817,40	39.606,73	1,14 %
11			REVESTIMENTO DE TETO									61.373,13	1,76 %
11.1			FORRO									61.373,13	1,76 %
11.1.1	96114	SINAPI	FORRO EM DRYWALL, PARA AMBIENTES COMERCIAIS, INCLUSIVE ESTRUTURA BIRECIONAL DE FIXAÇÃO. AF_08/2023_PS	m²	595,74	85,28	29,64	73,38	103,02	17.657,73	43.715,40	61.373,13	1,76 %
12			PINTURA									133.706,04	3,84 %
12.1													











<b>Secretaria de Atenção Especializada à Saúde</b> Centro de Atenção Psicossocial - Porte 3 - Área Construída: 721,00m²						<b>BDI Geral:</b> 20,81%	<b>Encargo Social Mensalista:</b> 70,77%	<b>Data:</b> 06/05/2025
<b>Bancos:</b> SINAPI (06/2024) - CPOS/CDHU (06/2024) - SBC (06/2024) - ORSE (06/2024) - IOPES (06/2024) - EMOP (06/2024) - SETOP (04/2024) - SEINFRA (028) - AGETOP CIVIL (06/2024)						<b>BDI Equipamentos:</b> 13,51%	<b>Encargo Social Horista:</b> 114,35%	<b>Revisão:</b> 01

	Código	Banco	Descrição	Und	Quant.	Valor Unit	Valor Unit com BDI			Total	Total			Peso (%)
							M. O.	MAT.			M. O.	MAT.	Total	
16.1.62		CPU2621 Próprio	DISPOSITIVO DIFERENCIAL DR ALTA SENSIB.(30MA) TETRAPOLAR 25A	UN	27,00	192,93	30,74	202,33	233,07	829,98	5.462,91	6.292,89	0,18 %	
16.1.63		CPU2622 Próprio	DISPOSITIVO DR TETRAPOLAR 100 A, TIPO AC, 30MA	UN	4,00	303,78	34,71	332,28	366,99	138,84	1.329,12	1.467,96	0,04 %	
16.1.64		CPU2623 Próprio	SAIDA PARA ELETRODUTO MG2982 HORIZONTAL	UN	16,00	16,15	9,22	10,29	19,51	147,52	164,64	312,16	0,01 %	
16.1.65		CPU2624 Próprio	SAIDA HORIZONTAL PARA ELETROCALHA 1 1/4"	UN	37,00	14,41	9,28	8,12	17,40	343,36	300,44	643,80	0,02 %	
16.1.66		CPU2625 Próprio	CURVA DE INVERSAO PARA ELETROCALHA 100X100MM CHAPA 20	UN	3,00	64,40	26,10	51,70	77,80	78,30	155,10	233,40	0,01 %	
16.1.67		CPU2626 Próprio	ELETROCALHA PERFURADA TIPO "U" 100X100 CHAPA 22 SEM TAMPA	M	115,10	97,96	30,74	87,60	118,34	3.538,17	10.082,76	13.620,93	0,39 %	
16.1.68		CPU2627 Próprio	SUPORTE VERTICAL 150 X 150 MM PARA FIXAÇÃO DE ELETROCALHA METÁLICA (REF.: MOPA OU SIMILAR)	UN	113,00	29,44	11,56	24,00	35,56	1.306,28	2.712,00	4.018,28	0,12 %	
16.1.69		CPU2628 Próprio	TE VERTICAL DE SUBIDA PARA ELETROCALHA 100x100 CHAPA 20	UN	9,00	100,01	32,23	88,59	120,82	290,07	797,31	1.087,38	0,03 %	
16.1.70		CPU2630 Próprio	EMENDA PARA ELETROCALHA TIPO U 100X100	UN	124,00	17,26	8,56	12,29	20,85	1.061,44	1.523,96	2.585,40	0,07 %	
16.1.71		CPU2631 Próprio	TERMINAL DE FECHAMENTO LISO,PARA ELETROCALHA PERFURADA OU LI SA,100X100MM.FORNECIMENTO E COLOCACAO	UN	7,00	16,29	11,56	8,11	19,67	80,92	56,77	137,69	0,00 %	
16.1.72		91837 SINAPI	ELETRODUTO FLEXIVEL CORRUGADO REFORÇADO, PVC, DN 32 MM (1"), PARA CIRCUITOS TERMINAIS, INSTALADO EM FORRO - FORNECIMENTO E INSTALAÇÃO. AF_03/2023_PA	M	52,00	28,95	14,60	20,37	34,97	759,20	1.059,24	1.818,44	0,05 %	
16.1.73		91835 SINAPI	ELETRODUTO FLEXIVEL CORRUGADO REFORÇADO, PVC, DN 25 MM (3/4"), PARA CIRCUITOS TERMINAIS, INSTALADO EM FORRO - FORNECIMENTO E INSTALAÇÃO. AF_03/2023_PA	M	1.348,70	23,87	13,76	15,07	28,83	18.558,11	20.324,91	38.883,02	1,12 %	
16.1.74		93008 SINAPI	ELETRODUTO RÍGIDO ROSCÁVEL, PVC, DN 50 MM (1 1/2"), PARA REDE ENTERRADA DE DISTRIBUIÇÃO DE ENERGIA ELÉTRICA - FORNECIMENTO E INSTALAÇÃO. AF_12/2021	M	1,00	20,31	6,67	17,86	24,53	6,67	17,86	24,53	0,00 %	
16.1.75		91865 SINAPI	ELETRODUTO RÍGIDO ROSCÁVEL, PVC, DN 40 MM (1 1/4"), PARA CIRCUITOS TERMINAIS, INSTALADO EM FORRO - FORNECIMENTO E INSTALAÇÃO. AF_03/2023	M	273,60	21,60	9,63	16,46	26,09	2.634,77	4.503,45	7.138,22	0,21 %	
16.1.76		93009 SINAPI	ELETRODUTO RÍGIDO ROSCÁVEL, PVC, DN 60 MM (2"), PARA REDE ENTERRADA DE DISTRIBUIÇÃO DE ENERGIA ELÉTRICA - FORNECIMENTO E INSTALAÇÃO. AF_12/2021	M	4,80	29,52	7,68	27,98	35,66	36,86	134,30	171,16	0,00 %	
16.1.77		93012 SINAPI	ELETRODUTO RÍGIDO ROSCÁVEL, PVC, DN 110 MM (4"), PARA REDE ENTERRADA DE DISTRIBUIÇÃO DE ENERGIA ELÉTRICA - FORNECIMENTO E INSTALAÇÃO. AF_12/2021	M	31,90	74,49	12,68	77,31	89,99	404,49	2.466,19	2.870,68	0,08 %	
16.1.78		CPU2632 Próprio	ELETRODUTO GALVANIZADO CONFORME NBR13057 - 1 1/4" COM ACESSÓRIOS	M	1,00	90,83	47,68	62,05	109,73	47,68	62,05	109,73	0,00 %	
16.1.79		CPU2634 Próprio	ELETRODUTO GALVANIZADO CONFORME NBR13057 - 1 1/4" COM ACESSÓRIOS	M	40,00	299,05	18,67	342,61	361,28	746,80	13.704,40	14.451,20	0,42 %	
16.1.80		CPU2635 Próprio	SOQUETE OU BOCAL DE PORCELANA E27 DE TEMPO, REF.MT-2233, MARCA DECORLUX OU SIMILAR	UN	121,00	13,70	8,66	7,89	16,55	1.047,86	954,69	2.002,55	0,06 %	
16.1.81		101538 SINAPI	ARMAÇÃO SECUNDÁRIA, COM 1 ESTRIBO E 1 ISOLADOR - FORNECIMENTO E INSTALAÇÃO. AF_07/2020	UN	2,00	61,67	13,69	60,81	74,50	27,38	121,62	149,00	0,00 %	
16.1.82		97361 SINAPI	QUADRO DE MEDIÇÃO GERAL DE ENERGIA COM 16 MEDIDORES - FORNECIMENTO E INSTALAÇÃO. AF_10/2020	UN	1,00	9.883,93	436,42	11.504,35	11.940,77	436,42	11.504,35	11.940,77	0,34 %	
16.1.83		CPU2636 Próprio	QUADRO DE DISTRIBUIÇÃO DE EMBUTIR, EM CHAPA DE AÇO, PARA ATÉ 32 DISJUNTORES, COM BARRAMENTO, PADRÃO DIN, EXCLUSIVE DISJUNTORES	UN	1,00	662,87	331,00	469,81	800,81	331,00	469,81	800,81	0,02 %	
16.1.84		101881 SINAPI	QUADRO DE DISTRIBUIÇÃO DE ENERGIA EM CHAPA DE AÇO GALVANIZADO, DE EMBUTIR, COM BARRAMENTO TRIFÁSICO, PARA 40 DISJUNTORES DIN 100A - FORNECIMENTO E INSTALAÇÃO. AF_10/2020	UN	1,00	883,30	43,13	1.023,98	1.067,11	43,13	1.023,98	1.067,11	0,03 %	
16.1.85		CPU2679 Próprio	QUADRO GERAL DE DISTRIBUIÇÃO DE EMBUTIR, COM BARRAMENTO, EM CHAPA GALVANIZ., MEDINDO:1200X800X250CM, EXCLUSIVE DISJUNTORES	UN	4,00	3.854,62	463,12	4.193,64	4.656,76	1.852,48	16.774,56	18.627,04	0,53 %	
16.2			ILUMINAÇÃO									52.302,81	1,50 %	
16.2.1		CPU2639 Próprio	LUMINÁRIA DE EMBUTIR PLAFON 18W LED BRANCO FRIO 22,5x22,5	UN	5,00	96,17	61,45	54,73	116,18	307,25	273,65	580,90	0,02 %	
16.2.2		CPU2640 Próprio	LUMINÁRIA PLAFON (SOBREPOR) 40 X 40 - 36 W - 6000K - G- LIGHT OU SIMILAR	UN	80,00	203,24	28,93	216,60	245,53	2.314,40	17.328,00	19.642,40	0,56 %	
16.2.3		CPU2641 Próprio	LUMINÁRIA DE EMBUTIR DE LED RETANGULAR, DIMENSÃO DE 60X20CM OU EQUIVALENTE. CORPO FABRICADO EM ALUMÍNIO COM ACABAMENTO EM PINTURA ELETROSTÁTICA NA COR BRANCO OU SIMILAR, FIXADA ATRAVÉS DE PRESILHAS PARA GESSO. MONTADA COM LED INTEGRADO DE ALTA PERFORMANCE 24W BRANCO NEUTRO OU BRANCO FRIO 4500K - 6500K E DRIVER BIVOLT.	UN	22,00	201,56	138,92	104,58	243,50	3.056,24	2.300,76	5.357,00	0,15 %	
16.2.4		CPU2642 Próprio	LUMINÁRIA PLAFON (SOBREPOR) 22,5 X 22,5 - 18 W - 6000K - G- LIGHT OU SIMILAR	UN	1,00	87,75	45,86	60,15	106,01	45,86	60,15	106,01	0,00 %	
16.2.5		CPU2643 Próprio	LUMINÁRIA PLAFON LED QUADRADA DE EMBUTIR, 36W, 60X80 CM (MEDIDAS APROXIMADAS) - INCLUSO CORTE NO FORRO	UN	27,00	217,52	24,22	238,56	262,78	653,94	6.441,12	7.095,06	0,20 %	
16.2.6		CPU2644 Próprio	LUMINÁRIA PLAFON LED QUADRADA DE SOBREPOR, 36W, 60X80 CM (MEDIDAS APROXIMADAS)	UN	1,00	246,65	19,21	278,76	297,97	19,21	278,76	297,97	0,01 %	
16.2.7		CPU2645 Próprio	ARANDELA LED 18W BRANCO FRIO TIPO TARTARUGA	UN	18,00	127,00	89,70	63,72	153,42	1.614,60	1.146,96	2.761,56	0,08 %	
16.2.8		CPU2646 Próprio	LUMINÁRIA LED REDONDA DE EMBUTIR PARA PAREDE OU PISO, ÁREA INTERNA OU EXTERNA, BIVOLT - POTÊNCIA 6 W	UN	7,00	134,21	42,69	119,44	162,13	298,83	836,08	1.134,91	0,03 %	
16.2.9		CPU2647 Próprio	LUMINÁRIA LED RETANGULAR DE SOBREPOR COM REFLETOR DE ALUMÍNIO COM ALETAS, DE 36W A 39W	UN	2,00	362,47	43,81	394,09	437,90	87,62	788,18	875,80	0,03 %	
16.2.10		CPU2634 Próprio	ELETRODUTO GALVANIZADO CONFORME NBR13057 - 1 1/4" COM ACESSÓRIOS	M	40,00	299,05	18,67	342,61	361,28	746,80	13.704,40	14.451,20	0,42 %	
16.3			SPDA									60.756,82	1,74 %	
16.3.1		CPU2649 Próprio	CAIXA DE EQUIPOTENCIALIZAÇÃO EM AÇO 200X200X90MM, PARA EMBUTIR COM TAMPA, COM9 TERMINAIS, REF.TEL-901 OU SIMILAR (SPDA)	UN	1,00	406,86	50,77	440,75	491,52	50,77	440,75	491,52	0,01 %	
16.3.2		101801 SINAPI	CAIXA COM GRELHA RETANGULAR DE FERRO FUNDIDO, EM ALVENARIA COM BLOCOS DE CONCRETO, DIMENSÕES INTERNAS: 0,30 X 1,00 X 1,00. AF_12/2020	UN	17,00	1.154,29	381,17	1.013,32	1.394,49	6.479,89	17.226,44	23.706,33	0,68 %	
16.3.3		96986 SINAPI	HASTE DE ATERRAMENTO, DIÂMETRO 3/4", COM 3 METROS - FORNECIMENTO E INSTALAÇÃO. AF_08/2023	UN	17,00	109,62	23,12	109,31	132,43	393,04	1.858,27	2.251,31	0,06 %	
16.3.4		96989 SINAPI	CAPTOR TIPO FRANKLIN PARA SPDA - FORNECIMENTO E INSTALAÇÃO. AF_08/2023	UN	1,00	129,36	8,01	148,26	156,27	8,01	148,26	156,27	0,00 %	
16.3.5		96988 SINAPI	MASTRO 1 1/2", COM 3 METROS, PARA SPDA - FORNECIMENTO E INSTALAÇÃO. AF_08/2023	UN	2,00	154,67	9,92	176,93	186,85	19,84	353,86	373,70	0,01 %	
16.3.6		104746 SINAPI	MINI CAPTOR PARA SPDA - FORNECIMENTO E INSTALAÇÃO. AF_08/2023	UN	43,00	29,36	11,34	24,12	35,46	487,62	1.037,16	1.524,78	0,04 %	
16.3.7		96987 SINAPI	BASE METÁLICA PARA MASTRO 1 1/2" PARA SPDA - FORNECIMENTO E INSTALAÇÃO. AF_08/2023	UN	1,00	137,69	70,40	95,94	166,34	70,40	95,94	166,34	0,00 %	
16.3.8		101663 SINAPI	ABRAÇADEIRA DE FIXAÇÃO DE BRAÇOS DE LUMINÁRIAS DE 2" - FORNECIMENTO E INSTALAÇÃO. AF_08/2020	UN	1,00	35,40	21,89	20,87	42,76	21,89	20,87	42,76	0,00 %	
16.3.9		CPU2650 Próprio	CABO DE COBRE NU MEIO DURO 7 FIOS 35MM2	M	455,00	35,32	2,11	40,56	42,67	960,05	18.454,80	19.414,85	0,56 %	
16.3.10		CPU2651 Próprio	CABO DE COBRE NU MEIO DURO 7 FIOS 50MM2	M	160,00	54,27	2,11	63,45	65,56	337,60	10.152,00	10.489,60	0,30 %	
16.3.11		96984 SINAPI	ELETRODUTO PVC RÍGIDO, DIÂMETRO 40MM, COM 3 METROS, PARA SPDA - FORNECIMENTO E INSTALAÇÃO. AF_08/2023	UN	23,00	69,14	44,42	39,10	83,52	1.021,66	899,30	1.920,96	0,06 %	
16.3.12		101548 SINAPI	ISOLADOR, TIPO ROLDANA, PARA BAIXA TENSÃO - FORNECIMENTO E INSTALAÇÃO. AF_07/2020	UN	24,00	7,54	2,26	6,84	9,10	54,24	164,16	218,40	0,01 %	
17			CLIMATIZAÇÃO									195.739,21	5,62 %	
17.1			INFRAESTRUTURA									136.489,25	3,92 %	
17.1.1		97331 SINAPI	TUBO EM COBRE FLEXÍVEL, DN 1/4", COM ISOLAMENTO, INSTALADO EM RAMAL DE ALIMENTAÇÃO DE AR CONDICIONADO COM CONDENSADORA CENTRAL - FORNECIMENTO E INSTALAÇÃO. AF_12/2015	M	130,00	26,66	3,47	28,73	32,20	451,10	3.734,90	4.186,00	0,12 %	
17.1.2		17												



<b>Secretaria de Atenção Especializada à Saúde</b> Centro de Atenção Psicossocial - Porte 3 - Área Construída: 721,00m²						<b>BDI Geral:</b> 20,81%	<b>Encargo Social Mensalista:</b> 70,77%	<b>Data:</b> 06/05/2025
<b>Bancos:</b> SINAPI (06/2024) - CPOS/CDHU (06/2024) - SBC (06/2024) - ORSE (06/2024) - IOPES (06/2024) - EMOP (06/2024) - SETOP (04/2024) - SEINFRA (028) - AGETOP CIVIL (06/2024)						<b>BDI Equipamentos:</b> 13,51%	<b>Encargo Social Horista:</b> 114,35%	<b>Revisão:</b> 01

Código	Banco	Descrição	Tipo	Und	Quant.	Valor Unit	Total	Peso (%)	Peso Acumulado (%)
103324	SINAPI	ALVENARIA DE VEDAÇÃO DE BLOCOS CERÂMICOS FURADOS NA VERTICAL DE 14X19X39 CM (ESPESSURA 14 CM) E ARGAMASSA DE ASSENTAMENTO COM PREPARO EM BETONEIRA. AF_12/2021	PARE - PAREDES/PAINEIS	m²	1.199,9	87,08	104.487,29	3,62	3,62
CPU2100	Próprio	Laje pré-fabricada unidirecional em viga treliçada/lajota em EPS LT 16 (12 + 4), exceto capa de concreto	13,01	m²	683,66	122,14	83.502,23	2,89	6,52
CPU2656	Próprio	DUTO PARA EXAUSTAO DE AR/VENTILACAO,CHAVETADO EM CHAPA DE AC O GALVANIZADO,NAS DIVERSAS BITOLAS,CONFORME ABNT NBR 16401,I NCLUSIVE SUPORTES PINTADOS,GRELHAS,DIFUSORES EM ALUMINIO EXT RUDADO E DEMAIS ITENS NECESSARIOS.FORNECIMENTO E COLOCACAO	SEDI - SERVIÇOS DIVERSOS	KG	920,0	71,20	65.504,00	2,27	8,79
94995	SINAPI	EXECUÇÃO DE PASSEIO (CALÇADA) OU PISO DE CONCRETO COM CONCRETO MOLDADO IN LOCO, USINADO, ACABAMENTO CONVENCIONAL, ESPESSURA 8 CM, ARMADO. AF_08/2022	PISO - PISOS	m²	721,14	89,85	64.794,42	2,25	11,03
104958	SINAPI	MASSA ÚNICA, EM ARGAMASSA TRAÇO 1:2:8 PREPARO MECÂNICO, APLICADA MANUALMENTE EM PAREDES INTERNAS DE AMBIENTES COM ÁREA MAIOR QUE 10M², E ≈ 10MM, COM TALISCAS. AF_03/2024	REVE - REVESTIMENTO E TRATAMENTO DE SUPERFÍCIES	m²	2.346,3	26,92	63.162,39	2,19	13,22
CPU2475	Próprio	RESERVATÓRIO METÁLICO TIPO TAÇA 25000L H <= 10M DE ALTURA - FORNECIMENTO E INSTALAÇÃO	ASTU - ASSENTAMENTO DE TUBOS E PECAS	UN	1,0	52.762,42	52.762,42	1,83	15,05
96534	SINAPI	FABRICAÇÃO, MONTAGEM E DESMONTAGEM DE FÔRMA PARA BLOCO DE COROAMENTO, EM MADEIRA SERRADA, E=25 MM, 4 UTILIZAÇÕES. AF_01/2024	FUES - FUNDAÇÕES E ESTRUTURAS	m²	540,6	94,37	51.016,42	1,77	16,82
96114	SINAPI	FORRO EM DRYWALL, PARA AMBIENTES COMERCIAIS, INCLUSIVE ESTRUTURA BIRECIONAL DE FIXAÇÃO. AF_08/2023_PS	REVE - REVESTIMENTO E TRATAMENTO DE SUPERFÍCIES	m²	595,74	85,28	50.804,70	1,76	18,58
101792	SINAPI	ESCORAMENTO DE FÔRMAS DE LAJE EM MADEIRA NÃO APARELHADA, PÉ-DIREITO SIMPLES, INCLUSO TRAVAMENTO, 4 UTILIZAÇÕES. AF_09/2020	FUES - FUNDAÇÕES E ESTRUTURAS	m³	2.426,99	20,82	50.529,93	1,75	20,33
93565	SINAPI	ENGENHEIRO CIVIL DE OBRA JUNIOR COM ENCARGOS COMPLEMENTARES	SEDI - SERVIÇOS DIVERSOS	MES	2,0	24.664,41	49.328,82	1,71	22,04
CPU2283	Próprio	CONCRETAGEM DE VIGAS E LAJES, FCK=30 MPA, PARA LAJES MACIÇAS OU NERVURADAS COM USO DE BOMBA - LANÇAMENTO, ADENSAMENTO E ACABAMENTO.	FUES - FUNDAÇÕES E ESTRUTURAS	m³	73,2	639,12	46.783,58	1,62	23,66
96557	SINAPI	CONCRETAGEM DE BLOCO DE COROAMENTO OU VIGA BALDRAME, FCK 30 MPA, COM USO DE BOMBA - LANÇAMENTO, ADENSAMENTO E ACABAMENTO. AF_01/2024	FUES - FUNDAÇÕES E ESTRUTURAS	m³	67,3	676,58	45.533,83	1,58	25,24
104611	SINAPI	REVESTIMENTO CERÂMICO PARA PAREDES INTERNAS COM PLACAS TIPO ESMALTADA EXTRA DE DIMENSÕES 60X60 CM APLICADAS NA ALTURA INTEIRA DAS PAREDES. AF_02/2023 PE	REVE - REVESTIMENTO E TRATAMENTO DE SUPERFÍCIES	m²	430,81	104,59	45.058,41	1,56	26,80
CPU2553	Próprio	PISO ALTA RESISTENCIA, COLORIDO, E=10MM, APLICADO COM JUNTAS, POLIDO ATÉ O ESMERIL 400 E ENCERADO	PISO - PISOS	m²	582,86	76,20	44.413,93	1,54	28,34
CPU2574	Próprio	TUBO DE PVC RÍGIDO PxB COM VIOLA E ANEL DE BORRACHA, LINHA ESGOTO SÉRIE REFORÇADA 'R', DN= 100 MM, INCLUSIVE CONEXÕES	INHI - INSTALAÇÕES HIDROS SANITÁRIAS	M	346,8	124,07	43.027,47	1,49	29,83
92460	SINAPI	MONTAGEM E DESMONTAGEM DE FÔRMA DE VIGA, ESCORAMENTO METÁLICO, PÉ-DIREITO SIMPLES, EM CHAPA DE MADEIRA RESINADA, 6 UTILIZAÇÕES. AF_09/2020	FUES - FUNDAÇÕES E ESTRUTURAS	m²	265,3	155,53	41.262,10	1,43	31,26
94569	SINAPI	JANELA DE ALUMÍNIO TIPO MAXIM-AR, COM VIDROS, BATENTE E FERRAGENS. EXCLUSIVE ALIZAR, ACABAMENTO E CONTRAMARCO. FORNECIMENTO E INSTALAÇÃO. AF_12/2019	ESQV - ESQUADRIAS/FERRAGENS/VIDRO S	m²	40,56	878,84	35.645,75	1,24	32,49
94229	SINAPI	CALHA EM CHAPA DE AÇO GALVANIZADO NÚMERO 24, DESENVOLVIMENTO DE 100 CM, INCLUSO TRANSPORTE VERTICAL. AF_07/2019	COBE - COBERTURA	M	201,3	173,68	34.961,78	1,21	33,71
98459	SINAPI	TAPUME COM TELHA METÁLICA. AF_03/2024	CANT - CANTEIRO DE OBRAS	m²	360,8	96,79	34.921,83	1,21	34,92
91835	SINAPI	ELETRODUTO FLEXÍVEL CORRUGADO REFORÇADO, PVC, DN 25 MM (3/4"), PARA CIRCUITOS TERMINAIS, INSTALADO EM FORRO - FORNECIMENTO E INSTALAÇÃO. AF_03/2023_PA	INEL - INSTALAÇÃO ELÉTRICA/ELETTRIFICAÇÃO E ILUMINAÇÃO EXTERNA	M	1.434,4	23,87	34.239,12	1,19	36,10
88495	SINAPI	EMASSAMENTO COM MASSA LÁTEX, APLICAÇÃO EM PAREDE, UMA DEMÃO, LIXAMENTO MANUAL. AF_04/2023	PINT - PINTURAS	m²	2.231,59	14,72	32.849,00	1,14	37,24
94991	SINAPI	EXECUÇÃO DE PASSEIO (CALÇADA) OU PISO DE CONCRETO COM CONCRETO MOLDADO IN LOCO, USINADO C20, ACABAMENTO CONVENCIONAL, NÃO ARMADO. AF_08/2022	PISO - PISOS	m³	46,18	709,93	32.784,56	1,14	38,38
94207	SINAPI	TELHAMENTO COM TELHA ONDULADA DE FIBROCIMENTO E = 6 MM, COM RECOBRIMENTO LATERAL DE 1/4 DE ONDA PARA TELHADO COM INCLINAÇÃO MAIOR QUE 10°, COM ATÉ 2 ÁGUAS, INCLUSO ICAMENTO. AF_07/2019	COBE - COBERTURA	m²	619,8	52,77	32.706,84	1,13	39,51
98557	SINAPI	IMPERMEABILIZAÇÃO DE SUPERFÍCIE COM EMULSAO ASFÁLTICA, 2 DEMÃOS. AF_09/2023	IMPE - IMPERMEABILIZAÇÕES E PROTEÇÕES DIVERSAS	m²	540,6	56,43	30.506,05	1,06	40,57
CPU2522	Próprio	PAREDE COM SISTEMA EM CHAPAS DE GESSO ST PARA DRYWALL COM ISOLAMENTO ACUSTICO, USO INTERNO, COM DUAS FACES DUPLAS E ESTRUTURA METÁLICA COM GUIAS DUPLAS PARA PAREDES COM ÁREA LÍQUIDA MAIOR OU IGUAL A 6 M2. COM VÃOS.	PARE - PAREDES/PAINEIS	m²	106,0	281,30	29.817,80	1,03	41,60
CPU2526	Próprio	LOCAÇÃO DE CONTAINER TIPO DEPÓSITO - ÁREA MÍNIMA DE 13,80 M2	CANT - CANTEIRO DE OBRAS	UNX	32,0	931,25	29.800,00	1,03	42,63
91926	SINAPI	CABO DE COBRE FLEXÍVEL ISOLADO, 2,5 MM², ANTI-CHAMA 450/750 V, PARA CIRCUITOS TERMINAIS - FORNECIMENTO E INSTALAÇÃO. AF_03/2023	INEL - INSTALAÇÃO ELÉTRICA/ELETTRIFICAÇÃO E ILUMINAÇÃO EXTERNA	M	6.051,5	4,76	28.805,14	1,00	43,63
90844	SINAPI	KIT DE PORTA DE MADEIRA PARA PINTURA. SEMI-OCA (LEVE OU MÉDIA), PADRÃO MÉDIO, 90X210CM, ESPESSURA DE 3,5CM, ITENS INCLUSOS: DOBRADIÇAS, MONTAGEM E INSTALAÇÃO DO BATENTE, FECHADURA COM EXECUÇÃO DO FURO - FORNECIMENTO E INSTALAÇÃO. AF_12/2019	ESQV - ESQUADRIAS/FERRAGENS/VIDRO S	UN	21,0	1.362,01	28.602,21	0,99	44,62
CPU2537	Próprio	PORTA VENEZIANA DE ABRIR EM ALUMÍNIO, SOB MEDIDA	ESQV - ESQUADRIAS/FERRAGENS/VIDRO S	m²	24,01	1.142,80	27.438,62	0,95	45,58
CPU2547	Próprio	ALIZAR ALUMÍNIO PINTURA ELETROSTATICA BRANCA	ESQV - ESQUADRIAS/FERRAGENS/VIDRO S	M	211,8	129,44	27.415,39	0,95	46,53
92423	SINAPI	MONTAGEM E DESMONTAGEM DE FÔRMA DE PILARES RETANGULARES E ESTRUTURAS SIMILARES, PÉ-DIREITO SIMPLES, EM CHAPA DE MADEIRA COMPENSADA RESINADA, 6 UTILIZAÇÕES. AF_09/2020	FUES - FUNDAÇÕES E ESTRUTURAS	m³	310,2	88,09	27.325,51	0,95	47,47
CPU2528	Próprio	LOCAÇÃO DE CONTAINER - BANHEIRO COM CHUVEIROS E VASOS - 4,30 X 2,30M	CANT - CANTEIRO DE OBRAS	MÊS	16,0	1.699,71	27.195,36	0,94	48,41
CPU2552	Próprio	REGULARIZAÇÃO DE BASE PARA REVEST. DE PISOS COM ARG. TRAÇO T4, ESP. MÉDIA = 2,5CM	PISO - PISOS	m²	721,14	37,23	26.848,04	0,93	49,35
CPU2520	Próprio	PAREDE COM SISTEMA EM CHAPAS DE GESSO RU PARA DRYWALL COM ISOLAMENTO ACUSTICO, USO INTERNO, COM DUAS FACES DUPLAS E ESTRUTURA METÁLICA COM GUIAS DUPLAS PARA PAREDES COM ÁREA LÍQUIDA MAIOR OU IGUAL A 6 M2. COM VÃOS.	PARE - PAREDES/PAINEIS	m²	86,46	308,26	26.652,15	0,92	50,27
98556	SINAPI	IMPERMEABILIZAÇÃO DE SUPERFÍCIE COM ARGAMASSA POLIMÉRICA / MEMBRANA ACRÍLICA, 4 DEMÃOS, REFORÇADA COM VÊU DE POLIÉSTER (MAV). AF_09/2023	IMPE - IMPERMEABILIZAÇÕES E PROTEÇÕES DIVERSAS	m²	364,91	70,39	25.686,01	0,89	51,16
98555	SINAPI	IMPERMEABILIZAÇÃO DE SUPERFÍCIE COM ARGAMASSA POLIMÉRICA / MEMBRANA ACRÍLICA, 3 DEMÃOS. AF_09/2023	IMPE - IMPERMEABILIZAÇÕES E PROTEÇÕES DIVERSAS	m²	641,1	39,77	25.496,54	0,88	52,04
104641	SINAPI	PINTURA LÁTEX ACRÍLICA ECONÔMICA, APLICAÇÃO MANUAL EM PAREDES, DUAS DEMÃOS. AF_04/2023	PINT - PINTURAS	m²	2.231,59	11,03	24.614,43	0,85	52,90
96545	SINAPI	ARMAÇÃO DE BLOCO UTILIZANDO AÇO CA-50 DE 8 MM - MONTAGEM. AF_01/2024	FUES - FUNDAÇÕES E ESTRUTURAS	KG	1.366,1	17,53	23.947,73	0,83	53,73
CPU2634	Próprio	ELETRODUTO GALVANIZADO CONFORME NBR13057 - 1 1/4" COM ACESSÓRIOS	ASTU - ASSENTAMENTO DE TUBOS E PECAS	M	80,0	299,05	23.924,00	0,83	54,55
CPU2536	Próprio	PORTA COMPLETA MADEIRA 2,20m CORRER COM FERRAGENS	ESQV - ESQUADRIAS/FERRAGENS/VIDRO S	m²	5,99	3.987,61	23.885,78	0,83	55,38
87905	SINAPI	CHAPISCO APLICADO EM ALVENARIA (COM PRESENÇA DE VÃOS) E ESTRUTURAS DE CONCRETO DE FACHADA, COM COLHER DE PEDREIRO. ARGAMASSA TRAÇO 1:3 COM PREPARO EM BETONEIRA 400L. AF_10/2022	REVE - REVESTIMENTO E TRATAMENTO DE SUPERFÍCIES	m²	2.399,8	9,84	23.614,03	0,82	56,20
CPU2660	Próprio	EXAUSTOR CENTRÍFUGO SIROCO TRIFÁSICO MODELO EC4-TN	INES - INSTALAÇÕES ESPECIAIS	UN	3,0	7.627,30	22.881,90	0,79	56,99
100383	SINAPI	FABRICAÇÃO E INSTALAÇÃO DE PONTALETES DE MADEIRA NÃO APARELHADA PARA TELHADOS COM ATÉ 2 ÁGUAS E COM TELHA ONDULADA DE FIBROCIMENTO, ALUMÍNIO OU PLÁSTICA EM EDIFÍCIO RESIDENCIAL DE MÚLTIPLOS PAVIMENTOS, INCLUSO TRANSPORTE VERTICAL. AF_07/2019	COBE - COBERTURA	m²	619,8	36,31	22.504,93	0,78	57,77
CPU2609	Próprio	CABO DE COBRE FLEXÍVEL DE 150 MM², ISOLAMENTO 0,6/1 KV - ISOLAÇÃO HEPR 90°C	INEL - INSTALAÇÃO ELÉTRICA/ELETTRIFICAÇÃO E ILUMINAÇÃO EXTERNA	M	137,2	160,72	22.050,78	0,76	58,54
92543	SINAPI	TRAMA DE MADEIRA COMPOSTA POR TERÇAS PARA TELHADOS DE ATÉ 2 ÁGUAS PARA TELHA ONDULADA DE FIBROCIMENTO, METÁLICA, PLÁSTICA OU TERMOACÚSTICA, INCLUSO TRANSPORTE VERTICAL. AF_07/2019	COBE - COBERTURA	m²	619,8	33,99	21.067,00	0,73	59,27
CPU2529	Próprio	BARRACAO PARA REFEITORIO EM OBRAS EM COMPENSADO	CANT - CANTEIRO DE OBRAS	m²	15,0	1.359,69	20.395,35	0,71	59,98
101801	SINAPI	CAIXA COM GRELHA RETANGULAR DE FERRO FUNDIDO, EM ALVENARIA COM BLOCOS DE CONCRETO, DIMENSÕES INTERNAS: 0,30 X 1,00 X 1,00. AF_12/2020	DROP - DRENAGEM/OBRAS DE CONTENÇÃO / POÇOS DE VISITA E CAIXAS	UN	17,0	1.154,29	19.622,93	0,68	60,66
CPU2535	Próprio	COBOGO DE CIMENTO (ELEMENTO VAZADO, CIRCULAR), 30 X 30 X 5CM, ASSENTADO COM ARGAMASSA DE CIMENTO E AREIA	PARE - PAREDES/PAINEIS	m²	77,26	249,41	19.269,41	0,67	61,32
CPU2543	Próprio	PORTAO DE CORRER EM ALUMINIO PINTURA ELETROSTATICA BRANCA	ESQV - ESQUADRIAS/FERRAGENS/VIDRO S	m²	20,87	914,16	19.078,51	0,66	61,98
CPU2530	Próprio	REMOÇÃO DE ENTULHO SEPARADO DE OBRA COM CAÇAMBA METÁLICA - TERRA, ALVENARIA, CONCRETO, ARGAMASSA, MADEIRA, PAPEL, PLÁSTICO OU METAL	CANT - CANTEIRO DE OBRAS	m³	160,0	112,84	18.054,40	0,63	62,61
CPU2286	Próprio	PAREDE COM SISTEMA EM CHAPAS DE GESSO RU PARA DRYWALL COM ISOLAMENTO ACUSTICO, USO INTERNO, COM DUAS FACES SIMPLES E ESTRUTURA METÁLICA COM GUIAS SIMPLES PARA PAREDES COM ÁREA LÍQUIDA MAIOR OU IGUAL A 6 M2. COM VÃOS.	PARE - PAREDES/PAINEIS	m²	91,66	193,76	17.760,04	0,62	63,23
CPU1926	Próprio	LOCAÇÃO DE ANDAIME METALICO TIPO FACHADEIRO, PECAS COM APROXIMADAMENTE 1,20 M DE LARGURA E 2,0 M DE ALTURA, INCLUINDO DIAGONAIS EM X, BARRAS DE LIGACAO, SAPATAS E DEMAIS ITENS NECESSARIOS A MONTAGEM, INCLUSIVE MONTAGEM E DESMONTAGEM	ASTU - ASSENTAMENTO DE TUBOS E PECAS	M2XMÊS	528,53	33,25	17.573,62	0,61	63,83
89356	SINAPI	TUBO, PVC, SOLDÁVEL, DN 25MM, INSTALADO EM RAMAL OU SUB-RAMAL DE ÁGUA - FORNECIMENTO E INSTALAÇÃO. AF_06/2022	INHI - INSTALAÇÕES HIDROS SANITÁRIAS	M	578,3	29,56	17.094,54	0,59	64,43
CPU2640	Próprio	LUMINÁRIA PLAFON (SOBREPOR) 40 X 40 - 36 W - 6000K - G- LIGHT OU SIMILAR	INEL - INSTALAÇÃO ELÉTRICA/ELETTRIFICAÇÃO E ILUMINAÇÃO EXTERNA	UN	80,0	203,24	16.259,20	0,56	64,99
100702	SINAPI	PORTA DE CORRER DE ALUMÍNIO, COM DUAS FOLHAS PARA VIDRO, INCLUSO VIDRO LISO INCOLOR, FECHADURA E PUXADOR. SEM ALIZAR. AF_12/2019	ESQV - ESQUADRIAS/FERRAGENS/VIDRO S	m²	32,25	503,24	16.229,49	0,56	65,55
CPU2650	Próprio	CABO DE COBRE NU MEIO DURO 7 FIOS 35MM2	INEL - INSTALAÇÃO ELÉTRICA/ELETTRIFICAÇÃO E ILUMINAÇÃO EXTERNA	M	455,0	35,32	16.070,60	0,56	66,11
96546	SINAPI	ARMAÇÃO DE BLOCO UTILIZANDO AÇO CA-50 DE 10 MM - MONTAGEM. AF_01/2024	FUES - FUNDAÇÕES E ESTRUTURAS	KG	1.062,3	15,07	16.008,86	0,55	66,66
88494	SINAPI	EMASSAMENTO COM MASSA LÁTEX, APLICAÇÃO EM TETO, UMA DEMÃO, LIXAMENTO MANUAL. AF_04/2023	PINT - PINTURAS	m²	595,74	26,83	15.983,70	0,55	67,22
CPU2534	Próprio	FORNECIMENTO E INSTALAÇÃO DE TELA AÇO SOLDADA NERVURADA CA-60, MALHA 20X20CM,FERRO 3.4MM, PAINEL 2X3M, (0,72KG/M²), MALHA POP LEVE GERDAU OU SIMILAR	FUES - FUNDAÇÕES E ESTRUTURAS	m²	799,88	19,62	15.693,64	0,54	67,76
CPU2679	Próprio	QUADRO GERAL DE DISTRIBUIÇÃO DE EMBUTIR, COM BARRAMENTO, EM CHAPA GALVANIZ., MEDINDO:1200X800X250CM, EXCLUSIVE DISJUNTORES	INEL - INSTALAÇÃO ELÉTRICA/ELETTRIFICAÇÃO E ILUMINAÇÃO EXTERNA	UN	4,0	3.854,62	15.418,48	0,53	68,30
100324	SINAPI	LASTRO COM MATERIAL GRANULAR (PEDRA BRITADA N.1 E PEDRA BRITADA N.2), APLICADO EM PISOS OU LAJES SOBRE SOLO, ESPESSURA DE "10 CM". AF_01/2024	FUES - FUNDAÇÕES E ESTRUTURAS	m³	71,35	207,88	14.832,23	0,51	68,81
92762	SINAPI	ARMAÇÃO DE PILAR OU VIGA DE ESTRUTURA CONVENCIONAL DE CONCRETO ARMADO UTILIZANDO AÇO CA-50 DE 10,0 MM. MONTAGEM. AF_06/2022	- FUES - FUNDAÇÕES E ESTRUTURAS	KG	1.322,2	11,18	14.782,19	0,51	69,32
CPU2556	Próprio	TAMPO/BANCADA EM GRANITO BRANCO SIENA, E=2CM	SEDI - SERVIÇOS DIVERSOS	m²	20,81	694,06	14.443,38	0,50	69,82
CPU2194	Próprio	PRESSURIZADOR DE ÁGUA MAX PRESS 270 VF MONOFASICO 220V	ASTU - ASSENTAMENTO DE TUBOS E PECAS	UN	1,0	14.338,93	14.338,93	0,50	70,32
102257	SINAPI	DIVISORIA SANITÁRIA, TIPO CABINE, EM PAINEL DE GRANILITE, ESP = 3CM, ASSENTADO COM ARGAMASSA COLANTE AC III-E, EXCLUSIVE FERRAGENS. AF_01/2021	PARE - PAREDES/PAINEIS	m²	36,71	376,23	13.811,40	0,48	70,80



<b>Secretaria de Atenção Especializada à Saúde</b> Centro de Atenção Psicossocial - Porte 3 - Área Construída: 721,00m²	<b>BDI Geral:</b> 20,81%	<b>Encargo Social Mensalista:</b> 70,77%	<b>Data:</b> 06/05/2025
<b>Bancos:</b> SINAPI (06/2024) - CPOS/CDHU (06/2024) - SBC (06/2024) - ORSE (06/2024) - IOPES (06/2024) - EMOP (06/2024) - SETOP (04/2024) - SEINFRA (028) - AGETOP CIVIL (06/2024)	<b>BDI Equipamentos:</b> 13,51%	<b>Encargo Social Horista:</b> 114,35%	<b>Revisão:</b> <b>01</b>

Código	Banco	Descrição	Tipo	Und	Quant.	Valor Unit	Total	Peso (%)	Peso Acumulado (%)
CPU2658	Próprio	BARRA ROSCADA BICROMATIZADA Ø 3/8" X 3000MM	INEL - INSTALAÇÃO ELÉTRICA/ELETRIFICAÇÃO E ILUMINACÃO EXTERNA	UN	148,0	92,05	13.623,40	0,47	71,27
CPU1942	Próprio	PAREDE COM SISTEMA EM CHAPAS DE GESSO RU PARA DRYWALL, USO INTERNO, COM DUAS FACES SIMPLES E ESTRUTURA METÁLICA COM GUIAS SIMPLES PARA PAREDES COM ÁREA LÍQUIDA MAIOR OU IGUAL A 6 M2, COM VÃOS. AF_07/2023 PS	PARE - PAREDES/PANEIS	m²	106,84	127,34	13.605,00	0,47	71,74
97961	SINAPI	CAIXA PARA BOCA DE LOBO COMBINADA COM GRELHA RETANGULAR, EM ALVENARIA COM BLOCOS DE CONCRETO, DIMENSÕES INTERNAS: 1,3X1X1,2 M. AF_12/2020	DROP - DRENAGEM/OBRAS DE CONTENÇÃO / POÇOS DE VISITA E CAIXAS	UN	5,0	2.686,47	13.432,35	0,47	72,21
96543	SINAPI	ARMAÇÃO DE BLOCO UTILIZANDO AÇO CA-60 DE 5 MM - MONTAGEM. AF_01/2024	FUES - FUNDAÇÕES E ESTRUTURAS	KG	550,7	22,98	12.655,08	0,44	72,65
91924	SINAPI	CABO DE COBRE FLEXÍVEL ISOLADO, 1,5 MM², ANTI-CHAMA 450/750 V, PARA CIRCUITOS TERMINAIS - FORNECIMENTO E INSTALAÇÃO. AF_03/2023	INEL - INSTALAÇÃO ELÉTRICA/ELETRIFICAÇÃO E ILUMINACÃO EXTERNA	M	3.761,9	3,34	12.564,74	0,44	73,08
92759	SINAPI	ARMAÇÃO DE PILAR OU VIGA DE ESTRUTURA CONVENCIONAL DE CONCRETO ARMADO UTILIZANDO AÇO CA-60 DE 5,0 MM - MONTAGEM. AF_06/2022	FUES - FUNDAÇÕES E ESTRUTURAS	KG	813,8	15,39	12.524,38	0,43	73,52
96130	SINAPI	APLICAÇÃO MANUAL DE MASSA ACRÍLICA EM PAREDES EXTERNAS DE CASAS, UMA DEMÃO. AF_03/2024	PINT - PINTURAS	m²	519,32	24,08	12.505,22	0,43	73,95
93191	SINAPI	VERGA MOLDADA IN LOCO COM UTILIZAÇÃO DE BLOCOS CANALETA, ESPESSURA DE 20" CM. AF_03/2024	FUES - FUNDAÇÕES E ESTRUTURAS	M	165,15	73,60	12.155,04	0,42	74,37
CPU2687	Próprio	JANELA DE CORRER 4 FOLHAS EM ALUMINIO NATURAL COM VIDRO 6MM	ESQV - ESQUADRIAS/FERRAGENS/VIDRO S	m²	13,2	910,65	12.020,58	0,42	74,79
CPU2284	Próprio	CONCRETAGEM DE PILARES, FCK = 30 MPA, COM USO DE BOMBA - LANÇAMENTO, ADENSAMENTO E ACABAMENTO. AF_02/2022 PS	FUES - FUNDAÇÕES E ESTRUTURAS	m³	18,7	637,93	11.929,29	0,41	75,20
CPU2586	Próprio	TUBO DE PVC RÍGIDO, PONTAS LISAS, SOLDÁVEL, LINHA ESGOTO SÉRIE REFORÇADA 'R', DN= 40 MM, INCLUSIVE CONEXÕES	ASTU - ASSENTAMENTO DE TUBOS E PECAS	M	228,7	50,44	11.535,62	0,40	75,60
90843	SINAPI	KIT DE PORTA DE MADEIRA PARA PINTURA, SEMI-OCA (LEVE OU MÉDIA), PADRÃO MÉDIO, 80X210CM, ESPESSURA DE 3,5CM. ITENS INCLUSOS: DOBRADIÇAS, MONTAGEM E INSTALAÇÃO DO BATENTE, FECHADURA COM EXECUÇÃO DO FURO - FORNECIMENTO E INSTALAÇÃO. AF_12/2019	ESQV - ESQUADRIAS/FERRAGENS/VIDRO S	UN	9,0	1.266,58	11.399,22	0,40	76,00
CPU2626	Próprio	ELETROCALHA PERFURADA TIPO ""U"" 100X100 CHAPA 22 SEM TAMPA	INEL - INSTALAÇÃO ELÉTRICA/ELETRIFICAÇÃO E ILUMINACÃO EXTERNA	M	115,1	97,96	11.275,19	0,39	76,39
CPU2653	Próprio	CAIXA PARA ENCAIXE E INSTALACAO APARELHO AR CONDICIONADO	INEL - INSTALAÇÃO ELÉTRICA/ELETRIFICAÇÃO E ILUMINACÃO EXTERNA	UN	20,0	559,65	11.193,00	0,39	76,77
CPU2675	Próprio	LIMPEZA/REMOÇÃO DE TINTAS EM PISOS E REVESTIMENTOS	SEDI - SERVIÇOS DIVERSOS	m²	721,0	15,42	11.117,82	0,39	77,16
93382	SINAPI	REATERRO MANUAL DE VALAS, COM COMPACTADOR DE SOLOS DE PERCUSSÃO. AF_08/2023	MOVT - MOVIMENTO DE TERRA	m³	327,83	33,79	11.077,37	0,38	77,54
CPU2549	Próprio	FECHADURA COM MAÇANETA TIPO ALAVANCA EM AÇO INOXIDÁVEL, PARA PORTA EXTERNA	ESQV - ESQUADRIAS/FERRAGENS/VIDRO S	UN	30,0	349,36	10.480,80	0,36	77,91
86932	SINAPI	VASO SANITÁRIO SIFONADO COM CAIXA ACOPLADA LOUÇA BRANCA - PADRÃO MÉDIO, INCLUSO ENGATE FLEXÍVEL EM METAL CROMADO, 1/2 X 40CM - FORNECIMENTO E INSTALAÇÃO. AF_01/2020	INHI - INSTALAÇÕES HIDROS SANITÁRIAS	UN	18,0	570,23	10.264,14	0,36	78,26
97361	SINAPI	QUADRO DE MEDIÇÃO GERAL DE ENERGIA COM 16 MEDIDORES - FORNECIMENTO E INSTALAÇÃO. AF_10/2020	INEL - INSTALAÇÃO ELÉTRICA/ELETRIFICAÇÃO E ILUMINACÃO EXTERNA	UN	1,0	9.883,93	9.883,93	0,34	78,61
101965	SINAPI	PEITORIL LINEAR EM GRANITO OU MÁRMORE, L = 15CM, COMPRIMENTO DE ATÉ 2M, ASSENTADO COM ARGAMASSA 1:6 COM ADITIVO. AF_11/2020	REVE - REVESTIMENTO E TRATAMENTO DE SUPERFÍCIES	M	59,6	165,83	9.883,46	0,34	78,95
99059	SINAPI	LOCAÇÃO CONVENCIONAL DE OBRA, UTILIZANDO GABARITO DE TÁBUAS CORRIDAS PONTALETADAS A CADA 2,00M - 2 UTILIZAÇÕES. AF_03/2024	SERT - SERVIÇOS TÉCNICOS	M	118,0	83,68	9.874,24	0,34	79,29
92988	SINAPI	CABO DE COBRE FLEXÍVEL ISOLADO, 50 MM², ANTI-CHAMA 0,6/1,0 KV, PARA REDE ENTERRADA DE DISTRIBUIÇÃO DE ENERGIA ELÉTRICA - FORNECIMENTO E INSTALAÇÃO. AF_12/2021	INEL - INSTALAÇÃO ELÉTRICA/ELETRIFICAÇÃO E ILUMINACÃO EXTERNA	M	174,4	55,70	9.714,08	0,34	79,63
94451	SINAPI	CUMEEIRA PARA TELHA DE FIBROCIMENTO ESTRUTURAL E = 6 MM, INCLUSO ACESSÓRIOS DE FIXAÇÃO E IÇAMENTO. AF_07/2019	COBE - COBERTURA	M	96,3	100,56	9.683,92	0,34	79,96
90694	SINAPI	TUBO DE PVC PARA REDE COLETORA DE ESGOTO DE PAREDE MACIÇA, DN 100 MM, JUNTA ELÁSTICA - FORNECIMENTO E ASSENTAMENTO. AF_01/2021	ASTU - ASSENTAMENTO DE TUBOS E PECAS	M	199,4	47,42	9.455,54	0,33	80,29
100867	SINAPI	BARRA DE APOIO RETA, EM ACO INOX POLIDO, COMPRIMENTO 70 CM, FIXADA NA PAREDE - FORNECIMENTO E INSTALAÇÃO. AF_01/2020	INHI - INSTALAÇÕES HIDROS SANITÁRIAS	UN	31,0	288,49	8.943,19	0,31	80,60
CPU2531	Próprio	MOBILIZACAO E DESMOBILIZACAO DE CANTEIRO	CANT - CANTEIRO DE OBRAS	UN	1,0	8.813,95	8.813,95	0,31	80,91
98565	SINAPI	PROTEÇÃO MECÂNICA DE SUPERFICIE HORIZONTAL COM ARGAMASSA DE CIMENTO E AREIA, TRAÇO 1:3, E=3CM. AF_09/2023	IMPE - IMPERMEABILIZAÇÕES E PROTEÇÕES DIVERSAS	m²	146,65	59,74	8.760,87	0,30	81,21
CPU2651	Próprio	CABO DE COBRE NU MEIO DURO 7 FIOS 50MM2	INEL - INSTALAÇÃO ELÉTRICA/ELETRIFICAÇÃO E ILUMINACÃO EXTERNA	M	160,0	54,27	8.683,20	0,30	81,51
CPU2551	Próprio	FERRAGENS PARA MÓDULO DE JANELA DE ALUMÍNIO MÁXIM AR, INCLUSIVE FECHO E BRAÇO, FORNECIMENTO E INSTALAÇÃO, EXCLUSIVE JANELA	ESQV - ESQUADRIAS/FERRAGENS/VIDRO S	UN	61,0	140,82	8.590,02	0,30	81,81
91940	SINAPI	CAIXA RETANGULAR 4" X 2" MÉDIA (1,30 M DO PISO), PVC, INSTALADA EM PAREDE - FORNECIMENTO E INSTALAÇÃO. AF_03/2023	INEL - INSTALAÇÃO ELÉTRICA/ELETRIFICAÇÃO E ILUMINACÃO EXTERNA	UN	367,0	23,36	8.573,12	0,30	82,10
CPU2663	Próprio	CAIXA DE VENTILACAO PARA FORRO CAB-250 - 220V - S&P	INES - INSTALAÇÕES ESPECIAIS	UN	2,0	4.227,22	8.454,44	0,29	82,40
104639	SINAPI	PINTURA LÁTEX ACRÍLICA ECONÔMICA, APLICAÇÃO MANUAL EM TETO, DUAS DEMÃOS. AF_04/2023	PINT - PINTURAS	m²	595,74	14,01	8.346,31	0,29	82,69
CPU2662	Próprio	CAIXA DE VENTILACAO PARA FORRO MODELO: CAB-250M - 220V - S&P	INES - INSTALAÇÕES ESPECIAIS	UN	2,0	4.049,16	8.098,32	0,28	82,97
93200	SINAPI	FIXAÇÃO (ENCUNHAMENTO) DE ALVENARIA DE VEDAÇÃO COM ARGAMASSA APLICADA COM BISNAGA. AF_03/2024	FUES - FUNDAÇÕES E ESTRUTURAS	M	549,15	14,67	8.056,03	0,28	83,25
CPU2678	Próprio	LEITOS - PORCA E ARRUELA 1/4""	ASTU - ASSENTAMENTO DE TUBOS E PECAS	CJ	1.323,0	6,05	8.004,15	0,28	83,52
95305	SINAPI	TEXTURA ACRÍLICA, APLICAÇÃO MANUAL EM PAREDE, UMA DEMÃO. AF_04/2023	PINT - PINTURAS	m²	519,32	15,27	7.930,01	0,27	83,80
CPU2555	Próprio	RODAPÊ ALTA RESISTÊNCIA, H = 10 CM, MEIA-CANA	PISO - PISOS	M	395,32	19,94	7.882,68	0,27	84,07
CPU2562	Próprio	TORNEIRA DE MESA COM FECHAMENTO AUTOMÁTICO, LINHA DECAMATIC ECO, REF.1173.C, DECA OU SIMILAR	INHI - INSTALAÇÕES HIDROS SANITÁRIAS	UN	28,0	277,06	7.757,68	0,27	84,34
103946	SINAPI	PLANTIO DE GRAMA ESMERALDA OU SÃO CARLOS OU CURITIBANA, EM PLACAS. AF_05/2022	URBA - URBANIZAÇÃO	m²	340,07	22,64	7.699,18	0,27	84,61
92768	SINAPI	ARMAÇÃO DE LAJE DE ESTRUTURA CONVENCIONAL DE CONCRETO ARMADO UTILIZANDO AÇO CA-60 DE 5,0 MM - MONTAGEM. AF_06/2022	FUES - FUNDAÇÕES E ESTRUTURAS	KG	513,5	14,64	7.517,64	0,26	84,87
CPU2570	Próprio	RESERVATÓRIO EM POLIETILENO DE ALTA DENSIDADE (CISTERNA) COM ANTIOXIDANTE E PROTEÇÃO CONTRA RAIOS ULTRAVIOLETA (UV) - CAPACIDADE DE 5.000 LITROS	INHI - INSTALAÇÕES HIDROS SANITÁRIAS	CJ	1,0	7.300,41	7.300,41	0,25	85,12
93358	SINAPI	ESCAVAÇÃO MANUAL DE VALA COM PROFUNDIDADE MENOR OU IGUAL A 1,30 M. AF_02/2021	MOVT - MOVIMENTO DE TERRA	m³	64,07	113,49	7.271,30	0,25	85,37
92763	SINAPI	ARMAÇÃO DE PILAR OU VIGA DE ESTRUTURA CONVENCIONAL DE CONCRETO ARMADO UTILIZANDO AÇO CA-50 DE 12,5 MM - MONTAGEM. AF_06/2022	FUES - FUNDAÇÕES E ESTRUTURAS	KG	773,2	9,30	7.190,76	0,25	85,62
91928	SINAPI	CABO DE COBRE FLEXÍVEL ISOLADO, 4 MM², ANTI-CHAMA 450/750 V, PARA CIRCUITOS TERMINAIS - FORNECIMENTO E INSTALAÇÃO. AF_03/2023	INEL - INSTALAÇÃO ELÉTRICA/ELETRIFICAÇÃO E ILUMINACÃO EXTERNA	M	994,0	7,22	7.176,68	0,25	85,87
90696	SINAPI	TUBO DE PVC PARA REDE COLETORA DE ESGOTO DE PAREDE MACIÇA, DN 200 MM, JUNTA ELÁSTICA - FORNECIMENTO E ASSENTAMENTO. AF_01/2021	ASTU - ASSENTAMENTO DE TUBOS E PECAS	M	46,8	148,13	6.932,48	0,24	86,11
CPU2661	Próprio	EXAUSTOR CENTRIFUGO SIROCO TRIFASICO EC5-TN-3	INES - INSTALAÇÕES ESPECIAIS	UN	1,0	6.901,00	6.901,00	0,24	86,35
CPU2667	Próprio	FORNECIMENTO E INSTALAÇÃO DE ELETROCALHA METÁLICA 75 X 50 X 3000 MM (REF. VL 3.01 GE 75/50 VALEMAM OU SIMILAR)	ASTU - ASSENTAMENTO DE TUBOS E PECAS	UN	72,8	84,29	6.136,31	0,21	86,56
86939	SINAPI	LAVATÓRIO LOUÇA BRANCA COM COLUNA, *44 X 35,5" CM, PADRÃO POPULAR, INCLUSO SIFÃO FLEXÍVEL EM PVC, VÁLVULA E ENGATE FLEXÍVEL 30CM EM PLÁSTICO E COM TORNEIRA CROMADA PADRÃO POPULAR - FORNECIMENTO E INSTALAÇÃO. AF_01/2020	INHI - INSTALAÇÕES HIDROS SANITÁRIAS	UN	13,0	471,89	6.134,57	0,21	86,78
91865	SINAPI	ELETRODUTO RÍGIDO ROSCÁVEL, PVC, DN 40 MM (1 1/4"), PARA CIRCUITOS TERMINAIS, INSTALADO EM FORRO - FORNECIMENTO E INSTALAÇÃO. AF_03/2023	INEL - INSTALAÇÃO ELÉTRICA/ELETRIFICAÇÃO E ILUMINACÃO EXTERNA	M	279,0	21,60	6.026,40	0,21	86,99
CPU2618	Próprio	DISPOSITIVO PROTETOR DE SURTO 220V OU 127V, 20 KA, TRIFASICO	INEL - INSTALAÇÃO ELÉTRICA/ELETRIFICAÇÃO E ILUMINACÃO EXTERNA	UN	19,0	313,89	5.963,91	0,21	87,19
CPU2643	Próprio	LUMINÁRIA PLAFON LED QUADRADE DE EMBUTIR, 36W, 60X60 CM (MEDIDAS APROXIMADAS) - INCLUSO CORTE NO FORRO	INEL - INSTALAÇÃO ELÉTRICA/ELETRIFICAÇÃO E ILUMINACÃO EXTERNA	UN	27,0	217,52	5.873,04	0,20	87,40
103979	SINAPI	TUBO, PVC, SOLDÁVEL, DN 50MM, INSTALADO EM RAMAL DE DISTRIBUIÇÃO DE ÁGUA - FORNECIMENTO E INSTALAÇÃO. AF_06/2022	INHI - INSTALAÇÕES HIDROS SANITÁRIAS	M	170,0	34,43	5.853,10	0,20	87,60
104920	SINAPI	ARMAÇÃO DE BLOCO, SAPATA ISOLADA, VIGA BALDRAME E SAPATA CORRIDA UTILIZANDO AÇO CA-50 DE 12,5 MM - MONTAGEM. AF_01/2024	FUES - FUNDAÇÕES E ESTRUTURAS	KG	513,1	11,29	5.792,89	0,20	87,80
99253	SINAPI	CAIXA ENTERRADA HIDRÁULICA RETANGULAR EM ALVENARIA COM TUILOS CERÂMICOS MACIÇOS, DIMENSÕES INTERNAS: 0,6X0,6X0,6 M PARA REDE DE DRENAGEM. AF_12/2020	INHI - INSTALAÇÕES HIDROS SANITÁRIAS	UN	9,0	636,12	5.725,08	0,20	88,00
CPU2554	Próprio	PISO ALTA RESISTÊNCIA OU INDUSTRIAL DE 12 MM, COMUM, COR CINZA, COM JUNTAS PLÁSTICAS, SEM POLIMENTO, ECCLUSIVE ARGAMASSA DE REGULARIZAÇÃO, APLICADO	PISO - PISOS	m²	138,28	40,95	5.662,56	0,20	88,19
CPU2664	Próprio	CAIXA DE VENTILACAO PARA FORRO COLARINHO COM BOCAL CVM2500	INES - INSTALAÇÕES ESPECIAIS	UN	1,0	5.594,86	5.594,86	0,19	88,39
92986	SINAPI	CABO DE COBRE FLEXÍVEL ISOLADO, 35 MM², ANTI-CHAMA 0,6/1,0 KV, PARA REDE ENTERRADA DE DISTRIBUIÇÃO DE ENERGIA ELÉTRICA - FORNECIMENTO E INSTALAÇÃO. AF_12/2021	INEL - INSTALAÇÃO ELÉTRICA/ELETRIFICAÇÃO E ILUMINACÃO EXTERNA	M	144,8	38,61	5.590,72	0,19	88,58
CPU2619	Próprio	DISPOSITIVO DE PROTEÇÃO CONTRA SURTO, 1 POLO, SUPORTABILIDADE &LT;= 4 KV, UN ATÉ 240V/415V, IIMP = 60 KA, CURVA DE ENSAIO 10/350µS - CLASSE 1	INEL - INSTALAÇÃO ELÉTRICA/ELETRIFICAÇÃO E ILUMINACÃO EXTERNA	UN	8,0	688,84	5.510,72	0,19	88,77
91837	SINAPI	ELETRODUTO FLEXÍVEL CORRUGADO REFORÇADO, PVC, DN 32 MM (1"), PARA CIRCUITOS TERMINAIS, INSTALADO EM FORRO - FORNECIMENTO E INSTALAÇÃO. AF_03/2023_PA	INEL - INSTALAÇÃO ELÉTRICA/ELETRIFICAÇÃO E ILUMINACÃO EXTERNA	M	181,1	28,95	5.242,84	0,18	88,95
CPU2621	Próprio	DISPOSITIVO DIFERENCIAL DR ALTA SENSIB.(30MA) TETRAPOLAR 25A	INEL - INSTALAÇÃO ELÉTRICA/ELETRIFICAÇÃO E ILUMINACÃO EXTERNA	UN	27,0	192,93	5.209,11	0,18	89,13
96374	SINAPI	INSTALAÇÃO DE REFORÇO DE MADEIRA EM PAREDE DRYWALL. AF_07/2023	PARE - PAREDES/PANEIS	M	117,29	44,29	5.194,77	0,18	89,31
92981	SINAPI	CABO DE COBRE FLEXÍVEL ISOLADO, 16 MM², ANTI-CHAMA 450/750 V, PARA DISTRIBUIÇÃO - FORNECIMENTO E INSTALAÇÃO. AF_10/2020	INEL - INSTALAÇÃO ELÉTRICA/ELETRIFICAÇÃO E ILUMINACÃO EXTERNA	M	323,8	15,66	5.070,70	0,18	89,49
CPU2527	Próprio	BARRAÇÃO ABERTO PARA APOIO À PRODUÇÃO (CARPINTARIA, CENTRAL DE ARMAÇÃO, OFICINA, ETC.) C/ TESOURAS, TELHA 4MM, PISO EM CONCRETO DESEMPOLADO	CANT - CANTEIRO DE OBRAS	m²	18,0	279,10	5.023,80	0,17	89,66
92761	SINAPI	ARMAÇÃO DE PILAR OU VIGA DE ESTRUTURA CONVENCIONAL DE CONCRETO ARMADO UTILIZANDO AÇO CA-50 DE 8,0 MM - MONTAGEM. AF_06/2022	FUES - FUNDAÇÕES E ESTRUTURAS	KG	390,7	12,75	4.981,42	0,17	89,84
CPU2464	Próprio	PRESSURIZADOR MAX PRESS 20E	INHI - INSTALAÇÕES HIDROS SANITÁRIAS	UN	1,0	4.933,73	4.933,73	0,17	90,01



<b>Secretaria de Atenção Especializada à Saúde</b> Centro de Atenção Psicossocial - Porte 3 - Área Construída: 721,00m²	<b>BDI Geral:</b> 20,81%	<b>Encargo Social Mensalista:</b> 70,77%	<b>Data:</b> 06/05/2025
<b>Bancos:</b> SINAPI (06/2024) - CPOS/CDHU (06/2024) - SBC (06/2024) - ORSE (06/2024) - IOPES (06/2024) - EMOP (06/2024) - SETOP (04/2024) - SEINFRA (028) - AGETOP CIVIL (06/2024)	<b>BDI Equipamentos:</b> 13,51%	<b>Encargo Social Horista:</b> 114,35%	<b>Revisão:</b> <b>01</b>

Código	Banco	Descrição	Tipo	Und	Quant.	Valor Unit	Total	Peso (%)	Peso Acumulado (%)
CPU2563	Próprio	DUCHA HIGIÊNICA COM REGISTRO, LINHA DREAM, REF. 1984.C87.ACT.CR, DA DECA OU SIMILAR	INHI - INSTALAÇÕES HIDROS SANITÁRIAS	UN	6,0	819,63	4.917,78	0,17	90,18
CPU2590	Próprio	CAIXA DE COLETORA DE TALVEGUE - CCT 02 (PADRÃO DNIT)	ASTU - ASSENTAMENTO DE TUBOS E PECAS	UN	1,0	4.778,20	4.778,20	0,17	90,34
103290	SINAPI	TUBO EM COBRE FLEXÍVEL, DN 3/8", COM ISOLAMENTO, INSTALADO EM FORRO, PARA RAMAL DE ALIMENTAÇÃO DE AR CONDICIONADO, INCLUSO FIXADOR. AF 11/2021 PA	INES - INSTALAÇÕES ESPECIAIS	M	95,0	48,20	4.579,00	0,16	90,50
89811	SINAPI	CURVA CURTA 90 GRAUS, PVC, SERIE NORMAL, ESGOTO PREDIAL, DN 100 MM, JUNTA ELÁSTICA, FORNECIDO E INSTALADO EM PRUMADA DE ESGOTO SANITÁRIO OU VENTILAÇÃO. AF 08/2022	INHI - INSTALAÇÕES HIDROS SANITÁRIAS	UN	98,0	46,64	4.570,72	0,16	90,66
CPU2608	Próprio	VERGALHAO ACO GALV C/OM ROSCA TOTAL PARA PERFILADO 1/4"	INEL - INSTALAÇÃO ELÉTRICA/ELETRIFICAÇÃO E ILUMINAÇÃO EXTERNA	M	189,0	24,14	4.562,46	0,16	90,82
CPU2641	Próprio	LUMINÁRIA DE EMBUTIR DE LED RETANGULAR, DIMENSÃO DE 60X20CM OU EQUIVALENTE. CORPO FABRICADO EM ALUMÍNIO COM ACABAMENTO EM PINTURA ELETROSTÁTICA NA COR BRANCO OU SIMILAR. FIXADA ATRAVÉS DE PRESILHAS PARA GESSO. MONTADA COM LED INTEGRADO DE ALTA PERFORMANCE 24W BRANCO NEUTRO OU BRANCO FRIO 4500K - 6500K E DRIVER BIVOLT.	INEL - INSTALAÇÃO ELÉTRICA/ELETRIFICAÇÃO E ILUMINAÇÃO EXTERNA	UN	22,0	201,56	4.434,32	0,15	90,97
CPU2105	Próprio	RALO SECO PVC QUADRADO 15x15 COM GRELHA	53	UN	32,0	135,71	4.342,72	0,15	91,12
90100	SINAPI	ESCAVAÇÃO MECANIZADA DE VALA COM PROF. ATÉ 1,5 M (MÉDIA MONTANTE E JUSANTE/UMA COMPOSIÇÃO POR TRECHO), RETROESCAV. (0,26 M3), LARG. DE 0,8 M A 1,5 M, EM SOLO DE 1A CATEGORIA, EM LOCAIS COM ALTO NÍVEL DE INTERFERÊNCIA. AF 02/2021	MOVT - MOVIMENTO DE TERRA	m³	256,27	15,88	4.069,56	0,14	91,26
CPU2654	Próprio	TOMADA AR EXTERIOR+VENEZIANA C/ REGISTRO EM ALUMINIO 500X400	INEL - INSTALAÇÃO ELÉTRICA/ELETRIFICAÇÃO E ILUMINAÇÃO EXTERNA	UN	4,0	1.011,62	4.046,48	0,14	91,40
CPU2686	Próprio	PORTA DE ALUMÍNIO ANODIZADO COM VIDRO, 3 FOLHAS, ABERTURA DE CORRER	ESQV - ESQUADRIAS/FERRAGENS/VIDRO S	m²	4,6	871,97	4.011,06	0,14	91,54
93199	SINAPI	CONTRAVERGA MOLDADA IN LOCO COM UTILIZAÇÃO DE BLOCOS CANALETA, ESPESSURA DE "20" CM. AF_03/2024	FUES - FUNDAÇÕES E ESTRUTURAS	M	79,4	50,29	3.993,02	0,14	91,68
92764	SINAPI	ARMAÇÃO DE PILAR OU VIGA DE ESTRUTURA CONVENCIONAL DE CONCRETO ARMADO UTILIZANDO AÇO CA-50 DE 16,0 MM - MONTAGEM. AF 06/2022	- FUES - FUNDAÇÕES E ESTRUTURAS	KG	418,0	8,91	3.724,38	0,13	91,81
CPU2579	Próprio	TUBO DE PVC RÍGIDO BRANCO, PONTAS LISAS, SOLDÁVEL, LINHA ESGOTO SÉRIE NORMAL, DN= 40 MM, INCLUSIVE CONEXÕES	INHI - INSTALAÇÕES HIDROS SANITÁRIAS	M	84,2	43,88	3.694,69	0,13	91,94
100875	SINAPI	BANCO ARTICULADO, EM ACO INOX, PARA PCD, FIXADO NA PAREDE - FORNECIMENTO E INSTALAÇÃO. AF_01/2020	INHI - INSTALAÇÕES HIDROS SANITÁRIAS	UN	5,0	735,78	3.678,90	0,13	92,07
101910	SINAPI	EXTINTOR DE INCÊNDIO PORTÁTIL COM CARGA DE PQS DE 8 KG, CLASSE BC - FORNECIMENTO E INSTALAÇÃO. AF 10/2020 PE	INES - INSTALAÇÕES ESPECIAIS	UN	10,0	365,47	3.654,70	0,13	92,19
CPU2548	Próprio	MOLA AEREA COM CALHA/BRACO DESLIZANTE	ESQV - ESQUADRIAS/FERRAGENS/VIDRO S	UN	2,0	1.794,81	3.589,62	0,12	92,32
100868	SINAPI	BARRA DE APOIO RETA, EM ACO INOX POLIDO, COMPRIMENTO 80 CM, FIXADA NA PAREDE - FORNECIMENTO E INSTALAÇÃO. AF 01/2020	INHI - INSTALAÇÕES HIDROS SANITÁRIAS	UN	12,0	295,58	3.546,96	0,12	92,44
102197	SINAPI	PINTURA FUNDO NIVELADOR ALQUÍDICO BRANCO EM MADEIRA. AF_01/2021	PINT - PINTURAS	m²	106,81	33,02	3.526,86	0,12	92,56
CPU2673	Próprio	LETRA EM AÇO INOX ESCOVADO/POLIDO 20 X 20CM - INSTALADO	SEDI - SERVIÇOS DIVERSOS	UN	27,0	129,06	3.484,62	0,12	92,68
CPU2674	Próprio	LETRA CAIXA INOX ESCOVADO COLOCADA	SEDI - SERVIÇOS DIVERSOS	M	3,6	963,52	3.468,67	0,12	92,80
97331	SINAPI	TUBO EM COBRE FLEXÍVEL, DN 1/4", COM ISOLAMENTO, INSTALADO EM RAMAL DE ALIMENTAÇÃO DE AR CONDICIONADO COM CONDENSADORA CENTRAL - FORNECIMENTO E INSTALAÇÃO. AF 12/2015	INHI - INSTALAÇÕES HIDROS SANITÁRIAS	M	130,0	26,66	3.465,80	0,12	92,92
94231	SINAPI	RUFO EM CHAPA DE AÇO GALVANIZADO NÚMERO 24, CORTE DE 25 CM, INCLUSO TRANSPORTE VERTICAL. AF_07/2019	COBE - COBERTURA	M	62,65	54,10	3.389,36	0,12	93,04
CPU2532	Próprio	CONTROLE TECNOLÓGICO DE CONCRETOS	FUES - FUNDAÇÕES E ESTRUTURAS	m³	159,2	21,03	3.347,97	0,12	93,16
CPU2627	Próprio	SUPORTE VERTICAL 150 X 150 MM PARA FIXAÇÃO DE ELETROCALHA METÁLICA (REF.: MOPA OU SIMILAR)	ASTU - ASSENTAMENTO DE TUBOS E PECAS	UN	113,0	29,44	3.326,72	0,12	93,27
CPU2587	Próprio	TUBO DE PVC RÍGIDO SOLDÁVEL MARROM, DN= 75 MM, (2 1/2"), INCLUSIVE CONEXÕES	INHI - INSTALAÇÕES HIDROS SANITÁRIAS	M	27,4	120,26	3.295,12	0,11	93,39
91932	SINAPI	CABO DE COBRE FLEXÍVEL ISOLADO, 10 MM², ANTI-CHAMA 450/750 V, PARA CIRCUITOS TERMINAIS - FORNECIMENTO E INSTALAÇÃO. AF_03/2023	INEL - INSTALAÇÃO ELÉTRICA/ELETRIFICAÇÃO E ILUMINAÇÃO EXTERNA	M	181,5	17,65	3.203,47	0,11	93,50
CPU2676	Próprio	LIMPEZA GERAL	SEDI - SERVIÇOS DIVERSOS	m²	721,0	4,13	2.977,73	0,10	93,60
93660	SINAPI	DISJUNTOR BIPOLAR TIPO DIN, CORRENTE NOMINAL DE 10A - FORNECIMENTO E INSTALAÇÃO. AF_10/2020	INEL - INSTALAÇÃO ELÉTRICA/ELETRIFICAÇÃO E ILUMINAÇÃO EXTERNA	UN	59,0	49,62	2.927,58	0,10	93,70
CPU2616	Próprio	RELÉ DE TEMPO ELETRÔNICO DE 3 ATÉ 30S - 220V - 50/60HZ	INEL - INSTALAÇÃO ELÉTRICA/ELETRIFICAÇÃO E ILUMINAÇÃO EXTERNA	UN	17,0	169,80	2.886,60	0,10	93,80
CPU2605	Próprio	CHUMBADOR CB 3/8""x2.1/2""+ PARAFUSO	ASTU - ASSENTAMENTO DE TUBOS E PECAS	UN	189,0	15,13	2.859,57	0,10	93,90
86919	SINAPI	TANQUE DE LOUÇA BRANCA COM COLUNA. 30L OU EQUIVALENTE, INCLUSO SIFÃO FLEXÍVEL EM PVC, VÁLVULA METÁLICA E TORNEIRA DE METAL CROMADO PADRÃO MÉDIO - FORNECIMENTO E INSTALAÇÃO. AF 01/2020	INHI - INSTALAÇÕES HIDROS SANITÁRIAS	UN	3,0	946,47	2.839,41	0,10	94,00
104063	SINAPI	CURVA LONGA, 45 GRAUS, PVC OCRE, JUNTA ELÁSTICA, DN 100 MM, PARA COLETOR PREDIAL DE ESGOTO. AF_06/2022	LIPR - LIGAÇÕES PREDIAIS ÁGUA/ESGOTO/ENERGIA/TELEFON E	UN	38,0	71,28	2.708,64	0,09	94,09
103291	SINAPI	TUBO EM COBRE FLEXÍVEL, DN 1/2" COM ISOLAMENTO, INSTALADO EM FORRO, PARA RAMAL DE ALIMENTAÇÃO DE AR CONDICIONADO, INCLUSO FIXADOR. AF 11/2021 PA	INES - INSTALAÇÕES ESPECIAIS	M	45,0	59,88	2.694,60	0,09	94,19
CPU2541	Próprio	PORTA ALUMINIO ANODIZADO NATURAL 1 FOLHA DE ABRIR	ESQV - ESQUADRIAS/FERRAGENS/VIDRO S	m²	1,68	1.599,99	2.687,98	0,09	94,28
88485	SINAPI	FUNDO SELADOR ACRÍLICO, APLICAÇÃO MANUAL EM PAREDE, UMA DEMÃO. AF_04/2023	PINT - PINTURAS	m²	519,32	5,16	2.679,69	0,09	94,37
CPU2610	Próprio	CABO DE COBRE FLEXIVEL DE 95 MM², ISOLAMENTO 0,6/1KV - ISOLAÇÃO HEPR 90°C	INEL - INSTALAÇÃO ELÉTRICA/ELETRIFICAÇÃO E ILUMINAÇÃO EXTERNA	M	31,9	83,69	2.669,71	0,09	94,47
92003	SINAPI	TOMADA MÉDIA DE EMBUTIR (2 MÓDULOS), 2P+T 20 A, SEM SUPORTE E SEM PLACA - FORNECIMENTO E INSTALAÇÃO. AF_03/2023	INEL - INSTALAÇÃO ELÉTRICA/ELETRIFICAÇÃO E ILUMINAÇÃO EXTERNA	UN	45,0	58,06	2.612,70	0,09	94,56
92771	SINAPI	ARMAÇÃO DE LAJE DE ESTRUTURA CONVENCIONAL DE CONCRETO ARMADO UTILIZANDO AÇO CA-50 DE 10,0 MM - MONTAGEM. AF 06/2022	FUES - FUNDAÇÕES E ESTRUTURAS	KG	234,2	10,60	2.482,52	0,09	94,64
CPU2591	Próprio	CAIXA DE PASSAGEM EM ALVENARIA DE TJOLOS MACIÇOS ESP. = 0,12M, DIM. INT. = 0,50 X 0,50 X 0,60M, COM GRELHA DE FERRO FUNDIDO	INHI - INSTALAÇÕES HIDROS SANITÁRIAS	un	3,0	817,51	2.452,53	0,08	94,73
CPU2652	Próprio	CABO DE COBRE PP CORDPLAST 4 X 2,5 MM2, 450/750V - FORNECIMENTO E INSTALAÇÃO	INEL - INSTALAÇÃO ELÉTRICA/ELETRIFICAÇÃO E ILUMINAÇÃO EXTERNA	M	141,0	17,30	2.439,30	0,08	94,81
CPU2559	Próprio	FUNIL EXPURGO HOSPITALAR DE AÇO INOX 304 290X300MM E= 0,8MM SEM MESA PARA EMBUTIR - MIRONOX OU SIMILAR	SEDI - SERVIÇOS DIVERSOS	UN	1,0	2.413,41	2.413,41	0,08	94,90
93012	SINAPI	ELETRODUTO RÍGIDO ROSCÁVEL, PVC, DN 110 MM (4"), PARA REDE ENTERRADA DE DISTRIBUIÇÃO DE ENERGIA ELÉTRICA - FORNECIMENTO E INSTALAÇÃO. AF_12/2021	INEL - INSTALAÇÃO ELÉTRICA/ELETRIFICAÇÃO E ILUMINAÇÃO EXTERNA	M	31,9	74,49	2.376,23	0,08	94,98
91937	SINAPI	CAIXA OCTOGONAL 3" X 3", PVC, INSTALADA EM LAJE - FORNECIMENTO E INSTALAÇÃO. AF_03/2023	INEL - INSTALAÇÃO ELÉTRICA/ELETRIFICAÇÃO E ILUMINAÇÃO EXTERNA	UN	114,0	20,75	2.365,50	0,08	95,06
CPU2561	Próprio	TORNEIRA MISTURADOR CLÍNICA DE MESA COM AREJADOR ARTICULADO, ACIONAMENTO COTOVELO	INHI - INSTALAÇÕES HIDROS SANITÁRIAS	UN	6,0	387,81	2.326,86	0,08	95,14
CPU2645	Próprio	ARANDELA LED 18W BRANCO FRIO TIPO TARTARUGA	INEL - INSTALAÇÃO ELÉTRICA/ELETRIFICAÇÃO E ILUMINAÇÃO EXTERNA	UN	18,0	127,00	2.286,00	0,08	95,22
102219	SINAPI	PINTURA TINTA DE ACABAMENTO (PIGMENTADA) ESMALTE SINTÉTICO ACETINADO EM MADEIRA, 2 DEMÃOS. AF_01/2021	PINT - PINTURAS	m²	106,81	21,21	2.265,44	0,08	95,30
104086	SINAPI	TUBO, PVC OCRE, JUNTA ELÁSTICA, DN 150 MM, PARA COLETOR PREDIAL DE ESGOTO. AF_06/2022	LIPR - LIGAÇÕES PREDIAIS ÁGUA/ESGOTO/ENERGIA/TELEFON E	M	22,4	100,93	2.260,83	0,08	95,38
92769	SINAPI	ARMAÇÃO DE LAJE DE ESTRUTURA CONVENCIONAL DE CONCRETO ARMADO UTILIZANDO AÇO CA-50 DE 6,3 MM - MONTAGEM. AF 06/2022	FUES - FUNDAÇÕES E ESTRUTURAS	KG	170,0	13,27	2.255,90	0,08	95,45
CPU2544	Próprio	PORTA CORTA FOGO, DE ABRIR, 02 FOLHAS, EM CHAPA DE AÇO GALVANIZADO Nº24, BATENTE EM CHAPA Nº18, CLASSE 90, ISOLANTE EM MANTA CERÂMICA INCOMBUSTÍVEL E=5CM,DOBRADIÇAS TIPO HELICOIDAL EM AÇO 1010/1020, E FECHADURA REVERSÍVEL SEM CHAVE	ESQV - ESQUADRIAS/FERRAGENS/VIDRO S	m²	3,15	704,30	2.218,54	0,08	95,53
86900	SINAPI	CUBA DE EMBUTIR RETANGULAR DE AÇO INOXIDÁVEL, 46 X 30 X 12 CM - FORNECIMENTO E INSTALAÇÃO. AF_01/2020	INHI - INSTALAÇÕES HIDROS SANITÁRIAS	UN	10,0	219,66	2.196,60	0,08	95,61
86901	SINAPI	CUBA DE EMBUTIR OVAL EM LOUÇA BRANCA, 35 X 50CM OU EQUIVALENTE - FORNECIMENTO E INSTALAÇÃO. AF_01/2020	INHI - INSTALAÇÕES HIDROS SANITÁRIAS	UN	14,0	153,85	2.153,90	0,07	95,68
CPU2630	Próprio	EMENDA PARA ELETROCALHA TIPO U 100X100	INEL - INSTALAÇÃO ELÉTRICA/ELETRIFICAÇÃO E ILUMINAÇÃO EXTERNA	UN	124,0	17,26	2.140,24	0,07	95,76
CPU2558	Próprio	TAMPO/BANCADA EM CONCRETO ARMADO, REVESTIDO EM AÇO INOXIDÁVEL FOSCO POLIDO	SEDI - SERVIÇOS DIVERSOS	m²	1,48	1.443,90	2.136,97	0,07	95,83
CPU2564	Próprio	ESTACAO DE CHAMADA DE BANHEIRO,COM INTERRUPTOR DE EMBUTIR.FO RNECIMENTO E COLOCACAO 3%-DESGASTE DE FERRAMENTAS E EPI	SEDI - SERVIÇOS DIVERSOS	UN	6,0	352,79	2.116,74	0,07	95,90
CPU2538	Próprio	PORTA DE ABRIR EM TELA ONDULADA DE AÇO GALVANIZADO, COMPLETA	ESQV - ESQUADRIAS/FERRAGENS/VIDRO S	m²	2,0	1.041,82	2.083,64	0,07	95,98
CPU2611	Próprio	CAIXA DE PASSAGEM DE ACO C/ TAMP A PARAFUSADA 302X302X120	INEL - INSTALAÇÃO ELÉTRICA/ELETRIFICAÇÃO E ILUMINAÇÃO EXTERNA	UN	8,0	258,50	2.068,00	0,07	96,05
92002	SINAPI	TOMADA MÉDIA DE EMBUTIR (2 MÓDULOS), 2P+T 10 A, SEM SUPORTE E SEM PLACA - FORNECIMENTO E INSTALAÇÃO. AF_03/2023	INEL - INSTALAÇÃO ELÉTRICA/ELETRIFICAÇÃO E ILUMINAÇÃO EXTERNA	UN	38,0	53,76	2.042,88	0,07	96,12
89987	SINAPI	REGISTRO DE GAVETA BRUTO, LATÃO, ROSCÁVEL, 3/4", COM ACABAMENTO E CANOPLA CROMADOS - FORNECIMENTO E INSTALAÇÃO. AF 08/2021	INHI - INSTALAÇÕES HIDROS SANITÁRIAS	UN	30,0	66,61	1.998,30	0,07	96,19
101509	SINAPI	ENTRADA DE ENERGIA ELÉTRICA, AÉREA, TRIFÁSICA, COM CAIXA DE EMBUTIR, CABO DE 10 MM2 E DISJUNTOR DIN 50A (NÃO INCLUSO O POSTE DE CONCRETO). AF_07/2020	INEL - INSTALAÇÃO ELÉTRICA/ELETRIFICAÇÃO E ILUMINAÇÃO EXTERNA	UN	1,0	1.981,57	1.981,57	0,07	96,26
CPU2546	Próprio	BARRA DE APOIO, RETA, FIXA, EM AÇO INOX, L=40CM, D=1 1/4", JACKWAL OU SIMILAR	INES - INSTALAÇÕES ESPECIAIS	UN	17,0	116,07	1.973,19	0,07	96,33
100865	SINAPI	BARRA DE APOIO LATERAL ARTICULADA, COM TRAVA, EM ACO INOX POLIDO, FIXADA NA PAREDE - FORNECIMENTO E INSTALAÇÃO. AF 01/2020	INHI - INSTALAÇÕES HIDROS SANITÁRIAS	UN	5,0	392,56	1.962,80	0,07	96,39
103689	SINAPI	FORNECIMENTO E INSTALAÇÃO DE PLACA DE OBRA COM CHAPA GALVANIZADA E ESTRUTURA DE MADEIRA. AF_03/2022 PS	PAVI - PAVIMENTAÇÃO	m²	6,0	324,70	1.948,20	0,07	96,46
92772	SINAPI	ARMAÇÃO DE LAJE DE ESTRUTURA CONVENCIONAL DE CONCRETO ARMADO UTILIZANDO AÇO CA-50 DE 12,5 MM - MONTAGEM. AF 06/2022	FUES - FUNDAÇÕES E ESTRUTURAS	KG	219,7	8,78	1.928,96	0,07	96,53
104328	SINAPI	CAIXA SIFONADA, COM GRELHA QUADRADA, PVC, DN 150 X 150 X 50 MM, JUNTA SOLDÁVEL, FORNECIDA E INSTALADA EM RAMAL DE DESCARGA OU EM RAMAL DE ESGOTO SANITÁRIO. AF 08/2022	INHI - INSTALAÇÕES HIDROS SANITÁRIAS	UN	21,0	90,87	1.908,27	0,07	96,59



<b>Secretaria de Atenção Especializada à Saúde</b> Centro de Atenção Psicossocial - Porte 3 - Área Construída: 721,00m²	<b>BDI Geral:</b> 20,81%	<b>Encargo Social Mensalista:</b> 70,77%	<b>Data:</b> 06/05/2025
<b>Bancos:</b> SINAPI (06/2024) - CPOS/CDHU (06/2024) - SBC (06/2024) - ORSE (06/2024) - IOPES (06/2024) - EMOP (06/2024) - SETOP (04/2024) - SEINFRA (028) - AGETOP CIVIL (06/2024)	<b>BDI Equipamentos:</b> 13,51%	<b>Encargo Social Horista:</b> 114,35%	<b>Revisão:</b> <b>01</b>

Código	Banco	Descrição	Tipo	Und	Quant.	Valor Unit	Total	Peso (%)	Peso Acumulado (%)
CPU2614	Próprio	PLACA (ESPELHO) 1 POSTO HORIZONTAL 4x2 PIAL PLUS	INEL - INSTALAÇÃO ELÉTRICA/ELETRIFICAÇÃO E ILUMINACÃO EXTERNA	UN	213,0	8,75	1.863,75	0,06	96,66
96986	SINAPI	HASTE DE ATERRAMENTO, DIÂMETRO 3/4", COM 3 METROS - FORNECIMENTO E INSTALAÇÃO. AF_08/2023	INEL - INSTALAÇÃO ELÉTRICA/ELETRIFICAÇÃO E ILUMINACÃO EXTERNA	UN	17,0	109,62	1.863,54	0,06	96,72
89797	SINAPI	JUNÇÃO SIMPLES, PVC, SERIE NORMAL, ESGOTO PREDIAL, DN 100 X 100 MM, JUNTA ELÁSTICA, FORNECIDO E INSTALADO EM RAMAL DE DESCARGA OU RAMAL DE ESGOTO SANITÁRIO. AF_08/2022	INH - INSTALAÇÕES HIDROSANITÁRIAS	UN	33,0	54,44	1.796,52	0,06	96,79
101897	SINAPI	DISJUNTOR TERMOMAGNÉTICO TRIPOLAR , CORRENTE NOMINAL DE 250A - FORNECIMENTO E INSTALAÇÃO. AF_10/2020	INEL - INSTALAÇÃO ELÉTRICA/ELETRIFICAÇÃO E ILUMINACÃO EXTERNA	UN	2,0	888,32	1.776,64	0,06	96,85
91930	SINAPI	CABO DE COBRE FLEXÍVEL ISOLADO, 6 MM², ANTI-CHAMA 450/750 V, PARA CIRCUITOS TERMINAIS - FORNECIMENTO E INSTALAÇÃO. AF_03/2023	INEL - INSTALAÇÃO ELÉTRICA/ELETRIFICAÇÃO E ILUMINACÃO EXTERNA	M	172,3	10,03	1.728,16	0,06	96,91
104921	SINAPI	ARMAÇÃO DE BLOCO, SAPATA ISOLADA, VIGA BALDRAME E SAPATA CORRIDA UTILIZANDO AÇO CA-50 DE 16 MM - MONTAGEM. AF_01/2024	FUES - FUNDAÇÕES E ESTRUTURAS	KG	160,3	10,46	1.676,73	0,06	96,96
CPU2635	Próprio	SOQUETE OU BOCAL DE PORCELANA E27 DE TEMPO, REF.MT-2233, MARCA DECORLUX OU SIMILAR	ASTU - ASSENTAMENTO DE TUBOS E PECAS	UN	121,0	13,70	1.657,70	0,06	97,02
91995	SINAPI	TOMADA MÉDIA DE EMBUTIR (1 MÓDULO), 2P+T 20 A, SEM SUPORTE E SEM PLACA - FORNECIMENTO E INSTALAÇÃO. AF_03/2023	INEL - INSTALAÇÃO ELÉTRICA/ELETRIFICAÇÃO E ILUMINACÃO EXTERNA	UN	53,0	31,11	1.648,83	0,06	97,08
97103	SINAPI	EXECUÇÃO DE RADIER, ESPESSURA DE 20 CM, FCK = 30 MPA, COM USO DE FORMAS EM MADEIRA SERRADA. AF_09/2021	FUES - FUNDAÇÕES E ESTRUTURAS	m²	6,25	260,54	1.628,37	0,06	97,14
96984	SINAPI	ELETRODUTO PVC RÍGIDO, DIÂMETRO 40MM, COM 3 METROS, PARA SPDA - FORNECIMENTO E INSTALAÇÃO. AF_08/2023	INEL - INSTALAÇÃO ELÉTRICA/ELETRIFICAÇÃO E ILUMINACÃO EXTERNA	UN	23,0	69,14	1.590,22	0,06	97,19
91994	SINAPI	TOMADA MÉDIA DE EMBUTIR (1 MÓDULO), 2P+T 10 A, SEM SUPORTE E SEM PLACA - FORNECIMENTO E INSTALAÇÃO. AF_03/2023	INEL - INSTALAÇÃO ELÉTRICA/ELETRIFICAÇÃO E ILUMINACÃO EXTERNA	UN	53,0	28,96	1.534,88	0,05	97,24
CPU2604	Próprio	LEITOS - PORCA E ARRUELA 3/8"	ASTU - ASSENTAMENTO DE TUBOS E PECAS	CJ	189,0	7,91	1.494,99	0,05	97,30
100705	SINAPI	TARJETA TIPO LIVRE/OCUPADO PARA PORTA DE BANHEIRO. AF_12/2019	ESQV - ESQUADRIAS/FERRAGENS/VIDROS	UN	15,0	99,29	1.489,35	0,05	97,35
CPU2545	Próprio	PUXADOR DUPLO EM AÇO INOXIDÁVEL , PARA PORTA DE MADEIRA, ALUMÍNIO OU VIDRO, DE 350 MM	ESQV - ESQUADRIAS/FERRAGENS/VIDROS	UN	3,0	484,89	1.454,67	0,05	97,40
90460	SINAPI	SUPORTE PARA 2 TUBOS HORIZONTAIS, ESPAÇADO A CADA 56 CM, EM PERFILADO COM COMPRIMENTO DE 25 CM FIXADO EM LAJE, POR METRO DE TUBULAÇÃO FIXADA. AF_09/2023	INH - INSTALAÇÕES HIDROSANITÁRIAS	M	48,0	30,16	1.447,68	0,05	97,45
CPU2668	Próprio	SUPORTE VERTICAL 100 X 100 MM PARA FIXAÇÃO DE ELETROCALHA METÁLICA ( REF.: MOPA OU SIMILAR)	INEL - INSTALAÇÃO ELÉTRICA/ELETRIFICAÇÃO E ILUMINACÃO EXTERNA	UN	76,0	19,00	1.444,00	0,05	97,50
87553	SINAPI	EMBOÇO, EM ARGAMASSA TRAÇO 1:2:8, PREPARO MECÂNICO, APLICADO MANUALMENTE EM PAREDES INTERNAS DE AMBIENTES COM ÁREA MAIOR QUE 10M², E = 10MM, COM TALISCAS. AF_03/2024	REVE - REVESTIMENTO E TRATAMENTO DE SUPERFÍCIES	m²	53,5	26,07	1.394,74	0,05	97,55
CPU2606	Próprio	PARAFUSO LENTILHA 42x13MM COM PORCA E ARRUELA	ASTU - ASSENTAMENTO DE TUBOS E PECAS	UN	776,0	1,79	1.389,04	0,05	97,59
CPU2575	Próprio	TUBO DE PVC RÍGIDO PXB COM VIOLA E ANEL DE BORRACHA, LINHA ESGOTO SÉRIE REFORÇADA 'R'. DN= 150 MM, INCLUSIVE CONEXÕES	INH - INSTALAÇÕES HIDROSANITÁRIAS	M	7,8	177,09	1.381,30	0,05	97,64
100858	SINAPI	MICTÓRIO SIFONADO LOUÇA BRANCA - PADRÃO MÉDIO - FORNECIMENTO E INSTALAÇÃO. AF_01/2020	INH - INSTALAÇÕES HIDROSANITÁRIAS	UN	2,0	670,52	1.341,04	0,05	97,69
89731	SINAPI	JOELHO 90 GRAUS, PVC, SERIE NORMAL, ESGOTO PREDIAL, DN 50 MM, JUNTA ELÁSTICA, FORNECIDO E INSTALADO EM RAMAL DE DESCARGA OU RAMAL DE ESGOTO SANITÁRIO. AF_08/2022	INH - INSTALAÇÕES HIDROSANITÁRIAS	UN	79,0	16,77	1.324,83	0,05	97,73
98307	SINAPI	TOMADA DE REDE RJ45 - FORNECIMENTO E INSTALAÇÃO. AF_11/2019	INES - INSTALAÇÕES ESPECIAIS	UN	27,0	48,96	1.321,92	0,05	97,78
CPU2598	Próprio	PLACA DE SINALIZACAO, FOTOLUMINESCENTE, 38X19 CM, EM PVC , COM SETA INDICATIVA DE SENTIDO (ESQUERDA OU DIREITA) DE SAIDA DE EMERGÊNCIA- PLACA S2	SEDI - SERVIÇOS DIVERSOS	UN	50,0	25,92	1.296,00	0,04	97,83
CPU2655	Próprio	TOMADA AR EXTERIOR+VENEZIANA C/ REGISTRO EM ALUMINIO 750X150	INEL - INSTALAÇÃO ELÉTRICA/ELETRIFICAÇÃO E ILUMINACÃO EXTERNA	UN	1,0	1.276,16	1.276,16	0,04	97,87
104746	SINAPI	MINI CAPTOR PARA SPDA - FORNECIMENTO E INSTALAÇÃO. AF_08/2023	INEL - INSTALAÇÃO ELÉTRICA/ELETRIFICAÇÃO E ILUMINACÃO EXTERNA	UN	43,0	29,36	1.262,48	0,04	97,91
CPU2622	Próprio	DISPOSITIVO DR TETRAPOLAR 100 A, TIPO AC, 30MA	INEL - INSTALAÇÃO ELÉTRICA/ELETRIFICAÇÃO E ILUMINACÃO EXTERNA	UN	4,0	303,78	1.215,12	0,04	97,96
94570	SINAPI	JANELA DE ALUMINIO DE CORRER COM 2 FOLHAS PARA VIDROS, COM VIDROS, BATENTE, ACABAMENTO COM ACETATO OU BRILHANTE E FERRAGENS. EXCLUSIVE ALIZAR E CONTRAMARCO. FORNECIMENTO E INSTALAÇÃO. AF_12/2019	ESQV - ESQUADRIAS/FERRAGENS/VIDROS	m²	2,52	453,81	1.143,60	0,04	98,00
CPU2599	Próprio	ABRIGO DE SOBREPOR EM CHAPA DE AÇO CARBONO PINTADO COM TINTA A BASE DE EPOXI VERMELHA, DIMENSÕES 75X35X25CM	SEDI - SERVIÇOS DIVERSOS	UN	3,0	377,30	1.131,90	0,04	98,03
97330	SINAPI	TUBO EM COBRE FLEXÍVEL, DN 5/8", COM ISOLAMENTO, INSTALADO EM RAMAL DE ALIMENTAÇÃO DE AR CONDICIONADO COM CONDENSADORA INDIVIDUAL - FORNECIMENTO E INSTALAÇÃO. AF_12/2015	INH - INSTALAÇÕES HIDROSANITÁRIAS	M	17,0	66,32	1.127,44	0,04	98,07
CPU2657	Próprio	DUTO FLEXIVEL DE ALUMINIO 5" COM ISOLAMENTO TERMO-ACÚSTICO	INEL - INSTALAÇÃO ELÉTRICA/ELETRIFICAÇÃO E ILUMINACÃO EXTERNA	M	22,0	51,16	1.125,52	0,04	98,11
CPU2613	Próprio	PLACA COM UM FURO IMPERIA BRANCO IRIEL P/ SAIDA CABO DE SOM	INEL - INSTALAÇÃO ELÉTRICA/ELETRIFICAÇÃO E ILUMINACÃO EXTERNA	UN	59,0	18,78	1.108,02	0,04	98,15
CPU2607	Próprio	SUPORTE PARA FIXACAO FITA ALUMINIO OU CABO COBRE NU	SEDI - SERVIÇOS DIVERSOS	UN	189,0	5,73	1.082,97	0,04	98,19
CPU2566	Próprio	HIDRÔMETRO EM BRONZE, DIÂMETRO DE 40 MM (1 1/2")	INH - INSTALAÇÕES HIDROSANITÁRIAS	UN	1,0	1.068,65	1.068,65	0,04	98,23
104658	SINAPI	PISO PODOTÁTIL DE ALERTA OU DIRECIONAL, DE CONCRETO, ASSENTADO SOBRE ARGAMASSA. AF_03/2024	PISO - PISOS	m²	6,32	167,82	1.060,62	0,04	98,26
CPU2624	Próprio	SAIDA HORIZONTAL PARA ELETROCALHA 1 1/4"	ASTU - ASSENTAMENTO DE TUBOS E PECAS	UN	73,0	14,41	1.051,93	0,04	98,30
101888	SINAPI	CABO DE COBRE ISOLADO, 25 MM², ANTI-CHAMA 450/750 V, INSTALADO EM ELETROCALHA OU PERFILADO - FORNECIMENTO E INSTALAÇÃO. AF_10/2020	INEL - INSTALAÇÃO ELÉTRICA/ELETRIFICAÇÃO E ILUMINACÃO EXTERNA	M	43,6	23,90	1.042,04	0,04	98,33
CPU2560	Próprio	TORNEIRA CLÍNICA COM VOLANTE TIPO ALAVANCA	INH - INSTALAÇÕES HIDROSANITÁRIAS	UN	3,0	345,53	1.036,59	0,04	98,37
89357	SINAPI	TUBO, PVC, SOLDÁVEL, DN 32MM, INSTALADO EM RAMAL OU SUB-RAMAL DE ÁGUA - FORNECIMENTO E INSTALAÇÃO. AF_06/2022	INH - INSTALAÇÕES HIDROSANITÁRIAS	M	25,5	39,63	1.010,56	0,04	98,41
89728	SINAPI	CURVA CURTA 90 GRAUS, PVC, SERIE NORMAL, ESGOTO PREDIAL, DN 40 MM, JUNTA SOLDÁVEL, FORNECIDO E INSTALADO EM RAMAL DE DESCARGA OU RAMAL DE ESGOTO SANITÁRIO. AF_08/2022	INH - INSTALAÇÕES HIDROSANITÁRIAS	UN	66,0	15,03	991,98	0,03	98,44
91955	SINAPI	INTERRUPTOR PARALELO (1 MÓDULO), 10A/250V, INCLUINDO SUPORTE E PLACA - FORNECIMENTO E INSTALAÇÃO. AF_03/2023	INEL - INSTALAÇÃO ELÉTRICA/ELETRIFICAÇÃO E ILUMINACÃO EXTERNA	UN	23,0	42,99	988,77	0,03	98,47
90373	SINAPI	JOELHO 90 GRAUS COM BUCHA DE LATÃO, PVC, SOLDÁVEL, DN 25MM, X 1/2" INSTALADO EM RAMAL OU SUB-RAMAL DE ÁGUA - FORNECIMENTO E INSTALAÇÃO. AF_06/2022	INH - INSTALAÇÕES HIDROSANITÁRIAS	UN	64,0	15,08	965,12	0,03	98,51
CPU2646	Próprio	LUMINÁRIA LED REDONDA DE EMBUTIR PARA PAREDE OU PISO, ÁREA INTERNA OU EXTERNA, BIVOLT - POTÊNCIA 6 W	INEL - INSTALAÇÃO ELÉTRICA/ELETRIFICAÇÃO E ILUMINACÃO EXTERNA	UN	7,0	134,21	939,47	0,03	98,54
CPU2670	Próprio	EMENDA INTERNA PARA ELETROCALHA 50x50	INEL - INSTALAÇÃO ELÉTRICA/ELETRIFICAÇÃO E ILUMINACÃO EXTERNA	UN	70,0	13,41	938,70	0,03	98,57
101894	SINAPI	DISJUNTOR TRIPOLAR TIPO NEMA, CORRENTE NOMINAL DE 60 ATÉ 100A - FORNECIMENTO E INSTALAÇÃO. AF_10/2020	INEL - INSTALAÇÃO ELÉTRICA/ELETRIFICAÇÃO E ILUMINACÃO EXTERNA	UN	6,0	152,87	917,22	0,03	98,60
92760	SINAPI	ARMAÇÃO DE PILAR OU VIGA DE ESTRUTURA CONVENCIONAL DE CONCRETO ARMADO UTILIZANDO AÇO CA-50 DE 6,3 MM - MONTAGEM. AF_06/2022	FUES - FUNDAÇÕES E ESTRUTURAS	KG	65,6	13,98	917,08	0,03	98,64
97903	SINAPI	CAIXA ENTERRADA HIDRAULICA RETANGULAR EM ALVENARIA COM TUOLOS CERÂMICOS MACIÇOS, DIMENSÕES INTERNAS: 0,8X0,8X0,6 M PARA REDE DE ESGOTO. AF_12/2020	INH - INSTALAÇÕES HIDROSANITÁRIAS	UN	1,0	911,45	911,45	0,03	98,67
CPU2628	Próprio	TE VERTICAL DE SUBIDA PARA ELETROCALHA 100x100 CHAPA 20	ASTU - ASSENTAMENTO DE TUBOS E PECAS	UN	9,0	100,01	900,09	0,03	98,70
101881	SINAPI	QUADRO DE DISTRIBUIÇÃO DE ENERGIA EM CHAPA DE AÇO GALVANIZADO, DE EMBUTIR, COM BARRAMENTO TRIFÁSICO, PARA 40 DISJUNTORES DIN 100A - FORNECIMENTO E INSTALAÇÃO. AF_10/2020	INEL - INSTALAÇÃO ELÉTRICA/ELETRIFICAÇÃO E ILUMINACÃO EXTERNA	UN	1,0	883,30	883,30	0,03	98,73
89869	SINAPI	TE, PVC, SOLDÁVEL, DN 25MM, INSTALADO EM DRENO DE AR-CONDICIONADO - FORNECIMENTO E INSTALAÇÃO. AF_08/2022	INH - INSTALAÇÕES HIDROSANITÁRIAS	UN	71,0	12,41	881,11	0,03	98,76
89489	SINAPI	CURVA 90 GRAUS, PVC, SOLDÁVEL, DN 25MM, INSTALADO EM PRUMADA DE ÁGUA - FORNECIMENTO E INSTALAÇÃO. AF_06/2022	INH - INSTALAÇÕES HIDROSANITÁRIAS	UN	97,0	8,75	848,75	0,03	98,79
92770	SINAPI	ARMAÇÃO DE LAJE DE ESTRUTURA CONVENCIONAL DE CONCRETO ARMADO UTILIZANDO AÇO CA-50 DE 8,0 MM - MONTAGEM. AF_06/2022	FUES - FUNDAÇÕES E ESTRUTURAS	KG	70,1	12,10	848,21	0,03	98,82
93662	SINAPI	DISJUNTOR BIPOLAR TIPO DIN, CORRENTE NOMINAL DE 20A - FORNECIMENTO E INSTALAÇÃO. AF_10/2020	INEL - INSTALAÇÃO ELÉTRICA/ELETRIFICAÇÃO E ILUMINACÃO EXTERNA	UN	15,0	54,44	816,60	0,03	98,85
101895	SINAPI	DISJUNTOR TERMOMAGNÉTICO TRIPOLAR , CORRENTE NOMINAL DE 125A - FORNECIMENTO E INSTALAÇÃO. AF_10/2020	INEL - INSTALAÇÃO ELÉTRICA/ELETRIFICAÇÃO E ILUMINACÃO EXTERNA	UN	2,0	392,01	784,02	0,03	98,87
92022	SINAPI	INTERRUPTOR SIMPLES (1 MÓDULO) COM 1 TOMADA DE EMBUTIR 2P+T 10 A, SEM SUPORTE E SEM PLACA - FORNECIMENTO E INSTALAÇÃO. AF_03/2023	INEL - INSTALAÇÃO ELÉTRICA/ELETRIFICAÇÃO E ILUMINACÃO EXTERNA	UN	16,0	47,05	752,80	0,03	98,90
100860	SINAPI	CHUVEIRO ELÉTRICO COMUM CORPO PLÁSTICO, TIPO DUCHA - FORNECIMENTO E INSTALAÇÃO. AF_01/2020	INH - INSTALAÇÕES HIDROSANITÁRIAS	UN	7,0	107,26	750,82	0,03	98,93
92773	SINAPI	ARMAÇÃO DE LAJE DE ESTRUTURA CONVENCIONAL DE CONCRETO ARMADO UTILIZANDO AÇO CA-50 DE 16,0 MM - MONTAGEM. AF_06/2022	FUES - FUNDAÇÕES E ESTRUTURAS	KG	86,0	8,56	736,16	0,03	98,95
CPU2647	Próprio	LUMINÁRIA LED RETANGULAR DE SOBREPOR COM REFLETOR DE ALUMÍNIO COM ALETAS, DE 36W A 39W	INEL - INSTALAÇÃO ELÉTRICA/ELETRIFICAÇÃO E ILUMINACÃO EXTERNA	UN	2,0	362,47	724,94	0,03	98,98
100574	SINAPI	ESPALHAMENTO DE MATERIAL COM TRATOR DE ESTEIRAS. AF_11/2019	PAVI - PAVIMENTAÇÃO	m³	391,08	1,82	711,76	0,02	99,00
CPU2636	Próprio	QUADRO DE DISTRIBUIÇÃO DE EMBUTIR, EM CHAPA DE AÇO, PARA ATÉ 32 DISJUNTORES, COM BARRAMENTO, PADRÃO DIN, EXCLUSIVE DISJUNTORES	ASTU - ASSENTAMENTO DE TUBOS E PECAS	UN	1,0	662,87	662,87	0,02	99,03
89708	SINAPI	CAIXA SIFONADA, PVC, DN 150 X 185 X 75 MM, JUNTA ELÁSTICA, FORNECIDA E INSTALADA EM RAMAL DE DESCARGA OU EM RAMAL DE ESGOTO SANITÁRIO. AF_08/2022	INH - INSTALAÇÕES HIDROSANITÁRIAS	UN	5,0	132,07	660,35	0,02	99,05



<b>Secretaria de Atenção Especializada à Saúde</b> Centro de Atenção Psicossocial - Porte 3 - Área Construída: 721,00m²	<b>BDI Geral:</b> 20,81%	<b>Encargo Social Mensalista:</b> 70,77%	<b>Data:</b> 06/05/2025
<b>Bancos:</b> SINAPI (06/2024) - CPOS/CDHU (06/2024) - SBC (06/2024) - ORSE (06/2024) - IOPES (06/2024) - EMOP (06/2024) - SETOP (04/2024) - SEINFRA (028) - AGETOP CIVIL (06/2024)	<b>BDI Equipamentos:</b> 13,51%	<b>Encargo Social Horista:</b> 114,35%	<b>Revisão:</b> <b>01</b>

Código	Banco	Descrição	Tipo	Und	Quant.	Valor Unit	Total	Peso (%)	Peso Acumulado (%)
101893	SINAPI	DISJUNTOR TRIPOLAR TIPO NEMA, CORRENTE NOMINAL DE 10 ATÉ 50A - FORNECIMENTO E INSTALAÇÃO. AF_10/2020	INEL - INSTALAÇÃO ELÉTRICA/ELETRIFICAÇÃO E ILUMINACÃO EXTERNA	UN	8,0	82,37	658,96	0,02	99,07
104345	SINAPI	JUNÇÃO DE REDUÇÃO INVERTIDA, PVC, SÉRIE NORMAL, ESGOTO PREDIAL, DN 100 X 50 MM, JUNTA ELÁSTICA, FORNECIDO E INSTALADO EM RAMAL DE DESCARGA OU RAMAL DE ESGOTO SANITÁRIO. AF_08/2022	INHI - INSTALAÇÕES HIDROS SANITÁRIAS	UN	14,0	45,72	640,08	0,02	99,09
86883	SINAPI	SIFÃO DO TIPO FLEXÍVEL EM PVC 1 X 1.1/2 - FORNECIMENTO E INSTALAÇÃO. AF_01/2020	INHI - INSTALAÇÕES HIDROS SANITÁRIAS	UN	34,0	17,92	609,28	0,02	99,11
CPU2557	Próprio	LAVATÓRIO DE CANTO REF. L101 DECA OU EQUIVALENTE, INCLUSIVE VÁLVULA, SIFÃO E ENGATES CROMADOS, EXCLUSIVE TORNEIRA	SEDI - SERVIÇOS DIVERSOS	UN	1,0	579,87	579,87	0,02	99,13
89408	SINAPI	JOELHO 90 GRAUS, PVC, SOLDÁVEL, DN 25MM, INSTALADO EM RAMAL DE DISTRIBUIÇÃO DE ÁGUA - FORNECIMENTO E INSTALAÇÃO. AF_06/2022	INHI - INSTALAÇÕES HIDROS SANITÁRIAS	UN	54,0	10,72	578,88	0,02	99,15
95648	SINAPI	KIT CAVALETE PARA MEDIÇÃO DE ÁGUA - ENTRADA INDIVIDUALIZADA, EM CPVC DN 28 MM (1"), PARA 1 MEDIDOR - FORNECIMENTO E INSTALAÇÃO (EXCLUSIVE HIDRÔMETRO). AF_03/2024	INHI - INSTALAÇÕES HIDROS SANITÁRIAS	UN	1,0	578,30	578,30	0,02	99,17
86909	SINAPI	TORNEIRA CROMADA TUBO MÓVEL, DE MESA, 1/2" OU 3/4", PARA PIA DE COZINHA, PADRÃO ALTO - FORNECIMENTO E INSTALAÇÃO. AF_01/2020	INHI - INSTALAÇÕES HIDROS SANITÁRIAS	UN	5,0	115,30	576,50	0,02	99,19
89985	SINAPI	REGISTRO DE PRESSÃO BRUTO, LATÃO, ROSCÁVEL, 3/4", COM ACABAMENTO E CANOPLA CROMADOS - FORNECIMENTO E INSTALAÇÃO. AF_08/2021	INHI - INSTALAÇÕES HIDROS SANITÁRIAS	UN	9,0	63,65	572,85	0,02	99,21
86879	SINAPI	VÁLVULA EM PLÁSTICO 1" PARA PIA, TANQUE OU LAVATÓRIO, COM OU SEM LADRÃO - FORNECIMENTO E INSTALAÇÃO. AF_01/2020	INHI - INSTALAÇÕES HIDROS SANITÁRIAS	UN	41,0	13,90	569,90	0,02	99,23
103986	SINAPI	CURVA 90 GRAUS, PVC, SOLDÁVEL, DN 50MM, INSTALADO EM RAMAL DE DISTRIBUIÇÃO DE ÁGUA - FORNECIMENTO E INSTALAÇÃO. AF_06/2022	INHI - INSTALAÇÕES HIDROS SANITÁRIAS	UN	17,0	31,31	532,27	0,02	99,25
91953	SINAPI	INTERRUPTOR SIMPLES (1 MÓDULO), 10A/250V, INCLUINDO SUPORTE E PLACA - FORNECIMENTO E INSTALAÇÃO. AF_03/2023	INEL - INSTALAÇÃO ELÉTRICA/ELETRIFICAÇÃO E ILUMINACÃO EXTERNA	UN	15,0	35,24	528,60	0,02	99,27
89530	SINAPI	LUA DE CORRER, PVC, SOLDÁVEL, DN 25MM, INSTALADO EM PRUMADA DE ÁGUA - FORNECIMENTO E INSTALAÇÃO. AF_06/2022	INHI - INSTALAÇÕES HIDROS SANITÁRIAS	UN	30,0	16,98	509,40	0,02	99,29
89732	SINAPI	JOELHO 45 GRAUS, PVC, SERIE NORMAL, ESGOTO PREDIAL, DN 50 MM, JUNTA ELÁSTICA, FORNECIDO E INSTALADO EM RAMAL DE DESCARGA OU RAMAL DE ESGOTO SANITÁRIO. AF_08/2022	INHI - INSTALAÇÕES HIDROS SANITÁRIAS	UN	29,0	17,50	507,50	0,02	99,31
CPU2639	Próprio	LUMINARIA DE EMBUTIR PLAFON 18W LED BRANCO FRIO 22,5x22,5	INEL - INSTALAÇÃO ELÉTRICA/ELETRIFICAÇÃO E ILUMINACÃO EXTERNA	UN	5,0	96,17	480,85	0,02	99,32
89724	SINAPI	JOELHO 90 GRAUS, PVC, SERIE NORMAL, ESGOTO PREDIAL, DN 40 MM, JUNTA SOLDÁVEL, FORNECIDO E INSTALADO EM RAMAL DE DESCARGA OU RAMAL DE ESGOTO SANITÁRIO. AF_08/2022	INHI - INSTALAÇÕES HIDROS SANITÁRIAS	UN	39,0	12,10	471,90	0,02	99,34
101632	SINAPI	RELÉ FOTOELÉTRICO PARA COMANDO DE ILUMINAÇÃO EXTERNA 1000 W - FORNECIMENTO E INSTALAÇÃO. AF_08/2020	INEL - INSTALAÇÃO ELÉTRICA/ELETRIFICAÇÃO E ILUMINACÃO EXTERNA	UN	17,0	27,70	470,90	0,02	99,36
CPU2576	Próprio	TUBO DE PVC RÍGIDO PxB COM VIOLA E ANEL DE BORRACHA, LINHA ESGOTO SÉRIE REFORÇADA 'R', DN= 50 MM, INCLUSIVE CONEXÕES	INHI - INSTALAÇÕES HIDROS SANITÁRIAS	M	7,4	61,89	457,98	0,02	99,37
CPU2573	Próprio	SIFÃO CROMADO 1 1/4" X 2" (INSTALADO)	INHI - INSTALAÇÕES HIDROS SANITÁRIAS	UN	2,0	227,04	454,08	0,02	99,39
CPU2595	Próprio	PLACA DE SINALIZACAO DE SEGURANCA CONTRA INCENDIO, FOTOLUMINESCENTE, RETANGULAR, "20 X 40" CM, EM PVC "2" MM ANTI-CHAMAS (SIMBOLOS, CORES E PICTOGRAMAS CONFORME NBR 13434)	SEDI - SERVIÇOS DIVERSOS	UN	6,0	74,39	446,34	0,02	99,40
89746	SINAPI	JOELHO 45 GRAUS, PVC, SERIE NORMAL, ESGOTO PREDIAL, DN 100 MM, JUNTA ELÁSTICA, FORNECIDO E INSTALADO EM RAMAL DE DESCARGA OU RAMAL DE ESGOTO SANITÁRIO. AF_08/2022	INHI - INSTALAÇÕES HIDROS SANITÁRIAS	UN	14,0	30,78	430,92	0,01	99,42
CPU2568	Próprio	FILTRO 'Y' CORPO EM BRONZE, PRESSÃO DE SERVIÇO ATÉ 20,7 BAR (PN 20), DN= 1 1/2"	INHI - INSTALAÇÕES HIDROS SANITÁRIAS	UN	1,0	416,24	416,24	0,01	99,43
CPU2649	Próprio	CAIXA DE EQUIPOTENCIALIZAÇÃO EM AÇO 200X200X90MM, PARA EMBUTIR COM TAMPA, COM9 TERMINAIS, REF:TEL-901 OU SIMILAR (SPDA)	INEL - INSTALAÇÃO ELÉTRICA/ELETRIFICAÇÃO E ILUMINACÃO EXTERNA	UN	1,0	406,86	406,86	0,01	99,45
89366	SINAPI	JOELHO 90 GRAUS COM BUCHA DE LATÃO, PVC, SOLDÁVEL, DN 25MM, X 3/4" INSTALADO EM RAMAL OU SUB-RAMAL DE ÁGUA - FORNECIMENTO E INSTALAÇÃO. AF_06/2022	INHI - INSTALAÇÕES HIDROS SANITÁRIAS	UN	21,0	18,59	390,39	0,01	99,46
CPU2092	Próprio	CURVA PVC PARA REDE COLETOR ESGOTO, EB-644, 45 GR, 200 MM, COM JUNTA ELASTICA.	ASTU - ASSENTAMENTO DE TUBOS E PECAS	UN	1,0	380,47	380,47	0,01	99,47
89627	SINAPI	TÊ DE REDUÇÃO, PVC, SOLDÁVEL, DN 50MM X 25MM, INSTALADO EM PRUMADA DE ÁGUA - FORNECIMENTO E INSTALAÇÃO. AF_06/2022	INHI - INSTALAÇÕES HIDROS SANITÁRIAS	UN	17,0	21,98	373,66	0,01	99,49
89825	SINAPI	TE, PVC, SERIE NORMAL, ESGOTO PREDIAL, DN 50 X 50 MM, JUNTA ELÁSTICA, FORNECIDO E INSTALADO EM PRUMADA DE ESGOTO SANITÁRIO OU VENTILAÇÃO. AF_08/2022	INHI - INSTALAÇÕES HIDROS SANITÁRIAS	UN	21,0	17,56	368,76	0,01	99,50
89726	SINAPI	JOELHO 45 GRAUS, PVC, SERIE NORMAL, ESGOTO PREDIAL, DN 40 MM, JUNTA SOLDÁVEL, FORNECIDO E INSTALADO EM RAMAL DE DESCARGA OU RAMAL DE ESGOTO SANITÁRIO. AF_08/2022	INHI - INSTALAÇÕES HIDROS SANITÁRIAS	UN	28,0	12,33	345,24	0,01	99,51
91987	SINAPI	CAMPAINHA CIGARRA (1 MÓDULO), 10A/250V, INCLUINDO SUPORTE E PLACA - FORNECIMENTO E INSTALAÇÃO. AF_03/2023	INEL - INSTALAÇÃO ELÉTRICA/ELETRIFICAÇÃO E ILUMINACÃO EXTERNA	UN	6,0	55,24	331,44	0,01	99,52
93665	SINAPI	DISJUNTOR BIPOLAR TIPO DIN, CORRENTE NOMINAL DE 40A - FORNECIMENTO E INSTALAÇÃO. AF_10/2020	INEL - INSTALAÇÃO ELÉTRICA/ELETRIFICAÇÃO E ILUMINACÃO EXTERNA	UN	5,0	63,87	319,35	0,01	99,53
CPU2672	Próprio	TOMADA PARA TV, TIPO PINO JACK, COM PLACA	INEL - INSTALAÇÃO ELÉTRICA/ELETRIFICAÇÃO E ILUMINACÃO EXTERNA	UN	13,0	24,46	317,98	0,01	99,54
93008	SINAPI	ELETRODUTO RÍGIDO ROSCÁVEL, PVC, DN 50 MM (1 1/2"), PARA REDE ENTERRADA DE DISTRIBUIÇÃO DE ENERGIA ELÉTRICA - FORNECIMENTO E INSTALAÇÃO. AF_12/2021	INEL - INSTALAÇÃO ELÉTRICA/ELETRIFICAÇÃO E ILUMINACÃO EXTERNA	M	15,6	20,31	316,83	0,01	99,55
89512	SINAPI	TUBO PVC, SÉRIE R, ÁGUA PLUVIAL, DN 100 MM, FORNECIDO E INSTALADO EM RAMAL DE ENCAMINHAMENTO. AF_06/2022	INHI - INSTALAÇÕES HIDROS SANITÁRIAS	M	5,6	55,54	311,02	0,01	99,57
96988	SINAPI	MASTRO 1 ½", COM 3 METROS, PARA SPDA - FORNECIMENTO E INSTALAÇÃO. AF_08/2023	INEL - INSTALAÇÃO ELÉTRICA/ELETRIFICAÇÃO E ILUMINACÃO EXTERNA	UN	2,0	154,67	309,34	0,01	99,58
93661	SINAPI	DISJUNTOR BIPOLAR TIPO DIN, CORRENTE NOMNAL DE 16A - FORNECIMENTO E INSTALAÇÃO. AF_10/2020	INEL - INSTALAÇÃO ELÉTRICA/ELETRIFICAÇÃO E ILUMINACÃO EXTERNA	UN	6,0	51,29	307,74	0,01	99,59
CPU2659	Próprio	FORNECIMENTO E INSTALAÇÃO DE PORCA SEXTÁVADA 3/8" (REF VL 1.55 VALEMAM OU SIMILAR)	INEL - INSTALAÇÃO ELÉTRICA/ELETRIFICAÇÃO E ILUMINACÃO EXTERNA	UN	84,0	3,58	300,72	0,01	99,60
99635	SINAPI	VÁLVULA DE DESCARGA METÁLICA, BASE 1 1/2", ACABAMENTO METALICO CROMADO - FORNECIMENTO E INSTALAÇÃO. AF_08/2021	INHI - INSTALAÇÕES HIDROS SANITÁRIAS	UN	1,0	298,07	298,07	0,01	99,61
CPU2550	Próprio	GUICHE COM REQUADRO EM MADEIRA DE LEI - VASADO	ESQV - ESQUADRIAS/FERRAGENS/VIDRO S	m²	0,5	595,01	297,50	0,01	99,62
CPU2615	Próprio	SENSOR DE PRESENÇA (LIGA/DESLIGA)	INEL - INSTALAÇÃO ELÉTRICA/ELETRIFICAÇÃO E ILUMINACÃO EXTERNA	UN	1,0	276,26	276,26	0,01	99,63
94656	SINAPI	ADAPTADOR CURTO COM BOLSA E ROSCA PARA REGISTRO, PVC, SOLDÁVEL, DN 25 MM X 3/4", INSTALADO EM RESERVAÇÃO PREDIAL DE ÁGUA - FORNECIMENTO E INSTALAÇÃO. AF_04/2024	INHI - INSTALAÇÕES HIDROS SANITÁRIAS	UN	68,0	3,99	271,32	0,01	99,64
CPU2665	Próprio	EXAUSTOR AXIAL MULTIVAC MODELO MURO 150A	INES - INSTALAÇÕES ESPECIAIS	UN	1,0	267,54	267,54	0,01	99,65
89384	SINAPI	CURVA DE TRANSPOSIÇÃO, PVC, SOLDÁVEL, DN 25MM, INSTALADO EM RAMAL OU SUB-RAMAL DE ÁGUA - FORNECIMENTO E INSTALAÇÃO. AF_06/2022	INHI - INSTALAÇÕES HIDROS SANITÁRIAS	UN	18,0	14,67	264,06	0,01	99,66
CPU2623	Próprio	SAIDA PARA ELETRODUTO MG2982 HORIZONTAL	INEL - INSTALAÇÃO ELÉTRICA/ELETRIFICAÇÃO E ILUMINACÃO EXTERNA	UN	16,0	16,15	258,40	0,01	99,66
95673	SINAPI	HIDRÔMETRO DN 1/2", 1,5 M3/H - FORNECIMENTO E INSTALAÇÃO. AF_03/2024	INHI - INSTALAÇÕES HIDROS SANITÁRIAS	UN	1,0	254,74	254,74	0,01	99,67
CPU2644	Próprio	LUMINÁRIA PLAFON LED QUADRADA DE SOBREPOR, 36W, 60X60 CM (MEDIDAS APROXIMADAS)	INEL - INSTALAÇÃO ELÉTRICA/ELETRIFICAÇÃO E ILUMINACÃO EXTERNA	UN	1,0	246,65	246,65	0,01	99,68
89709	SINAPI	RALO SIFONADO, PVC, DN 100 X 40 MM, JUNTA SOLDÁVEL, FORNECIDO E INSTALADO EM RAMAL DE DESCARGA OU EM RAMAL DE ESGOTO SANITÁRIO. AF_08/2022	INHI - INSTALAÇÕES HIDROS SANITÁRIAS	UN	9,0	27,30	245,70	0,01	99,69
94794	SINAPI	REGISTRO DE GAVETA BRUTO, LATÃO, ROSCÁVEL, 1 1/2", COM ACABAMENTO E CANOPLA CROMADOS - FORNECIMENTO E INSTALAÇÃO. AF_08/2021	INHI - INSTALAÇÕES HIDROS SANITÁRIAS	UN	2,0	117,31	234,62	0,01	99,70
86882	SINAPI	SIFÃO DO TIPO GARRAFA/COPO EM PVC 1.1/4 X 1.1/2" - FORNECIMENTO E INSTALAÇÃO. AF_01/2020	INHI - INSTALAÇÕES HIDROS SANITÁRIAS	UN	7,0	33,17	232,19	0,01	99,71
89855	SINAPI	JOELHO 45 GRAUS, PVC, SERIE NORMAL, ESGOTO PREDIAL, DN 150 MM, JUNTA ELÁSTICA, FORNECIDO E INSTALADO EM SUBCOLETOR AÉREO DE ESGOTO SANITÁRIO. AF_08/2022	INHI - INSTALAÇÕES HIDROS SANITÁRIAS	UN	2,0	114,92	229,84	0,01	99,71
104014	SINAPI	BUCHA DE REDUÇÃO, LONGA, PVC, SOLDÁVEL, DN 40 X 25 MM, INSTALADO EM RAMAL DE DISTRIBUIÇÃO DE ÁGUA - FORNECIMENTO E INSTALAÇÃO. AF_06/2022	INHI - INSTALAÇÕES HIDROS SANITÁRIAS	UN	18,0	12,39	223,02	0,01	99,72
89373	SINAPI	LUA DE REDUÇÃO, PVC, SOLDÁVEL, DN 25MM X 20MM, INSTALADO EM RAMAL OU SUB-RAMAL DE ÁGUA - FORNECIMENTO E INSTALAÇÃO. AF_06/2022	INHI - INSTALAÇÕES HIDROS SANITÁRIAS	UN	26,0	8,55	222,30	0,01	99,73
CPU2594	Próprio	PLACA DE SINALIZAÇÃO EM PVC PARA AMBIENTES	ASTU - ASSENTAMENTO DE TUBOS E PECAS	UN	1,0	221,48	221,48	0,01	99,74
93666	SINAPI	DISJUNTOR BIPOLAR TIPO DIN, CORRENTE NOMINAL DE 50A - FORNECIMENTO E INSTALAÇÃO. AF_10/2020	INEL - INSTALAÇÃO ELÉTRICA/ELETRIFICAÇÃO E ILUMINACÃO EXTERNA	UN	3,0	71,79	215,37	0,01	99,75
104008	SINAPI	TE DE REDUÇÃO, 90 GRAUS, PVC, SOLDÁVEL, DN 50 MM X 32 MM, INSTALADO EM RAMAL DE DISTRIBUIÇÃO DE ÁGUA - FORNECIMENTO E INSTALAÇÃO. AF_06/2022	INHI - INSTALAÇÕES HIDROS SANITÁRIAS	UN	6,0	35,63	213,78	0,01	99,75
91996	SINAPI	TOMADA MÉDIA DE EMBUTIR (1 MÓDULO), 2P+T 10 A, INCLUINDO SUPORTE E PLACA - FORNECIMENTO E INSTALAÇÃO. AF_03/2023	INEL - INSTALAÇÃO ELÉTRICA/ELETRIFICAÇÃO E ILUMINACÃO EXTERNA	UN	5,0	41,88	209,40	0,01	99,76
91985	SINAPI	INTERRUPTOR PULSADOR CAMPAINHA (1 MÓDULO), 10A/250V, INCLUINDO SUPORTE E PLACA - FORNECIMENTO E INSTALAÇÃO. AF_03/2023	INEL - INSTALAÇÃO ELÉTRICA/ELETRIFICAÇÃO E ILUMINACÃO EXTERNA	UN	6,0	34,15	204,90	0,01	99,77
CPU2617	Próprio	MINI-DISJUNTOR BIPOLAR 63A, CURVA C, 5KA, 127/220VCA, REFERÊNCIA SIEMENS, GE, SCHNEIDER OU EQUIVALENTE	INEL - INSTALAÇÃO ELÉTRICA/ELETRIFICAÇÃO E ILUMINACÃO EXTERNA	UN	2,0	102,16	204,32	0,01	99,77
104347	SINAPI	JUNÇÃO DE REDUCAO INVERTIDA, PVC, SÉRIE NORMAL, ESGOTO PREDIAL, DN 100 X 75 MM, JUNTA ELÁSTICA, FORNECIDO E INSTALADO EM RAMAL DE DESCARGA OU RAMAL DE ESGOTO SANITÁRIO. AF_08/2022	INHI - INSTALAÇÕES HIDROS SANITÁRIAS	UN	4,0	50,76	203,04	0,01	99,78
97886	SINAPI	CAIXA ENTERRADA ELÉTRICA RETANGULAR, EM ALVENARIA COM TJOLOS CERÂMICOS MACIÇOS, FUNDO COM BRITA, DIMENSÕES INTERNAS: 0.3X0.3X0.3 M. AF_12/2020	INEL - INSTALAÇÃO ELÉTRICA/ELETRIFICAÇÃO E ILUMINACÃO EXTERNA	UN	1,0	195,71	195,71	0,01	99,79
CPU2625	Próprio	CURVA DE INVERSAO PARA ELETROCALHA 100X100MM CHAPA 20	INEL - INSTALAÇÃO ELÉTRICA/ELETRIFICAÇÃO E ILUMINACÃO EXTERNA	UN	3,0	64,40	193,20	0,01	99,79
89509	SINAPI	TUBO PVC, SÉRIE R, ÁGUA PLUVIAL, DN 50 MM, FORNECIDO E INSTALADO EM RAMAL DE ENCAMINHAMENTO. AF_06/2022	INHI - INSTALAÇÕES HIDROS SANITÁRIAS	M	7,5	25,75	193,12	0,01	99,80
89829	SINAPI	TE, PVC, SERIE NORMAL, ESGOTO PREDIAL, DN 75 X 75 MM, JUNTA ELÁSTICA, FORNECIDO E INSTALADO EM PRUMADA DE ESGOTO SANITÁRIO OU VENTILAÇÃO. AF_08/2022	INHI - INSTALAÇÕES HIDROS SANITÁRIAS	UN	5,0	38,05	190,25	0,01	99,81



<b>Secretaria de Atenção Especializada à Saúde</b> Centro de Atenção Psicossocial - Porte 3 - Área Construída: 721,00m²						<b>BDI Geral:</b> 20,81%	<b>Encargo Social Mensalista:</b> 70,77%	<b>Data:</b> 06/05/2025
<b>Bancos:</b> SINAPI (06/2024) - CPOS/CDHU (06/2024) - SBC (06/2024) - ORSE (06/2024) - IOPES (06/2024) - EMOP (06/2024) - SETOP (04/2024) - SEINFRA (028) - AGETOP CIVIL (06/2024)						<b>BDI Equipamentos:</b> 13,51%	<b>Encargo Social Horista:</b> 114,35%	<b>Revisão:</b> <b>01</b>

Código	Banco	Descrição	Tipo	Und	Quant.	Valor Unit	Total	Peso (%)	Peso Acumulado (%)
CPU2593	Próprio	PLACA DE SINALIZACAO, FOTOLUMINESCENTE, EM PVC , COM LOGOTIPO "EXTINTOR DE INCÊNDIO PORTÁTIL"- PLACA ES	ASTU - ASSENTAMENTO DE TUBOS E PECAS	UN	10,0	18,78	187,80	0,01	99,81
101548	SINAPI	ISOLADOR, TIPO ROLDANA, PARA BAIXA TENSÃO - FORNECIMENTO E INSTALAÇÃO. AF_07/2020	INEL - INSTALAÇÃO ELÉTRICA/ELETRIFICAÇÃO E ILUMINACÃO EXTERNA	UN	24,0	7,54	180,96	0,01	99,82
89739	SINAPI	JOELHO 45 GRAUS, PVC, SERIE NORMAL, ESGOTO PREDIAL, DN 75 MM, JUNTA ELÁSTICA, FORNECIDO E INSTALADO EM RAMAL DE DESCARGA OU RAMAL DE ESGOTO SANITÁRIO. AF_08/2022	INHI - INSTALAÇÕES HIDROS SANITÁRIAS	UN	7,0	25,69	179,83	0,01	99,83
94490	SINAPI	REGISTRO DE ESFERA, PVC, SOLDÁVEL, COM VOLANTE, DN 32 MM - FORNECIMENTO E INSTALAÇÃO. AF_08/2021	INHI - INSTALAÇÕES HIDROS SANITÁRIAS	UN	3,0	58,58	175,74	0,01	99,83
CPU2569	Próprio	VÁLVULA DE RETENÇÃO HORIZONTAL EM BRONZE, DN= 1"	INHI - INSTALAÇÕES HIDROS SANITÁRIAS	UN	1,0	163,93	163,93	0,01	99,84
CPU2612	Próprio	CAIXA DE PASSAGEM CH.DE ACO C/TAMPA APARAF. 200x200x100 PISO	INEL - INSTALAÇÃO ELÉTRICA/ELETRIFICAÇÃO E ILUMINACÃO EXTERNA	UN	1,0	163,84	163,84	0,01	99,84
91341	SINAPI	PORTA EM ALUMÍNIO DE ABRIR TIPO VENEZIANA COM GUARNIÇÃO, FIXAÇÃO COM PARAFUSOS - FORNECIMENTO E INSTALAÇÃO. AF_12/2019	ESQV - ESQUADRIAS/FERRAGENS/VIDRO S	m²	0,22	740,47	162,90	0,01	99,85
CPU2620	Próprio	INTERRUPTOR DIFERENCIAL BIPOLAR DR 40A, 30MA ? 6KA, REFERÊNCIA SIEMENS, SCHNEIDER, WEG OU EQUIVALENTE	INEL - INSTALAÇÃO ELÉTRICA/ELETRIFICAÇÃO E ILUMINACÃO EXTERNA	UN	1,0	157,16	157,16	0,01	99,86
92010	SINAPI	TOMADA MÉDIA DE EMBUTIR (3 MÓDULOS), 2P+T 10 A, SEM SUPORTE E SEM PLACA - FORNECIMENTO E INSTALAÇÃO. AF_03/2023	INEL - INSTALAÇÃO ELÉTRICA/ELETRIFICAÇÃO E ILUMINACÃO EXTERNA	UN	2,0	78,48	156,96	0,01	99,86
104350	SINAPI	JUNÇÃO DE REDUÇÃO INVERTIDA, PVC, SÉRIE NORMAL, ESGOTO PREDIAL, DN 75 X 50 MM, JUNTA ELÁSTICA, FORNECIDO E INSTALADO EM PRUMADA DE ESGOTO SANITÁRIO OU VENTILAÇÃO. AF_08/2022	INHI - INSTALAÇÕES HIDROS SANITÁRIAS	UN	5,0	31,28	156,40	0,01	99,87
89415	SINAPI	CURVA 90 GRAUS, PVC, SOLDÁVEL, DN 32MM, INSTALADO EM RAMAL DE DISTRIBUIÇÃO DE ÁGUA - FORNECIMENTO E INSTALAÇÃO. AF_06/2022	INHI - INSTALAÇÕES HIDROS SANITÁRIAS	UN	8,0	18,77	150,16	0,01	99,87
89511	SINAPI	TUBO PVC, SÉRIE R, ÁGUA PLUVIAL, DN 75 MM, FORNECIDO E INSTALADO EM RAMAL DE ENCAMINHAMENTO. AF_06/2022	INHI - INSTALAÇÕES HIDROS SANITÁRIAS	M	3,3	43,42	143,28	0,00	99,88
93009	SINAPI	ELETRODUTO RÍGIDO ROSCÁVEL, PVC, DN 60 MM (2"), PARA REDE ENTERRADA DE DISTRIBUIÇÃO DE ENERGIA ELÉTRICA - FORNECIMENTO E INSTALAÇÃO. AF_12/2021	INEL - INSTALAÇÃO ELÉTRICA/ELETRIFICAÇÃO E ILUMINACÃO EXTERNA	M	4,8	29,52	141,69	0,00	99,88
89783	SINAPI	JUNÇÃO SIMPLES, PVC, SERIE NORMAL, ESGOTO PREDIAL, DN 40 MM, JUNTA SOLDÁVEL, FORNECIDO E INSTALADO EM RAMAL DE DESCARGA OU RAMAL DE ESGOTO SANITÁRIO. AF_08/2022	INHI - INSTALAÇÕES HIDROS SANITÁRIAS	UN	8,0	17,41	139,28	0,00	99,89
96987	SINAPI	BASE METÁLICA PARA MASTRO 1 ½" PARA SPDA - FORNECIMENTO E INSTALAÇÃO. AF_08/2023	INEL - INSTALAÇÃO ELÉTRICA/ELETRIFICAÇÃO E ILUMINACÃO EXTERNA	UN	1,0	137,69	137,69	0,00	99,89
96989	SINAPI	CAPTOR TIPO FRANKLIN PARA SPDA - FORNECIMENTO E INSTALAÇÃO. AF_08/2023	INEL - INSTALAÇÃO ELÉTRICA/ELETRIFICAÇÃO E ILUMINACÃO EXTERNA	UN	1,0	129,36	129,36	0,00	99,90
CPU2565	Próprio	ACOPLAMENTO RANHURADO EM FERRO FUNDIDO DN 60,3mm 2"	INHI - INSTALAÇÕES HIDROS SANITÁRIAS	UN	1,0	127,37	127,37	0,00	99,90
101538	SINAPI	ARMAÇÃO SECUNDÁRIA, COM 1 ESTRIBO E 1 ISOLADOR - FORNECIMENTO E INSTALAÇÃO. AF_07/2020	INEL - INSTALAÇÃO ELÉTRICA/ELETRIFICAÇÃO E ILUMINACÃO EXTERNA	UN	2,0	61,67	123,34	0,00	99,90
91957	SINAPI	INTERRUPTOR SIMPLES (1 MÓDULO) COM INTERRUPTOR PARALELO (1 MÓDULO), 10A/250V, INCLUINDO SUPORTE E PLACA - FORNECIMENTO E INSTALAÇÃO. AF_03/2023	INEL - INSTALAÇÃO ELÉTRICA/ELETRIFICAÇÃO E ILUMINACÃO EXTERNA	UN	2,0	61,08	122,16	0,00	99,91
CPU2592	Próprio	PLACA DE SINALIZACAO, FOTOLUMINESCENTE, EM PVC , COM LOGOTIPO "CUIDADO RISCO DE CHOQUE ELÉTRICO"- PLACA ES	INHI - INSTALAÇÕES HIDROS SANITÁRIAS	UN	6,0	20,14	120,84	0,00	99,91
91979	SINAPI	INTERRUPTOR INTERMEDIÁRIO (1 MÓDULO), 10A/250V, INCLUINDO SUPORTE E PLACA - FORNECIMENTO E INSTALAÇÃO. AF_03/2023	INEL - INSTALAÇÃO ELÉTRICA/ELETRIFICAÇÃO E ILUMINACÃO EXTERNA	UN	2,0	58,58	117,16	0,00	99,92
CPU2666	Próprio	CURVA HORIZONTAL 75 X 50 MM PARA ELETROCALHA METÁLICA, COM ÂNGULO 90° (REF.: MOPA OU SIMILAR)	INEL - INSTALAÇÃO ELÉTRICA/ELETRIFICAÇÃO E ILUMINACÃO EXTERNA	UN	2,0	57,11	114,22	0,00	99,92
CPU2631	Próprio	TERMINAL DE FECHAMENTO LISO,PARA ELETROCALHA PERFURADA OU LI SA,100X100MM.FORNECIMENTO E COLOCACAO	INEL - INSTALAÇÃO ELÉTRICA/ELETRIFICAÇÃO E ILUMINACÃO EXTERNA	UN	7,0	16,29	114,03	0,00	99,92
94962	SINAPI	CONCRETO MAGRO PARA LASTRO, TRAÇO 1:4,5:4,5 (EM MASSA SECA DE CIMENTO/ AREIA MÉDIA/ BRITA 1) - PREPARO MECÂNICO COM BETONEIRA 400 L. AF_05/2021	FUES - FUNDAÇÕES E ESTRUTURAS	m³	0,3	377,19	113,15	0,00	99,93
CPU2577	Próprio	TUBO DE PVC RÍGIDO PxB COM VIOLA E ANEL DE BORRACHA, LINHA ESGOTO SÉRIE REFORÇADA " R", DN= 75 MM, INCLUSIVE CONEXÕES	INHI - INSTALAÇÕES HIDROS SANITÁRIAS	M	1,0	111,61	111,61	0,00	99,93
CPU2671	Próprio	TERMINAL 75 X 50 MM PARA ELETROCALHA METÁLICA (REF. VL 3.01-25 GE VALEMAM OU SIMILAR)	INEL - INSTALAÇÃO ELÉTRICA/ELETRIFICAÇÃO E ILUMINACÃO EXTERNA	UN	4,0	25,25	101,00	0,00	99,94
CPU2597	Próprio	PLACA DE SINALIZAÇÃO EM ALUMÍNIO 35 X 25 CM - "PERIGO - GÁS INFLAMÁVEL - PROIBIDO FUMAR"	ASTU - ASSENTAMENTO DE TUBOS E PECAS	UN	2,0	47,74	95,48	0,00	99,94
103039	SINAPI	REGISTRO DE ESFERA, PVC, ROSCÁVEL, COM VOLANTE, 1 1/2" - FORNECIMENTO E INSTALAÇÃO. AF_08/2021	INHI - INSTALAÇÕES HIDROS SANITÁRIAS	UN	1,0	91,15	91,15	0,00	99,94
CPU2632	Próprio	ELETRODUTO GALVANIZADO CONFORME NBR13057 - 1 1/4" COM ACESSÓRIOS	ASTU - ASSENTAMENTO DE TUBOS E PECAS	M	1,0	90,83	90,83	0,00	99,95
CPU2669	Próprio	TÊ HORIZONTAL 75 X 50 MM PARA ELETROCALHA METÁLICA (REF. MOPA OU SIMILAR)	INEL - INSTALAÇÃO ELÉTRICA/ELETRIFICAÇÃO E ILUMINACÃO EXTERNA	UN	3,0	30,01	90,03	0,00	99,95
91997	SINAPI	TOMADA MÉDIA DE EMBUTIR (1 MÓDULO), 2P+T 20 A, INCLUINDO SUPORTE E PLACA - FORNECIMENTO E INSTALAÇÃO. AF_03/2023	INEL - INSTALAÇÃO ELÉTRICA/ELETRIFICAÇÃO E ILUMINACÃO EXTERNA	UN	2,0	44,03	88,06	0,00	99,95
CPU2642	Próprio	LUMINÁRIA PLAFON (SOBREPOR) 22,5 X 22,5 - 18 W - 6000K - G- LIGHT OU SIMILAR	INEL - INSTALAÇÃO ELÉTRICA/ELETRIFICAÇÃO E ILUMINACÃO EXTERNA	UN	1,0	87,75	87,75	0,00	99,95
89549	SINAPI	REDUÇÃO EXCÊNTRICA, PVC, SERIE R, ÁGUA PLUVIAL, DN 75 X 50 MM, JUNTA ELÁSTICA, FORNECIDO E INSTALADO EM RAMAL DE ENCAMINHAMENTO. AF_06/2022	INHI - INSTALAÇÕES HIDROS SANITÁRIAS	UN	4,0	19,28	77,12	0,00	99,96
94662	SINAPI	ADAPTADOR CURTO COM BOLSA E ROSCA PARA REGISTRO, PVC, SOLDÁVEL, DN 50 MM X 1 1/2", INSTALADO EM RESERVAÇÃO PREDIAL DE ÁGUA - FORNECIMENTO E INSTALAÇÃO. AF_04/2024	INHI - INSTALAÇÕES HIDROS SANITÁRIAS	UN	6,0	12,17	73,02	0,00	99,96
89782	SINAPI	TE, PVC, SERIE NORMAL, ESGOTO PREDIAL, DN 40 X 40 MM, JUNTA SOLDÁVEL, FORNECIDO E INSTALADO EM RAMAL DE DESCARGA OU RAMAL DE ESGOTO SANITÁRIO. AF_08/2022	INHI - INSTALAÇÕES HIDROS SANITÁRIAS	UN	4,0	17,31	69,24	0,00	99,96
CPU2600	Próprio	PLACA DE SINALIZAÇÃO DE SEGURANÇA CODIGO 14 - 315/158(NBR 13.434); CÓDIGO S3(NT 14/2010-ES) ("SAIDA DE EMERGÊNCIA" - SETA VERTICAL)	SEDI - SERVIÇOS DIVERSOS	UN	2,0	33,40	66,80	0,00	99,96
93668	SINAPI	DISJUNTOR TRIPOLAR TIPO DIN, CORRENTE NOMINAL DE 16A - FORNECIMENTO E INSTALAÇÃO. AF_10/2020	INEL - INSTALAÇÃO ELÉTRICA/ELETRIFICAÇÃO E ILUMINACÃO EXTERNA	UN	1,0	65,20	65,20	0,00	99,97
92028	SINAPI	INTERRUPTOR PARALELO (1 MÓDULO) COM 1 TOMADA DE EMBUTIR 2P+T 10 A, SEM SUPORTE E SEM PLACA - FORNECIMENTO E INSTALAÇÃO. AF_03/2023	INEL - INSTALAÇÃO ELÉTRICA/ELETRIFICAÇÃO E ILUMINACÃO EXTERNA	UN	1,0	54,87	54,87	0,00	99,97
93663	SINAPI	DISJUNTOR BIPOLAR TIPO DIN, CORRENTE NOMINAL DE 25A - FORNECIMENTO E INSTALAÇÃO. AF_10/2020	INEL - INSTALAÇÃO ELÉTRICA/ELETRIFICAÇÃO E ILUMINACÃO EXTERNA	UN	1,0	54,44	54,44	0,00	99,97
103966	SINAPI	BUCHA DE REDUÇÃO, LONGA, PVC, SOLDÁVEL, DN 50 X 25 MM, INSTALADO EM PRUMADA DE ÁGUA - FORNECIMENTO E INSTALAÇÃO. AF_06/2022	INHI - INSTALAÇÕES HIDROS SANITÁRIAS	UN	5,0	10,55	52,75	0,00	99,97
CPU2589	Próprio	JOELHO 45º DE PVC RÍGIDO, SÉRIE R, DIÂM = 50MM	INHI - INSTALAÇÕES HIDROS SANITÁRIAS	UN	2,0	26,19	52,38	0,00	99,97
94681	SINAPI	CURVA 90 GRAUS, PVC, SOLDÁVEL, DN 60 MM, INSTALADO EM RESERVAÇÃO PREDIAL DE ÁGUA - FORNECIMENTO E INSTALAÇÃO. AF_04/2024	INHI - INSTALAÇÕES HIDROS SANITÁRIAS	UN	1,0	51,39	51,39	0,00	99,98
86913	SINAPI	TORNEIRA CROMADA 1/2" OU 3/4" PARA TANQUE, PADRÃO POPULAR - FORNECIMENTO E INSTALAÇÃO. AF_01/2020	INHI - INSTALAÇÕES HIDROS SANITÁRIAS	UN	1,0	50,07	50,07	0,00	99,98
96544	SINAPI	ARMAÇÃO DE BLOCO UTILIZANDO AÇO CA-50 DE 6,3 MM - MONTAGEM. AF_01/2024	FUES - FUNDAÇÕES E ESTRUTURAS	KG	2,4	20,02	48,04	0,00	99,98
92868	SINAPI	CAIXA RETANGULAR 4" X 2" MÉDIA (1,30 M DO PISO), METÁLICA, INSTALADA EM PAREDE - FORNECIMENTO E INSTALAÇÃO. AF_03/2023	INEL - INSTALAÇÃO ELÉTRICA/ELETRIFICAÇÃO E ILUMINACÃO EXTERNA	UN	2,0	21,56	43,12	0,00	99,98
89753	SINAPI	LUVA SIMPLES, PVC, SERIE NORMAL, ESGOTO PREDIAL, DN 50 MM, JUNTA ELÁSTICA, FORNECIDO E INSTALADO EM RAMAL DE DESCARGA OU RAMAL DE ESGOTO SANITÁRIO. AF_08/2022	INHI - INSTALAÇÕES HIDROS SANITÁRIAS	UN	4,0	10,65	42,60	0,00	99,98
104352	SINAPI	TE, PVC, SÉRIE NORMAL, ESGOTO PREDIAL, DN 100 X 50 MM, JUNTA ELÁSTICA, FORNECIDO E INSTALADO EM PRUMADA DE ESGOTO SANITÁRIO OU VENTILAÇÃO. AF_08/2022	INHI - INSTALAÇÕES HIDROS SANITÁRIAS	UN	1,0	42,06	42,06	0,00	99,98
89436	SINAPI	ADAPTADOR CURTO COM BOLSA E ROSCA PARA REGISTRO, PVC, SOLDÁVEL, DN 32MM X 1 , INSTALADO EM RAMAL DE DISTRIBUIÇÃO DE ÁGUA - FORNECIMENTO E INSTALAÇÃO. AF_06/2022	INHI - INSTALAÇÕES HIDROS SANITÁRIAS	UN	4,0	9,63	38,52	0,00	99,99
89577	SINAPI	LUVA DE CORRER, PVC, SOLDÁVEL, DN 50MM, INSTALADO EM PRUMADA DE ÁGUA - FORNECIMENTO E INSTALAÇÃO. AF_06/2022	INHI - INSTALAÇÕES HIDROS SANITÁRIAS	UN	1,0	37,96	37,96	0,00	99,99
CPU2578	Próprio	TUBO DE PVC RÍGIDO SOLDÁVEL MARROM, DN= 40 MM, (1 1/4"), INCLUSIVE CONEXÕES	INHI - INSTALAÇÕES HIDROS SANITÁRIAS	M	0,7	52,79	36,95	0,00	99,99
CPU2596	Próprio	PLACA DE SINALIZAÇÃO EM PVC, COM INDICAÇÃO DE PROIBIÇÃO NORMATIVA	ASTU - ASSENTAMENTO DE TUBOS E PECAS	UN	2,0	17,87	35,74	0,00	99,99
101663	SINAPI	ABRAÇADEIRA DE FIXAÇÃO DE BRAÇOS DE LUMINÁRIAS DE 2" - FORNECIMENTO E INSTALAÇÃO. AF_08/2020	INEL - INSTALAÇÃO ELÉTRICA/ELETRIFICAÇÃO E ILUMINACÃO EXTERNA	UN	1,0	35,40	35,40	0,00	99,99
94678	SINAPI	JOELHO 90 GRAUS, PVC, SOLDÁVEL, DN 50 MM INSTALADO EM RESERVAÇÃO PREDIAL DE ÁGUA - FORNECIMENTO E INSTALAÇÃO. AF_04/2024	INHI - INSTALAÇÕES HIDROS SANITÁRIAS	UN	2,0	17,00	34,00	0,00	99,99
89557	SINAPI	REDUÇÃO EXCÊNTRICA, PVC, SERIE R, ÁGUA PLUVIAL, DN 100 X 75 MM, JUNTA ELÁSTICA, FORNECIDO E INSTALADO EM RAMAL DE ENCAMINHAMENTO. AF_06/2022	INHI - INSTALAÇÕES HIDROS SANITÁRIAS	UN	1,0	32,08	32,08	0,00	99,99
91920	SINAPI	CURVA 90 GRAUS PARA ELETRODUTO, PVC, ROSCÁVEL, DN 40 MM (1 1/4"), PARA CIRCUITOS TERMINAIS, INSTALADA EM PAREDE - FORNECIMENTO E INSTALAÇÃO. AF_03/2023	INEL - INSTALAÇÃO ELÉTRICA/ELETRIFICAÇÃO E ILUMINACÃO EXTERNA	UN	1,0	30,98	30,98	0,00	99,99
89785	SINAPI	JUNÇÃO SIMPLES, PVC, SERIE NORMAL, ESGOTO PREDIAL, DN 50 X 50 MM, JUNTA ELÁSTICA, FORNECIDO E INSTALADO EM RAMAL DE DESCARGA OU RAMAL DE ESGOTO SANITÁRIO. AF_08/2022	INHI - INSTALAÇÕES HIDROS SANITÁRIAS	UN	1,0	28,95	28,95	0,00	99,99
89737	SINAPI	JOELHO 90 GRAUS, PVC, SERIE NORMAL, ESGOTO PREDIAL, DN 75 MM, JUNTA ELÁSTICA, FORNECIDO E INSTALADO EM RAMAL DE DESCARGA OU RAMAL DE ESGOTO SANITÁRIO. AF_08/2022	INHI - INSTALAÇÕES HIDROS SANITÁRIAS	UN	1,0	24,71	24,71	0,00	100,00
89400	SINAPI	TÉ DE REDUÇÃO, PVC, SOLDÁVEL, DN 32MM X 25MM, INSTALADO EM RAMAL OU SUB-RAMAL DE ÁGUA - FORNECIMENTO E INSTALAÇÃO. AF_06/2022	INHI - INSTALAÇÕES HIDROS SANITÁRIAS	UN	1,0	23,40	23,40	0,00	100,00
104351	SINAPI	TERMINAL DE VENTILAÇÃO, PVC, SÉRIE NORMAL, ESGOTO PREDIAL, DN 75 MM, JUNTA SOLDÁVEL, FORNECIDO E INSTALADO EM PRUMADA DE ESGOTO SANITÁRIO OU VENTILAÇÃO. AF_08/2022	INHI - INSTALAÇÕES HIDROS SANITÁRIAS	UN	1,0	23,35	23,35	0,00	100,00
91952	SINAPI	INTERRUPTOR SIMPLES (1 MÓDULO), 10A/250V, SEM SUPORTE E SEM PLACA - FORNECIMENTO E INSTALAÇÃO. AF_03/2023	INEL - INSTALAÇÃO ELÉTRICA/ELETRIFICAÇÃO E ILUMINACÃO EXTERNA	UN	1,0	22,32	22,32	0,00	100,00

<b>Secretaria de Atenção Especializada à Saúde</b> Centro de Atenção Psicossocial - Porte 3 - Área Construída: 721,00m²	<b>BDI Geral:</b> 20,81%	<b>Encargo Social Mensalista:</b> 70,77%	<b>Data:</b> 06/05/2025
<b>Bancos:</b> SINAPI (06/2024) - CPOS/CDHU (06/2024) - SBC (06/2024) - ORSE (06/2024) - IOPES (06/2024) - EMOP (06/2024) - SETOP (04/2024) - SEINFRA (028) - AGETOP CIVIL (06/2024)	<b>BDI Equipamentos:</b> 13,51%	<b>Encargo Social Horista:</b> 114,35%	<b>Revisão:</b> <b>01</b>

Código	Banco	Descrição	Tipo	Und	Quant.	Valor Unit	Total	Peso (%)	Peso Acumulado (%)
89730	SINAPI	CURVA LONGA 90 GRAUS, PVC, SERIE NORMAL, ESGOTO PREDIAL, DN 40 MM, JUNTA SOLDÁVEL, FORNECIDO E INSTALADO EM RAMAL DE DESCARGA OU RAMAL DE ESGOTO SANITÁRIO. AF 08/2022	INHI - INSTALAÇÕES HIDROSANITÁRIAS	UN	1,0	16,94	16,94	0,00	100,00
CPU2601	Próprio	PLACA FOTOLUMINESCENTE DE SINALIZAÇÃO DE SEGURANÇA CONTRA INCÊNDIO, PARA EQUIPAMENTOS DE COMBATE A INCÊNDIO E ALARME, EM PVC ANTICHAMA, DIMENSÕES APROXIMADAS DE (20X15)CM, CONFORME ABNT NBR 16820. FORNECIMENTO E COLOCAÇÃO	ASTU - ASSENTAMENTO DE TUBOS E PEÇAS	UN	1,0	13,23	13,23	0,00	100,00
89363	SINAPI	JOELHO 45 GRAUS, PVC, SOLDÁVEL, DN 25MM, INSTALADO EM RAMAL OU SUB-RAMAL DE ÁGUA - FORNECIMENTO E INSTALAÇÃO. AF 06/2022	INHI - INSTALAÇÕES HIDROSANITÁRIAS	UN	1,0	12,58	12,58	0,00	100,00
CPU2588	Próprio	ANEL DE BORRACHA PARA TUBO PVC SANITÁRIO D = 50MM	INHI - INSTALAÇÕES HIDROSANITÁRIAS	UN	2,0	5,31	10,62	0,00	100,00
103948	SINAPI	BUCHA DE REDUÇÃO, CURTA, PVC, SOLDÁVEL, DN 32 X 25 MM, INSTALADO EM RAMAL OU SUB-RAMAL DE ÁGUA - FORNECIMENTO E INSTALAÇÃO. AF 06/2022	INHI - INSTALAÇÕES HIDROSANITÁRIAS	UN	1,0	9,52	9,52	0,00	100,00
CPU2602	Próprio	BUCHA COM ARRUELA EM LIGA ESPECIAL ZAMAK P/ELETRODUTO 32MM, D=1 1/4"	ASTU - ASSENTAMENTO DE	UN	1,0	2,22	2,22	0,00	100,00
<b>Total sem BDI</b>								<b>2.885.455,11</b>	
<b>Total do BDI</b>								<b>596.345,71</b>	
<b>Total Geral</b>								<b>3.481.800,82</b>	



<b>Secretaria de Atenção Especializada à Saúde</b> Centro de Atenção Psicossocial - Porte 3 - Área Construída: 721,00m²				<b>BDI Geral:</b> 20,81%	<b>Encargo Social Mensalista:</b> 70,77%	<b>Data:</b> 06/05/2025
<b>Bancos:</b> SINAPI (06/2024) - CPOS/CDHU (06/2024) - SBC (06/2024) - ORSE (06/2024) - IOPES (06/2024) - EMOP (06/2024) - SETOP (04/2024) - SEINFRA (028) - AGETOP CIVIL (06/2024)				<b>BDI Equipamentos:</b> 13,51%	<b>Encargo Social Horista:</b> 114,35%	<b>Revisão:</b> 01

Item	Código	Banco	Descrição		Und	Und	Quant.			Total
Composições Principais										
1.1.1										
Composição		CPU2526	Próprio	LOCAÇÃO DE CONTAINER TIPO DEPÓSITO - ÁREA MÍNIMA DE 13,80 M2	CANT - CANTEIRO DE OBRAS	UNXMÊS	1,0000000	931,25		931,25
Composição Auxiliar	88264	SINAPI		ELETRICISTA COM ENCARGOS COMPLEMENTARES	SEDI - SERVIÇOS DIVERSOS	H	0,9900000	36,91		36,54
Composição Auxiliar	88247	SINAPI		AUXILIAR DE ELETRICISTA COM ENCARGOS COMPLEMENTARES	SEDI - SERVIÇOS DIVERSOS	H	1,3200000	30,23		39,90
Composição Auxiliar	88316	SINAPI		SERVENTE COM ENCARGOS COMPLEMENTARES	SEDI - SERVIÇOS DIVERSOS	H	1,3200000	28,69		37,87
Insumo	A.12.000.021099	CPOS/CDHU		CONTAINER DEPÓSITO, MÓDULO METÁLICO EM AÇO GALVANIZADO DE 6,0X2,3X2,5M, VÃO LIVRE, PISO DE CONCRETO, CIMENTADO, MADEIRA OU MATERIAL EQUIVALENTE	Material	unxmês	1,0000000	816,94		816,94
					MO sem	82,17	LS =>	0,00	MO com LS =>	82,17
					Valor do	193,79			Valor com BDI =>	1.125,04

Observação

Composição de Referência: 02.02.150 CPOS/CDHU  
A composição foi ajustada para utilizar os insumos e a mão de obra conforme a base SINAPI, garantindo maior aderência aos parâmetros de mercado e normativas vigentes. Apenas os insumos que não possuem correspondência na base SINAPI foram mantidos conforme a composição original, assegurando a precisão e viabilidade da precificação.

1.1.2										
Composição		CPU2527	Próprio	BARRAÇÃO ABERTO PARA APOIO À PRODUÇÃO (CARPINTARIA, CENTRAL DE ARMAÇÃO, OFICINA, ETC.) C/ TESOURAS, TELHA 4MM, PISO EM CONCRETO DESEMPOLADO	CANT - CANTEIRO DE OBRAS	m²	1,0000000	279,10		279,10
Composição Auxiliar	94207	SINAPI		TELHAMENTO COM TELHA ONDULADA DE FIBROCIMENTO E = 6 MM, COM RECOBRIMENTO LATERAL DE 1/4 DE ONDA PARA TELHADO COM INCLINAÇÃO MAIOR QUE 10°, COM ATÉ 2 ÁGUAS, INCLUSO IÇAMENTO. AF_07/2019	COBE - COBERTURA	m²	1,0000000	52,77		52,77
Composição Auxiliar	100382	SINAPI		FABRICAÇÃO E INSTALAÇÃO DE PONTALETES DE MADEIRA NÃO APARELHADA PARA TELHADOS COM ATÉ 2 ÁGUAS E COM TELHA ONDULADA DE FIBROCIMENTO, ALUMÍNIO OU PLÁSTICA EM EDIFÍCIO RESIDENCIAL TÉRREO, INCLUSO TRANSPORTE	COBE - COBERTURA	m²	1,0000000	33,55		33,55
Composição Auxiliar	97083	SINAPI		COMPACTAÇÃO MECÂNICA DE SOLO PARA EXECUÇÃO DE RADIER, PISO DE CONCRETO OU LAJE SOBRE SOLO, COM COMPACTADOR DE SOLOS A PERCUSSÃO. AF_09/2021	FUES - FUNDAÇÕES E ESTRUTURAS	m²	1,0000000	4,40		4,40
Composição Auxiliar	92562	SINAPI		FABRICAÇÃO E INSTALAÇÃO DE TESOURA INTEIRA EM MADEIRA NÃO APARELHADA, VÃO DE 10 M, PARA TELHA ONDULADA DE FIBROCIMENTO, METÁLICA, PLÁSTICA OU TERMOACÚSTICA, INCLUSO IÇAMENTO. AF_07/2019	COBE - COBERTURA	UN	0,0300000	3.485,26		104,55
Composição Auxiliar	101747	SINAPI		PISO EM CONCRETO 20 MPA PREPARO MECÂNICO, ESPESSURA 7CM. AF_09/2020	PISO - PISOS	m²	1,0000000	83,83		83,83
					MO sem	48,41	LS =>	0,00	MO com LS =>	48,41
					LS =>					
					Valor do	58,08			Valor com BDI =>	337,18
					BDI =>					

Observação

Composição de Referência: ORSE 11703. A composição foi ajustada para utilizar os insumos e a mão de obra conforme a base SINAPI, garantindo maior aderência aos parâmetros de mercado e normativas vigentes. Apenas os insumos que não possuem correspondência na base SINAPI foram mantidos conforme a composição original, assegurando a precisão e viabilidade da precificação.

1.1.3										
Composição		CPU2528	Próprio	LOCAÇÃO DE CONTAINER - BANHEIRO COM CHUVEIROS E VASOS - 4,30 X 2,30M	CANT - CANTEIRO DE OBRAS	MÊS	1,0000000	1.699,71		1.699,71
Insumo	00010777	SINAPI		LOCACAO DE CONTAINER 2,30 X 4,30 M, ALT. 2,50 M, PARA SANITARIO, COM 3 BACIAS, 4 CHUVEIROS, 1 LAVATORIO E 1 MICTORIO (NAO INCLUI MOBILIZACAO/DESMOBILIZACAO)	Equipamento	MES	1,0000000	1.699,71		1.699,71
					MO sem	0,00	LS =>	0,00	MO com LS =>	0,00
					LS =>					
					Valor do	353,70			Valor com BDI =>	2.053,41
					BDI =>					

Observação

Composição de Referência: ORSE 4656. A composição foi ajustada para utilizar os insumos e a mão de obra conforme a base SINAPI, garantindo maior aderência aos parâmetros de mercado e normativas vigentes. Apenas os insumos que não possuem correspondência na base SINAPI foram mantidos conforme a composição original, assegurando a precisão e viabilidade da precificação.

1.1.4										
Composição		CPU2529	Próprio	BARRACAO PARA REFEITORIO EM OBRAS EM COMPENSADO	CANT - CANTEIRO DE OBRAS	m²	1,0000000	1.359,69		1.359,69
Composição Auxiliar	88239	SINAPI		AJUDANTE DE CARPINTEIRO COM ENCARGOS COMPLEMENTARES	SEDI - SERVIÇOS DIVERSOS	H	12,0750000	29,57		357,05
Composição Auxiliar	88262	SINAPI		CARPINTEIRO DE FORMAS COM ENCARGOS COMPLEMENTARES	SEDI - SERVIÇOS DIVERSOS	H	8,4190000	37,03		311,75
Composição Auxiliar	88316	SINAPI		SERVENTE COM ENCARGOS COMPLEMENTARES	SEDI - SERVIÇOS DIVERSOS	H	13,0530000	28,69		374,49
Insumo	00020205	SINAPI		RIPA APARELHADA *1,5 X 5* CM, EM MACARANDUBA/MASSARANDUBA, ANGELIM OU EQUIVALENTE DA REGIAO	Material	M	4,9490000	5,09		25,19
Insumo	00002420	SINAPI		DOBRADICA EM ACO/FERRO, 3" X 2 1/2", E= 1,9 A 2 MM, SEM ANEL, CROMADO OU ZINCADO, TAMPA BOLA, COM PARAFUSOS	Material	UN	0,4800000	12,77		6,12
Insumo	00043614	SINAPI		TABUA NAO APARELHADA *2,5 X 15* CM, EM MACARANDUBA/MASSARANDUBA, ANGELIM OU EQUIVALENTE DA REGIAO - BRUTA	Material	M	6,2600000	23,22		145,35
Insumo	00007213	SINAPI		TELHA DE FIBROCIMENTO ONDULADA E = 4 MM, DE 2,44 X 0,50 M (SEM AMIANTO)	Material	m²	0,8400000	19,54		16,41
Insumo	00039027	SINAPI		PREGO DE ACO POLIDO COM CABECA 19 X 36 (3 1/4 X 9)	Material	KG	1,6800000	18,34		30,81
Insumo	00005068	SINAPI		PREGO DE ACO POLIDO COM CABECA 17 X 21 (2 X 11)	Material	KG	0,4210000	18,36		7,72
Insumo	00004491	SINAPI		PONTALETE *7,5 X 7,5* CM EM PINUS, MISTA OU EQUIVALENTE DA REGIAO - BRUTA	Material	M	10,1200000	8,38		84,80
					MO sem	749,16	LS =>	0,00	MO com LS =>	749,16
					LS =>					
					Valor do	282,95			Valor com BDI =>	1.642,64
					BDI =>					

Observação

Composição de Referência: SBC 012208. A composição foi ajustada para utilizar os insumos e a mão de obra conforme a base SINAPI, garantindo maior aderência aos parâmetros de mercado e normativas vigentes. Apenas os insumos que não possuem correspondência na base SINAPI foram mantidos conforme a composição original, assegurando a precisão e viabilidade da precificação.

1.1.5										
Composição		95648	SINAPI	KIT CAVALETE PARA MEDIÇÃO DE ÁGUA - ENTRADA INDIVIDUALIZADA, EM CPVC DN 28 MM (1"), PARA 1 MEDIDOR - FORNECIMENTO E INSTALAÇÃO (EXCLUSIVE HIDRÔMETRO). AF_03/2024	INHI - INSTALAÇÕES HIDROS SANITÁRIAS	UN	1,0000000	578,30		578,30
Composição Auxiliar	88267	SINAPI		ENCANADOR OU BOMBEIRO HIDRÁULICO COM ENCARGOS COMPLEMENTARES	SEDI - SERVIÇOS DIVERSOS	H	1,6421000	36,22		59,47
Composição Auxiliar	88248	SINAPI		AUXILIAR DE ENCANADOR OU BOMBEIRO HIDRÁULICO COM ENCARGOS COMPLEMENTARES	SEDI - SERVIÇOS DIVERSOS	H	1,6421000	29,10		47,78
Insumo	00044400	SINAPI		BUCHA DE REDUCAO CPVC, SOLDAVEL, 54 X 28 MM, PARA AGUA QUENTE	Material	UN	1,0000000	30,90		30,90
Insumo	00021125	SINAPI		TUBO CPVC, SOLDAVEL, 28 MM, AGUA QUENTE PREDIAL (NBR 15884)	Material	M	2,9905000	31,86		95,27
Insumo	00003148	SINAPI		FITA VEDA ROSCA EM ROLOS DE 18 MM X 50 M (L X C)	Material	UN	0,0132000	11,83		0,15
Insumo	00038007	SINAPI		CONECTOR, CPVC, SOLDAVEL, 28 MM X 1", PARA AGUA QUENTE	Material	UN	2,0000000	28,02		56,04
Insumo	00037957	SINAPI		JOELHO CPVC, SOLDAVEL, 90 GRAUS, 28 MM, PARA AGUA QUENTE	Material	UN	2,0000000	9,01		18,02
Insumo	00021114	SINAPI		ADESIVO PARA TUBOS CPVC, *75* G	Material	UN	0,9800000	32,55		31,89
Insumo	00006019	SINAPI		REGISTRO GAVETA BRUTO EM LATAO FORJADO, BITOLA 1" (REF 1509)	Material	UN	1,0000000	33,67		33,67
Insumo	00038029	SINAPI		TUBO CPVC, SOLDAVEL, 54 MM, AGUA QUENTE PREDIAL (NBR 15884)	Material	M	0,9444000	81,53		76,99
Insumo	00037960	SINAPI		JOELHO CPVC, SOLDAVEL, 90 GRAUS, 54 MM, PARA AGUA QUENTE	Material	UN	2,0000000	64,06		128,12
					MO sem	80,29	LS =>	0,00	MO com LS =>	80,29
					LS =>					
					Valor do	120,34			Valor com BDI =>	698,64
					BDI =>					

1.1.6										
Composição		95673	SINAPI	HIDRÔMETRO DN 1/2", 1,5 M3/H - FORNECIMENTO E INSTALAÇÃO. AF_03/2024	INHI - INSTALAÇÕES HIDROS SANITÁRIAS	UN	1,0000000	254,74		254,74
Composição Auxiliar	88248	SINAPI		AUXILIAR DE ENCANADOR OU BOMBEIRO HIDRÁULICO COM ENCARGOS COMPLEMENTARES	SEDI - SERVIÇOS DIVERSOS	H	0,4315000	29,10		12,55



<b>Secretaria de Atenção Especializada à Saúde</b> Centro de Atenção Psicossocial - Porte 3 - Área Construída: 721,00m²			<b>BDI Geral:</b> 20,81%	<b>Encargo Social Mensalista:</b> 70,77%	<b>Data:</b> 06/05/2025
<b>Bancos:</b> SINAPI (06/2024) - CPOS/CDHU (06/2024) - SBC (06/2024) - ORSE (06/2024) - IOPES (06/2024) - EMOP (06/2024) - SETOP (04/2024) - SEINFRA (028) - AGETOP CIVIL (06/2024)			<b>BDI Equipamentos:</b> 13,51%	<b>Encargo Social Horista:</b> 114,35%	<b>Revisão:</b> <b>01</b>

Item	Código	Banco	Descrição		Und	Und	Quant.			Total
Composição	88267	SINAPI	ENCANADOR OU BOMBEIRO HIDRÁULICO COM ENCARGOS COMPLEMENTARES	SEDI - SERVIÇOS DIVERSOS		H	0,4315000	36,22		15,62
Auxiliar				Material		UN	1,0000000	226,45		226,45
Insumo	00012769	SINAPI	HIDROMETRO UNIJATO / MEDIDOR DE AGUA, DN 1/2", VAZAO MAXIMA DE 1,5 M3/H, PARA AGUA POTAVEL FRIA, RELOJOARIA PLANA, CLASSE B, HORIZONTAL (SEM CONEXOES)			UN	0,0106000	11,83		0,12
Insumo	00003148	SINAPI	FITA VEDA ROSCA EM ROLOS DE 18 MM X 50 M (L X C)			UN				
					MO sem LS =>	21,09	LS =>	0,00	MO com LS =>	21,09
					Valor do BDI =>	53,01			Valor com BDI =>	307,75

1.1.7	Código	Banco	Descrição	Tipo	Und	Quant.	Valor Unit	Total	
Composição	101509	SINAPI	ENTRADA DE ENERGIA ELÉTRICA, AÉREA, TRIFÁSICA, COM CAIXA DE EMBUTIR, CABO DE 10 MM2 E DISJUNTOR DIN 50A (NÃO INCLUSO O POSTE DE CONCRETO). AF_07/2020	INEL - INSTALAÇÃO ELÉTRICA/ELETRIFICA	UN	1,0000000	1.981,57	1.981,57	
Composição Auxiliar	104749	SINAPI	CONECTOR GRAMPO METÁLICO TIPO OLHAL, PARA SPDA, PARA HASTE DE ATERRAMENTO DE 3/4" E CABOS DE 10 A 50 MM2 - FORNECIMENTO E INSTALAÇÃO. AF_08/2023	INEL - INSTALAÇÃO ELÉTRICA/ELETRIFICA	UN	1,0000000	21,14	21,14	
Composição Auxiliar	100578	SINAPI	ASSENTAMENTO DE POSTE DE CONCRETO COM COMPRIMENTO NOMINAL DE 9 M, CARGA NOMINAL MENOR OU IGUAL A 1000 DAN, ENGASTAMENTO SIMPLES COM 1,5 M DE SOLO (NÃO INCLUI FORNECIMENTO). AF_11/2019	INEL - INSTALAÇÃO ELÉTRICA/ELETRIFICA	UN	1,0000000	536,04	536,04	
Composição Auxiliar	88264	SINAPI	ELETRICISTA COM ENCARGOS COMPLEMENTARES	SEDI - SERVIÇOS DIVERSOS	H	2,9102000	36,91	107,41	
Composição Auxiliar	87367	SINAPI	ARGAMASSA TRAÇO 1:1:6 (EM VOLUME DE CIMENTO, CAL E AREIA MÉDIA ÚMIDA) PARA EMBOÇO/MASSA ÚNICA/ASSENTAMENTO DE ALVENARIA DE VEDAÇÃO, PREPARO MANUAL. AF_08/2019	SEDI - SERVIÇOS DIVERSOS	m³	0,0194000	735,65	14,27	
Composição Auxiliar	91917	SINAPI	CURVA 90 GRAUS PARA ELETRODUTO, PVC, ROSCÁVEL, DN 32 MM (1"), PARA CIRCUITOS TERMINAIS, INSTALADA EM PAREDE - FORNECIMENTO E INSTALAÇÃO. AF_03/2023	INEL - INSTALAÇÃO ELÉTRICA/ELETRIFICA	UN	1,0000000	27,75	27,75	
Composição Auxiliar	91872	SINAPI	ELETRODUTO RÍGIDO ROSCÁVEL, PVC, DN 32 MM (1"), PARA CIRCUITOS TERMINAIS, INSTALADO EM PAREDE - FORNECIMENTO E INSTALAÇÃO. AF_03/2023	INEL - INSTALAÇÃO ELÉTRICA/ELETRIFICA	M	6,0500000	21,29	128,80	
Composição Auxiliar	88247	SINAPI	AUXILIAR DE ELETRICISTA COM ENCARGOS COMPLEMENTARES	SEDI - SERVIÇOS DIVERSOS	H	0,3233000	30,23	9,77	
Composição Auxiliar	91919	SINAPI	CURVA 180 GRAUS PARA ELETRODUTO, PVC, ROSCÁVEL, DN 32 MM (1"), PARA CIRCUITOS TERMINAIS, INSTALADA EM PAREDE - FORNECIMENTO E INSTALAÇÃO. AF_03/2023	INEL - INSTALAÇÃO ELÉTRICA/ELETRIFICA	UN	1,0000000	30,50	30,50	
Composição Auxiliar	96986	SINAPI	HASTE DE ATERRAMENTO, DIÂMETRO 3/4", COM 3 METROS - FORNECIMENTO E INSTALAÇÃO. AF_08/2023	INEL - INSTALAÇÃO ELÉTRICA/ELETRIFICA	UN	1,0000000	109,62	109,62	
Composição Auxiliar	91885	SINAPI	LUVA PARA ELETRODUTO, PVC, ROSCÁVEL, DN 32 MM (1"), PARA CIRCUITOS TERMINAIS, INSTALADA EM PAREDE - FORNECIMENTO E INSTALAÇÃO. AF_03/2023	INEL - INSTALAÇÃO ELÉTRICA/ELETRIFICA	UN	1,0000000	16,99	16,99	
Composição Auxiliar	96977	SINAPI	CORDOALHA DE COBRE NU 50 MM², ENTERRADA - FORNECIMENTO E INSTALAÇÃO. AF_08/2023	INEL - INSTALAÇÃO ELÉTRICA/ELETRIFICA	M	1,9500000	56,68	110,52	
Composição Auxiliar	91933	SINAPI	CABO DE COBRE FLEXÍVEL ISOLADO, 10 MM², ANTI-CHAMA 0,6/1,0 KV, PARA CIRCUITOS TERMINAIS - FORNECIMENTO E INSTALAÇÃO. AF_03/2023	INEL - INSTALAÇÃO ELÉTRICA/ELETRIFICA	M	22,2000000	17,06	378,73	
Composição Auxiliar	93673	SINAPI	DISJUNTOR TRIPOLAR TIPO DIN, CORRENTE NOMINAL DE 50A - FORNECIMENTO E INSTALAÇÃO. AF_10/2020	INEL - INSTALAÇÃO ELÉTRICA/ELETRIFICA	UN	1,0000000	96,94	96,94	
Insumo	00001062	SINAPI	CAIXA INTERNA/EXTERNA DE MEDICAO PARA 1 MEDIDOR TRIFASICO, COM VISOR, EM CHAPA DE ACO 18 USG (PADRAO DA CONCESSIONARIA LOCAL)	Material	UN	1,0000000	249,57	249,57	
Insumo	00011267	SINAPI	ARRUELA LISA, REDONDA, DE LATAO POLIDO, DIAMETRO NOMINAL 5/8", DIAMETRO EXTERNO = 34 MM, DIAMETRO DO FURO = 17 MM, ESPESSURA = "2,5" MM	Material	UN	2,0000000	1,54	3,08	
Insumo	00039996	SINAPI	VERGALHAO ZINCADO ROSCA TOTAL, 1/4" (6,3 MM)	Material	M	0,1664000	3,40	0,56	
Insumo	00001094	SINAPI	ARMACAO VERTICAL COM HASTE E CONTRA-PINO, EM CHAPA DE ACO GALVANIZADO 3/16", COM 1 ESTRIBO, SEM ISOLADOR	Material	UN	1,0000000	29,49	29,49	
Insumo	00034643	SINAPI	CAIXA DE INSPECAO PARA ATERRAMENTO E PARA RAIOS, EM POLIPROPILENO, DIAMETRO = 300 MM X ALTURA = 400 MM	Material	UN	1,0000000	56,58	56,58	
Insumo	00014153	SINAPI	FITA METALICA PERFURADA, L = "18" MM, ROLO DE 30 M, CARGA RECOMENDADA = "30" KGF	Material	UN	0,0600000	95,63	5,73	
Insumo	00039997	SINAPI	PORCA ZINCADA, SEXTAVADA, DIAMETRO 1/4"	Material	UN	2,0000000	0,42	0,84	
Insumo	00003398	SINAPI	ISOLADOR DE PORCELANA, TIPO ROLDANA, DIMENSOES DE "72" X "72" MM, PARA USO EM BAIXA TENSAO	Material	UN	1,0000000	5,06	5,06	
Insumo	00004346	SINAPI	PARAFUSO DE FERRO POLIDO, SEXTAVADO, COM ROSCA PARCIAL, DIAMETRO 5/8", COMPRIMENTO 6", COM PORCA E ARRUELA DE PRESSAO MEDIA	Material	UN	3,0000000	14,06	42,18	
				MO sem LS =>	479,47	LS =>	0,00	MO com LS =>	479,47
				Valor do BDI =>	412,36			Valor com BDI =>	2.393,93

1.1.8	Código Banco		Descrição	Tipo	Und	Quant.	Valor Unit	Total	
Composição	103689	SINAPI	FORNECIMENTO E INSTALAÇÃO DE PLACA DE OBRA COM CHAPA GALVANIZADA E ESTRUTURA DE MADEIRA. AF_03/2022_PS	PAVI - PAVIMENTAÇÃO	m²	1,0000000	324,70	324,70	
Composição Auxiliar	88262	SINAPI	CARPINTEIRO DE FORMAS COM ENCARGOS COMPLEMENTARES	SEDI - SERVIÇOS DIVERSOS	H	0,3729000	37,03	13,80	
Composição Auxiliar	102234	SINAPI	PINTURA IMUNIZANTE PARA MADEIRA, 2 DEMÃOS. AF_01/2021	PINT - PINTURAS	m²	0,5000000	29,10	14,55	
Composição Auxiliar	88316	SINAPI	SERVENTE COM ENCARGOS COMPLEMENTARES	SEDI - SERVIÇOS DIVERSOS	H	1,1186000	28,69	32,09	
Insumo	00004509	SINAPI	SARRAFO "2,5 X 10" CM EM PINUS, MISTA OU EQUIVALENTE DA REGIAO - BRUTA	Material	M	3,2083000	4,25	13,63	
Insumo	00005065	SINAPI	PREGO DE ACO POLIDO COM CABECA 10 X 10 (7/8 X 17)	Material	KG	0,0113000	34,93	0,39	
Insumo	00004813	SINAPI	PLACA DE OBRA (PARA CONSTRUCAO CIVIL) EM CHAPA GALVANIZADA "N. 22", ADESIVADA, DE "2,4 X 1,2" M (SEM POSTES PARA FIXACAO)	Material	m²	1,0000000	250,00	250,00	
Insumo	00005069	SINAPI	PREGO DE ACO POLIDO COM CABECA 17 X 27 (2 1/2 X 11)	Material	KG	0,0132000	18,71	0,24	
				MO sem LS =>	38,82	LS =>	0,00	MO com LS =>	38,82
				Valor do BDI =>	67,57			Valor com BDI =>	392,27

1.1.9	Código	Banco	Descrição	Tipo	Und	Quant.	Valor Unit	Total		
Composição	CPU2530	Próprio	REMOÇÃO DE ENTULHO SEPARADO DE OBRA COM CAÇAMBA METÁLICA - TERRA, ALVENARIA, CONCRETO, ARGAMASSA, MADEIRA, PAPEL, PLÁSTICO OU METAL	CANT - CANTEIRO DE OBRAS	m³	1,0000000	112,84	112,84		
Composição Auxiliar	88316	SINAPI	SERVENTE COM ENCARGOS COMPLEMENTARES	SEDI - SERVIÇOS DIVERSOS	H	0,6000000	28,69	17,21		
Insumo	A.05.000.020358	CPOS/CDHU	REMOÇÃO DE ENTULHO DE OBRA, TERRA, ALVENARIA, CONCRETO, ARGAMASSA, MADEIRA, PAPEL, PLÁSTICO, METAL, CAPACIDADE DE 4M³	Material	m³	1,0000000	95,63	95,63		
					MO sem LS =>	11,94	LS =>	0,00	MO com LS =>	11,94
					Valor do BDI =>	23,48		Valor com BDI =>		136,32

Observação

Composição de Referência: CPOS/CDHU 05.07.040. A composição foi ajustada para utilizar os insumos e a mão de obra conforme a base SINAPI, garantindo maior aderência aos parâmetros de mercado e normativas vigentes. Apenas os insumos que não possuem correspondência na base SINAPI foram mantidos conforme a composição original, assegurando a precisão e viabilidade da precificação.

1.1.10	Código	Banco	Descrição	Tipo	Und	Quant.	Valor Unit	Total	
Composição	98459	SINAPI	TAPUME COM TELHA METÁLICA. AF_03/2024	CANT - CANTEIRO DE OBRAS	m²	1,0000000	96,79	96,79	
Composição Auxiliar	88239	SINAPI	AJUDANTE DE CARPINTEIRO COM ENCARGOS COMPLEMENTARES	SEDI - SERVIÇOS DIVERSOS	H	0,4920000	29,57	14,54	
Composição Auxiliar	88262	SINAPI	CARPINTEIRO DE FORMAS COM ENCARGOS COMPLEMENTARES	SEDI - SERVIÇOS DIVERSOS	H	0,7350000	37,03	27,21	
Composição Auxiliar	94974	SINAPI	CONCRETO MAGRO PARA LASTRO, TRAÇO 1:4,5:4,5 (EM MASSA SECA DE CIMENTO/ AREIA MÉDIA/ BRITA 1) - PREPARO MANUAL. AF_05/2021	FUES - FUNDAÇÕES E ESTRUTURAS	m³	0,0061000	449,69	2,74	
Composição Auxiliar	91692	SINAPI	SERRA CIRCULAR DE BANCADA COM MOTOR ELÉTRICO POTÊNCIA DE 5HP, COM COIFA PARA DISCO 10" - CHP DIURNO. AF_08/2015	CHOR - CUSTOS HORÁRIOS DE	CHP	0,0066000	41,50	0,27	
Composição Auxiliar	91693	SINAPI	SERRA CIRCULAR DE BANCADA COM MOTOR ELÉTRICO POTÊNCIA DE 5HP, COM COIFA PARA DISCO 10" - CHI DIURNO. AF_08/2015	CHOR - CUSTOS HORÁRIOS DE	CHI	0,0264000	39,87	1,05	
Insumo	00006194	SINAPI	TABUA "2,5 X 15 CM EM PINUS, MISTA OU EQUIVALENTE DA REGIAO - BRUTA	Material	M	2,0000000	5,98	11,96	
Insumo	00005061	SINAPI	PREGO DE ACO POLIDO COM CABECA 18 X 27 (2 1/2 X 10)	Material	KG	0,0680000	18,05	1,22	
Insumo	00007243	SINAPI	TELHA TRAPEZOIDAL EM ACO ZINCADO, SEM PINTURA, ALTURA DE APROXIMADAMENTE 40 MM, ESPESSURA DE 0,50 MM E LARGURA UTIL DE 980 MM	Material	m²	0,5853000	47,02	27,52	
Insumo	00004491	SINAPI	PONTALETE "7,5 X 7,5" CM EM PINUS, MISTA OU EQUIVALENTE DA REGIAO - BRUTA	Material	M	1,2273000	8,38	10,28	
				MO sem LS =>	32,81	LS =>	0,00	MO com LS =>	32,81
				Valor do BDI =>	20,14		Valor com BDI =>		116,93



<b>Secretaria de Atenção Especializada à Saúde</b> Centro de Atenção Psicossocial - Porte 3 - Área Construída: 721,00m²			<b>BDI Geral:</b> 20,81%	<b>Encargo Social Mensalista:</b> 70,77%	<b>Data:</b> 06/05/2025
<b>Bancos:</b> SINAPI (06/2024) - CPOS/CDHU (06/2024) - SBC (06/2024) - ORSE (06/2024) - IOPES (06/2024) - EMOP (06/2024) - SETOP (04/2024) - SEINFRA (028) - AGETOP CIVIL (06/2024)			<b>BDI Equipamentos:</b> 13,51%	<b>Encargo Social Horista:</b> 114,35%	<b>Revisão:</b> <b>01</b>

Item	Código	Banco	Descrição	Tipo	Und	Und	Quant.	Valor Unit	Total	Total
1.2.1	Código	Banco	Descrição			Und	Quant.	Valor Unit	Total	
Composição	93565	SINAPI	ENGENHEIRO CIVIL DE OBRA JUNIOR COM ENCARGOS COMPLEMENTARES	SEDI - SERVIÇOS DIVERSOS	MES		1,0000000	24.664,41	24.664,41	
Composição Auxiliar	95415	SINAPI	CURSO DE CAPACITAÇÃO PARA ENGENHEIRO CIVIL DE OBRA JÚNIOR (ENCARGOS COMPLEMENTARES) - MENSALISTA	SEDI - SERVIÇOS DIVERSOS	MES		1,0000000	304,50	304,50	
Insumo	00040811	SINAPI	ENGENHEIRO CIVIL DE OBRA JUNIOR (MENSALISTA)	Mão de Obra	MES		1,0000000	23.958,00	23.958,00	
Insumo	00040864	SINAPI	SEGURO - MENSALISTA (COLETADO CAIXA - ENCARGOS COMPLEMENTARES)	Material	MES		1,0000000	7,31	7,31	
Insumo	00043474	SINAPI	FERRAMENTAS - FAMILIA ENGENHEIRO CIVIL - MENSALISTA (ENCARGOS COMPLEMENTARES - COLETADO CAIXA)	Material	MES		1,0000000	2,29	2,29	
Insumo	00040863	SINAPI	EXAMES - MENSALISTA (COLETADO CAIXA - ENCARGOS COMPLEMENTARES)	Material	MES		1,0000000	252,08	252,08	
Insumo	00043498	SINAPI	EPI - FAMILIA ENGENHEIRO CIVIL - MENSALISTA (ENCARGOS COMPLEMENTARES - COLETADO CAIXA)	Material	MES		1,0000000	140,23	140,23	
					MO sem LS =>	24.262,50	LS =>	0,00	MO com LS =>	24.262,50
					Valor do BDI =>	5.132,66			Valor com BDI =>	29.797,07

1.3.1	Código Banco		Descrição	Tipo		Und	Quant.	Valor Unit	Total
Composição	CPU2531	Próprio	MOBILIZACAO E DESMOBILIZACAO DE CANTEIRO	CANT - CANTEIRO DE OBRAS	UN		1,0000000	8.813,95	8.813,95
Composição Auxiliar	88247	SINAPI	AUXILIAR DE ELETRICISTA COM ENCARGOS COMPLEMENTARES	SEDI - SERVIÇOS DIVERSOS	H		57,4000000	30,23	1.735,20
Composição Auxiliar	88273	SINAPI	MARCEINEIRO COM ENCARGOS COMPLEMENTARES	SEDI - SERVIÇOS DIVERSOS	H		6,3780000	33,18	211,62
Composição Auxiliar	88325	SINAPI	VIDRACEIRO COM ENCARGOS COMPLEMENTARES	SEDI - SERVIÇOS DIVERSOS	H		12,7560000	33,24	424,00
Composição Auxiliar	88261	SINAPI	CARPINTEIRO DE ESQUADRIA COM ENCARGOS COMPLEMENTARES	SEDI - SERVIÇOS DIVERSOS	H		18,0700000	39,30	710,15
Composição Auxiliar	88264	SINAPI	ELETRICISTA COM ENCARGOS COMPLEMENTARES	SEDI - SERVIÇOS DIVERSOS	H		28,7000000	36,91	1.059,31
Composição Auxiliar	88310	SINAPI	PINTOR COM ENCARGOS COMPLEMENTARES	SEDI - SERVIÇOS DIVERSOS	H		13,8180000	37,10	512,64
Composição Auxiliar	88267	SINAPI	ENCANADOR OU BOMBEIRO HIDRÁULICO COM ENCARGOS COMPLEMENTARES	SEDI - SERVIÇOS DIVERSOS	H		20,1960000	36,22	731,49
Composição Auxiliar	88316	SINAPI	SERVENTE COM ENCARGOS COMPLEMENTARES	SEDI - SERVIÇOS DIVERSOS	H		100,9140000	28,69	2.895,22
Composição Auxiliar	88239	SINAPI	AJUDANTE DE CARPINTEIRO COM ENCARGOS COMPLEMENTARES	SEDI - SERVIÇOS DIVERSOS	H		18,0700000	29,57	534,32
				MO sem LS =>	6.365,06	LS =>	0,00	MO com LS =>	6.365,06
				Valor do BDI =>	1.834,18			Valor com BDI =>	10.648,13

Observação

Composição de Referência: SBC 012689. A composição foi ajustada para utilizar os insumos e a mão de obra conforme a base SINAPI, garantindo maior aderência aos parâmetros de mercado e normativas vigentes. Apenas os insumos que não possuem correspondência na base SINAPI foram mantidos conforme a composição original, assegurando a precisão e viabilidade da precificação.

1.4.1	Código	Banco	Descrição	Tipo	Und	Quant.	Valor Unit	Total	
Composição	CPU1926	Próprio	LOCAÇAO DE ANDAIME METALICO TIPO FACHADEIRO, PECAS COM APROXIMADAMENTE 1,20 M DE LARGURA E 2,0 M DE ALTURA, INCLUINDO DIAGONAIS EM X, BARRAS DE LIGACAO, SAPATAS E DEMAIS ITENS NECESSARIOS A MONTAGEM,	ASTU -	M2XMÊS	1,0000000	33,25	33,25	
Composição	97063	SINAPI	MONTAGEM E DESMONTAGEM DE ANDAIME MODULAR FACHADEIRO, COM PISO METÁLICO, PARA EDIFÍCIOS COM MULTIPLOS	SEDI - SERVIÇOS	m²	0,4160000	27,66	11,50	
Auxiliar			PAVIMENTOS (EXCLUSIVE ANDAIME E LIMPEZA). AF_03/2024	DIVERSOS					
Insumo	00020193	SINAPI	LOCAÇAO DE ANDAIME METALICO TIPO FACHADEIRO, PECAS COM APROXIMADAMENTE 1,20 M DE LARGURA E 2,0 M DE ALTURA, INCLUINDO DIAGONAIS EM X, BARRAS DE LIGACAO, SAPATAS E DEMAIS ITENS NECESSARIOS A MONTAGEM (NAO	Equipamento	M2XMES	1,0000000	21,75	21,75	
				MO sem	8,96	LS =>	0,00	MO com LS =>	8,96
				LS =>					
				Valor do	6,91			Valor com BDI =>	40,16
				BDI =>					

Observação

Composição de Referência: SINAPI 97063 + INSUMO SINAPI 20193. Junção do insumo de locação de andaime m2xmÊS com a montagem e desmontagem do andaime em m2, sendo coeficiente de 0,416 que corresponde à 1m2 em proporção à área do andaime informado no insumo.

2.1	Código	Banco	Descrição	Tipo	Und	Quant.	Valor Unit	Total	
Composição	99059	SINAPI	LOCAÇÃO CONVENCIONAL DE OBRA, UTILIZANDO GABARITO DE TÁBUAS CORRIDAS PONTALETADAS A CADA 2,00M - 2 UTILIZAÇÕES. AF_03/2024	SERT - SERVIÇOS TÉCNICOS	M	1,0000000	83,68	83,68	
Composição Auxiliar	91693	SINAPI	SERRA CIRCULAR DE BANCADA COM MOTOR ELÉTRICO POTÊNCIA DE 5HP, COM COIFA PARA DISCO 10" - CHI DIURNO. AF_08/2015	CHOR - CUSTOS HORÁRIOS DE	CHI	0,0280000	39,87	1,11	
Composição Auxiliar	91692	SINAPI	SERRA CIRCULAR DE BANCADA COM MOTOR ELÉTRICO POTÊNCIA DE 5HP, COM COIFA PARA DISCO 10" - CHP DIURNO. AF_08/2015	CHOR - CUSTOS HORÁRIOS DE	CHP	0,0070000	41,50	0,29	
Composição Auxiliar	94974	SINAPI	CONCRETO MAGRO PARA LASTRO, TRAÇO 1:4,5:4,5 (EM MASSA SECA DE CIMENTO/ AREIA MÉDIA/ BRITA 1) - PREPARO MANUAL. AF_05/2021	FUES - FUNDAÇÕES E ESTRUTURAS	m³	0,0040000	449,69	1,79	
Composição Auxiliar	88239	SINAPI	AJUDANTE DE CARPINTEIRO COM ENCARGOS COMPLEMENTARES	SEDI - SERVIÇOS DIVERSOS	H	0,7247000	29,57	21,42	
Composição Auxiliar	88262	SINAPI	CARPINTEIRO DE FORMAS COM ENCARGOS COMPLEMENTARES	SEDI - SERVIÇOS DIVERSOS	H	0,7247000	37,03	26,83	
Insumo	00010567	SINAPI	TABUA *2,5 X 23* CM EM PINUS, MISTA OU EQUIVALENTE DA REGIAO - BRUTA	Material	M	0,5500000	9,47	5,20	
Insumo	00007356	SINAPI	TINTA LATEX ACRILICA PREMIUM, COR BRANCO FOSCO	Material	L	0,0256000	30,63	0,78	
Insumo	00005068	SINAPI	PREGO DE ACO POLIDO COM CABECA 17 X 21 (2 X 11)	Material	KG	0,1110000	18,36	2,03	
Insumo	00004417	SINAPI	SARRAFO NAO APARELHADO *2,5 X 7* CM, EM MACARANDUBA/MASSARANDUBA, ANGELIM, PERoba-ROSA OU EQUIVALENTE DA REGIAO - BRUTA	Material	M	0,7445000	10,88	8,10	
Insumo	00004433	SINAPI	CAIBRO NAO APARELHADO *6 X 6* CM, EM MACARANDUBA/MASSARANDUBA, ANGELIM OU EQUIVALENTE DA REGIAO - BRUTA	Material	M	0,4125000	39,11	16,13	
				MO sem LS =>	37,17	LS =>	0,00	MO com LS =>	37,17
				Valor do BDI =>	17,41			Valor com BDI =>	101,09

2.2	Código	Banco	Descrição	Tipo	Und	Quant.	Valor Unit	Total		
Composição	90100	SINAPI	ESCAVAÇÃO MECANIZADA DE VALA COM PROF. ATÉ 1,5 M (MÉDIA MONTANTE E JUSANTE/UMA COMPOSIÇÃO POR TRECHO), RETROESCAV. (0,26 M3), LARG. DE 0,8 M A 1,5 M, EM SOLO DE 1A CATEGORIA, EM LOCAIS COM ALTO NÍVEL DE	MOVT - MOVIMENTO DE TERRA	m³	1,0000000	15,88	15,88		
Composição Auxiliar	5679	SINAPI	RETROESCAVADEIRA SOBRE RODAS COM CARREGADEIRA, TRAÇÃO 4X4, POTÊNCIA LÍQ. 88 HP, CAÇAMBA CARREG. CAP. MÍN. 1 M3, CAÇAMBA RETRO CAP. 0,26 M3, PESO OPERACIONAL MÍN. 6.674 KG, PROFUNDIDADE ESCAVAÇÃO MÁX. 4,37 M - CHI	CHOR - CUSTOS HORÁRIOS DE	CHI	0,0603000	76,28	4,59		
Composição Auxiliar	88316	SINAPI	SERVENTE COM ENCARGOS COMPLEMENTARES	SEDI - SERVIÇOS DIVERSOS	H	0,1103000	28,69	3,16		
Composição Auxiliar	5678	SINAPI	RETROESCAVADEIRA SOBRE RODAS COM CARREGADEIRA, TRAÇÃO 4X4, POTÊNCIA LÍQ. 88 HP, CAÇAMBA CARREG. CAP. MÍN. 1 M3, CAÇAMBA RETRO CAP. 0,26 M3, PESO OPERACIONAL MÍN. 6.674 KG, PROFUNDIDADE ESCAVAÇÃO MÁX. 4,37 M - CHP	CHOR - CUSTOS HORÁRIOS DE	CHP	0,0499000	163,02	8,13		
					MO sem	5,73	LS =>	0,00	MO com LS =>	5,73
					LS =>					
					Valor do	3,30			Valor com BDI =>	19,18

2.3	Código	Banco	Descrição	Tipo	Und	Quant.	Valor Unit	Total		
Composição	93358	SINAPI	ESCAVAÇÃO MANUAL DE VALA COM PROFUNDIDADE MENOR OU IGUAL A 1,30 M. AF_02/2021	MOVT - MOVIMENTO DE	m³	1,0000000	113,49	113,49		
Composição	88316	SINAPI	SERVENTE COM ENCARGOS COMPLEMENTARES	SEDI - SERVIÇOS	H	3,9560000	28,69	113,49		
					MO sem LS =>	78,76	LS =>	0,00	MO com LS =>	78,76
					Valor do BDI =>	23,61			Valor com BDI =>	137,10

2.4	Código	Banco	Descrição	Tipo	Und	Quant.	Valor Unit	Total
Composição	100324	SINAPI	LASTRO COM MATERIAL GRANULAR (PEDRA BRITADA N.1 E PEDRA BRITADA N.2), APLICADO EM PISOS OU LAJES SOBRE SOLO, ESPESSURA DE *10 CM*. AF_01/2024	FUES - FUNDAÇÕES E ESTRUTURAS	m³	1,0000000	207,88	207,88
Composição Auxiliar	88316	SINAPI	SERVENTE COM ENCARGOS COMPLEMENTARES	SEDI - SERVIÇOS DIVERSOS	H	0,6340000	28,69	18,18
Composição Auxiliar	91278	SINAPI	PLACA VIBRATÓRIA REVERSÍVEL COM MOTOR 4 TEMPOS A GASOLINA, FORÇA CENTRÍFUGA DE 25 KN (2500 KGF), POTÊNCIA 5,5 CV - CHI DIURNO. AF_08/2015	CHOR - CUSTOS HORÁRIOS DE	CHI	0,0300000	0,68	0,02
Composição Auxiliar	88309	SINAPI	PEDREIRO COM ENCARGOS COMPLEMENTARES	SEDI - SERVIÇOS DIVERSOS	H	1,5790000	37,26	58,83



<b>Secretaria de Atenção Especializada à Saúde</b> Centro de Atenção Psicossocial - Porte 3 - Área Construída: 721,00m²			<b>BDI Geral:</b> 20,81%	<b>Encargo Social Mensalista:</b> 70,77%	<b>Data:</b> 06/05/2025
<b>Bancos:</b> SINAPI (06/2024) - CPOS/CDHU (06/2024) - SBC (06/2024) - ORSE (06/2024) - IOPES (06/2024) - EMOP (06/2024) - SETOP (04/2024) - SEINFRA (028) - AGETOP CIVIL (06/2024)			<b>BDI Equipamentos:</b> 13,51%	<b>Encargo Social Horista:</b> 114,35%	<b>Revisão:</b> <b>01</b>

Item	Código	Banco	Descrição		Und	Und	Quant.			Total
Composição	91277	SINAPI	PLACA VIBRATÓRIA REVERSÍVEL COM MOTOR 4 TEMPOS A GASOLINA, FORÇA CENTRÍFUGA DE 25 KN (2500 KGF), POTÊNCIA 5,5 CV - CHP DIURNO. AF_08/2015	CHOR - CUSTOS HORÁRIOS DE		CHP	0,0320000	9,65	0,30	
Auxiliar				Material		m³	0,5950000	110,00	65,45	
Insumo	00004718	SINAPI	PEDRA BRITADA N. 2 (19 A 38 MM) POSTO PEDREIRA/FORNECEDOR, SEM FRETE	Material		m³	0,5950000	109,42	65,10	

MO sem LS =>	57,40	LS =>	0,00	MO com LS =>	57,40
Valor do BDI =>	43,25			Valor com BDI =>	251,13

2.5	Código	Banco	Descrição	Tipo	Und	Quant.	Valor Unit	Total	
Composição	96534	SINAPI	FABRICAÇÃO, MONTAGEM E DESMONTAGEM DE FÔRMA PARA BLOCO DE COROAMENTO, EM MADEIRA SERRADA, E=25 MM, 4 UTILIZAÇÕES. AF_01/2024	FUES - FUNDAÇÕES E ESTRUTURAS	m²	1,0000000	94,37	94,37	
Composição Auxiliar	88262	SINAPI	CARPINTEIRO DE FORMAS COM ENCARGOS COMPLEMENTARES	SEDI - SERVIÇOS DIVERSOS	H	1,3340000	37,03	49,39	
Composição Auxiliar	88239	SINAPI	AJUDANTE DE CARPINTEIRO COM ENCARGOS COMPLEMENTARES	SEDI - SERVIÇOS DIVERSOS	H	0,5880000	29,57	17,38	
Composição Auxiliar	91692	SINAPI	SERRA CIRCULAR DE BANCADA COM MOTOR ELÉTRICO POTÊNCIA DE 5HP, COM COIFA PARA DISCO 10" - CHP DIURNO. AF_08/2015	CHOR - CUSTOS HORÁRIOS DE	CHP	0,0110000	41,50	0,45	
Composição Auxiliar	91693	SINAPI	SERRA CIRCULAR DE BANCADA COM MOTOR ELÉTRICO POTÊNCIA DE 5HP, COM COIFA PARA DISCO 10" - CHI DIURNO. AF_08/2015	CHOR - CUSTOS HORÁRIOS DE MÁQUINAS E	CHI	0,0440000	39,87	1,75	
Insumo	00006212	SINAPI	TABUA *2,5 X 30 CM EM PINUS, MISTA OU EQUIVALENTE DA REGIAO - BRUTA	Material	M	1,1550000	13,90	16,05	
Insumo	00002692	SINAPI	DESMOLDANTE PROTETOR PARA FORMAS DE MADEIRA, DE BASE OLEOSA EMULSIONADA EM AGUA	Material	L	0,0167000	7,97	0,13	
Insumo	00040304	SINAPI	PREGO DE ACO POLIDO COM CABECA DUPLA 17 X 27 (2 1/2 X 11)	Material	KG	0,0290000	22,66	0,65	
Insumo	00005074	SINAPI	PREGO DE ACO POLIDO COM CABECA 15 X 18 (1 1/2 X 13)	Material	KG	0,0110000	20,57	0,22	
Insumo	00004517	SINAPI	SARRAFO *2,5 X 7,5" CM EM PINUS, MISTA OU EQUIVALENTE DA REGIAO - BRUTA	Material	M	0,9240000	2,93	2,70	
Insumo	00004491	SINAPI	PONTALETE *7,5 X 7,5" CM EM PINUS, MISTA OU EQUIVALENTE DA REGIAO - BRUTA	Material	M	0,6750000	8,38	5,65	
				MO sem LS =>	51,70	LS =>	0,00	MO com LS =>	51,70
				Valor do BDI =>	19,63			Valor com BDI =>	114,00

2.6	Código	Banco	Descrição	Tipo	Und	Quant.	Valor Unit	Total	
Composição	96543	SINAPI	ARMAÇÃO DE BLOCO UTILIZANDO AÇO CA-60 DE 5 MM - MONTAGEM. AF_01/2024	FUES - FUNDAÇÕES E	KG	1,0000000	22,98	22,98	
Composição Auxiliar	88238	SINAPI	AJUDANTE DE ARMADOR COM ENCARGOS COMPLEMENTARES	SEDI - SERVIÇOS DIVERSOS	H	0,0970000	29,64	2,87	
Composição Auxiliar	92800	SINAPI	CORTE E DOBRA DE AÇO CA-60, DIÂMETRO DE 5,0 MM. AF_06/2022	FUES - FUNDAÇÕES E ESTRUTURAS	KG	1,0000000	10,12	10,12	
Composição Auxiliar	88245	SINAPI	ARMADOR COM ENCARGOS COMPLEMENTARES	SEDI - SERVIÇOS DIVERSOS	H	0,2520000	36,15	9,10	
Insumo	00043132	SINAPI	ARAME RECOZIDO 16 BWG, D = 1,65 MM (0,016 KG/M) OU 18 BWG, D = 1,25 MM (0,01 KG/M)	Material	KG	0,0250000	25,69	0,64	
Insumo	00039017	SINAPI	ESPACADOR / DISTANCIADOR CIRCULAR COM ENTRADA LATERAL, EM PLASTICO, PARA VERGALHAO *4,2 A 12,5* MM, COBRIMENTO 20 MM	Material	UN	1,1430000	0,22	0,25	
				MO sem LS =>	10,64	LS =>	0,00	MO com LS =>	10,64
				Valor do BDI =>	4,78			Valor com BDI =>	27,76

2.7	Código	Banco	Descrição	Tipo	Und	Quant.	Valor Unit	Total	
Composição	96544	SINAPI	ARMAÇÃO DE BLOCO UTILIZANDO AÇO CA-50 DE 6,3 MM - MONTAGEM. AF_01/2024	FUES - FUNDAÇÕES E ESTRUTURAS	KG	1,0000000	20,02	20,02	
Composição Auxiliar	92801	SINAPI	CORTE E DOBRA DE AÇO CA-50, DIÂMETRO DE 6,3 MM. AF_06/2022	FUES - FUNDAÇÕES E ESTRUTURAS	KG	1,0000000	9,90	9,90	
Composição Auxiliar	88238	SINAPI	AJUDANTE DE ARMADOR COM ENCARGOS COMPLEMENTARES	SEDI - SERVIÇOS DIVERSOS	H	0,0750000	29,64	2,22	
Composição Auxiliar	88245	SINAPI	ARMADOR COM ENCARGOS COMPLEMENTARES	SEDI - SERVIÇOS DIVERSOS	H	0,1960000	36,15	7,08	
Insumo	00039017	SINAPI	ESPACADOR / DISTANCIADOR CIRCULAR COM ENTRADA LATERAL, EM PLASTICO, PARA VERGALHAO *4,2 A 12,5" MM, COBRIMENTO 20 MM	Material	UN	0,8560000	0,22	0,18	
Insumo	00043132	SINAPI	ARAME RECOZIDO 16 BWG, D = 1,65 MM (0,016 KG/M) OU 18 BWG, D = 1,25 MM (0,01 KG/M)	Material	KG	0,0250000	25,69	0,64	
				MO sem LS =>	7,83	LS =>	0,00	MO com LS =>	7,83
				Valor do BDI =>	4,16			Valor com BDI =>	24,18

2.8	Código	Banco	Descrição	Tipo	Und	Quant.	Valor Unit	Total	
Composição	96545	SINAPI	ARMAÇÃO DE BLOCO UTILIZANDO AÇO CA-50 DE 8 MM - MONTAGEM. AF_01/2024	FUES - FUNDAÇÕES E ESTRUTURAS	KG	1,0000000	17,53	17,53	
Composição Auxiliar	92802	SINAPI	CORTE E DOBRA DE AÇO CA-50, DIÂMETRO DE 8,0 MM. AF_06/2022	FUES - FUNDAÇÕES E ESTRUTURAS	KG	1,0000000	9,66	9,66	
Composição Auxiliar	88238	SINAPI	AJUDANTE DE ARMADOR COM ENCARGOS COMPLEMENTARES	SEDI - SERVIÇOS DIVERSOS	H	0,0570000	29,64	1,68	
Composição Auxiliar	88245	SINAPI	ARMADOR COM ENCARGOS COMPLEMENTARES	SEDI - SERVIÇOS DIVERSOS	H	0,1500000	36,15	5,42	
Insumo	00043132	SINAPI	ARAME RECOZIDO 16 BWG, D = 1,65 MM (0,016 KG/M) OU 18 BWG, D = 1,25 MM (0,01 KG/M)	Material	KG	0,0250000	25,69	0,64	
Insumo	00039017	SINAPI	ESPACADOR / DISTANCIADOR CIRCULAR COM ENTRADA LATERAL, EM PLASTICO, PARA VERGALHAO *4,2 A 12,5* MM, COBRIMENTO 20 MM	Material	UN	0,6350000	0,22	0,13	
				MO sem LS =>	5,75	LS =>	0,00	MO com LS =>	5,75
				Valor do BDI =>	3,64			Valor com BDI =>	21,17

2.9	Código	Banco	Descrição	Tipo	Und	Quant.	Valor Unit	Total	
Composição	96546	SINAPI	ARMAÇÃO DE BLOCO UTILIZANDO AÇO CA-50 DE 10 MM - MONTAGEM. AF_01/2024	FUES - FUNDAÇÕES E ESTRUTURAS	KG	1,0000000	15,07	15,07	
Composição Auxiliar	88238	SINAPI	AJUDANTE DE ARMADOR COM ENCARGOS COMPLEMENTARES	SEDI - SERVIÇOS DIVERSOS	H	0,0440000	29,64	1,30	
Composição Auxiliar	92803	SINAPI	CORTE E DOBRA DE AÇO CA-50, DIÂMETRO DE 10,0 MM. AF_06/2022	FUES - FUNDAÇÕES E ESTRUTURAS	KG	1,0000000	8,84	8,84	
Composição Auxiliar	88245	SINAPI	ARMADOR COM ENCARGOS COMPLEMENTARES	SEDI - SERVIÇOS DIVERSOS	H	0,1160000	36,15	4,19	
Insumo	00039017	SINAPI	ESPACADOR / DISTANCIADOR CIRCULAR COM ENTRADA LATERAL, EM PLASTICO, PARA VERGALHAO *4,2 A 12,5" MM, COBRIMENTO 20 MM	Material	UN	0,4800000	0,22	0,10	
Insumo	00043132	SINAPI	ARAME RECOZIDO 16 BWG, D = 1,65 MM (0,016 KG/M) OU 18 BWG, D = 1,25 MM (0,01 KG/M)	Material	KG	0,0250000	25,69	0,64	
				MO sem LS =>	4,32	LS =>	0,00	MO com LS =>	4,32
				Valor do BDI =>	3,13			Valor com BDI =>	18,20

2.10	Código	Banco	Descrição	Tipo	Und	Quant.	Valor Unit	Total	
Composição	104920	SINAPI	ARMAÇÃO DE BLOCO, SAPATA ISOLADA, VIGA BALDRAME E SAPATA CORRIDA UTILIZANDO AÇO CA-50 DE 12,5 MM - MONTAGEM, AF_01/2024	FUES - FUNDAÇÕES E ESTRUTURAS	KG	1,0000000	11,29	11,29	
Composição Auxiliar	88245	SINAPI	ARMADOR COM ENCARGOS COMPLEMENTARES	SEDI - SERVIÇOS DIVERSOS	H	0,0640000	36,15	2,31	
Composição Auxiliar	92804	SINAPI	CORTE E DOBRA DE AÇO CA-50, DIÂMETRO DE 12,5 MM. AF_06/2022	FUES - FUNDAÇÕES E ESTRUTURAS	KG	1,0000000	7,54	7,54	
Composição Auxiliar	88238	SINAPI	AJUDANTE DE ARMADOR COM ENCARGOS COMPLEMENTARES	SEDI - SERVIÇOS DIVERSOS	H	0,0250000	29,64	0,74	
Insumo	00039017	SINAPI	ESPAÇADOR / DISTANCIADOR CIRCULAR COM ENTRADA LATERAL, EM PLASTICO, PARA VERGALHAO *4,2 A 12,5* MM, COBRIMENTO 20 MM	Material	UN	0,3170000	0,22	0,06	
Insumo	00043132	SINAPI	ARAME RECOZIDO 16 BWG, D = 1,65 MM (0,016 KG/M) OU 18 BWG, D = 1,25 MM (0,01 KG/M)	Material	KG	0,0250000	25,69	0,64	
				MO sem LS =>	2,39	LS =>	0,00	MO com LS =>	2,39



<b>Secretaria de Atenção Especializada à Saúde</b> Centro de Atenção Psicossocial - Porte 3 - Área Construída: 721,00m²			<b>BDI Geral:</b> 20,81%	<b>Encargo Social Mensalista:</b> 70,77%	<b>Data:</b> 06/05/2025
<b>Bancos:</b> SINAPI (06/2024) - CPOS/CDHU (06/2024) - SBC (06/2024) - ORSE (06/2024) - IOPES (06/2024) - EMOP (06/2024) - SETOP (04/2024) - SEINFRA (028) - AGETOP CIVIL (06/2024)			<b>BDI Equipamentos:</b> 13,51%	<b>Encargo Social Horista:</b> 114,35%	<b>Revisão:</b> <b>01</b>

Item	Código	Banco	Descrição		Und	Und	Quant.			Total
				Valor do	2,34		Valor com BDI =>			13,63
2.11	Código	Banco	Descrição	Tipo	Und		Quant.	Valor Unit		Total
Composição	104921	SINAPI	ARMAÇÃO DE BLOCO, SAPATA ISOLADA, VIGA BALDRAME E SAPATA CORRIDA UTILIZANDO AÇO CA-50 DE 16 MM - MONTAGEM. AF_01/2024	FUES - FUNDAÇÕES E ESTRUTURAS	KG		1,0000000	10,46		10,46
Composição Auxiliar	88245	SINAPI	ARMADOR COM ENCARGOS COMPLEMENTARES	SEDI - SERVIÇOS DIVERSOS	H		0,0490000	36,15		1,77
Composição Auxiliar	88238	SINAPI	AJUDANTE DE ARMADOR COM ENCARGOS COMPLEMENTARES	SEDI - SERVIÇOS DIVERSOS	H		0,0190000	29,64		0,56
Composição Auxiliar	92805	SINAPI	CORTE E DOBRA DE AÇO CA-50, DIÂMETRO DE 16,0 MM. AF_06/2022	FUES - FUNDAÇÕES E ESTRUTURAS	KG		1,0000000	7,44		7,44
Insumo	00043132	SINAPI	ARAME RECOZIDO 16 BWG, D = 1,65 MM (0,016 KG/M) OU 18 BWG, D = 1,25 MM (0,01 KG/M)	Material	KG		0,0250000	25,69		0,64
Insumo	00039017	SINAPI	ESPACADOR / DISTANCIADOR CIRCULAR COM ENTRADA LATERAL, EM PLASTICO, PARA VERGALHAO *4,2 A 12,5* MM, COBRIMENTO 20 MM	Material	UN		0,2450000	0,22		0,05
				MO sem LS =>	1,78	LS =>	0,00	MO com LS =>		1,78
				Valor do BDI =>	2,17			Valor com BDI =>		12,63

2.12	Código	Banco	Descrição	Tipo	Und		Quant.	Valor Unit		Total
Composição	96557	SINAPI	CONCRETAGEM DE BLOCO DE COROAMENTO OU VIGA BALDRAME, FCK 30 MPA, COM USO DE BOMBA - LANÇAMENTO, ADENSAMENTO E ACABAMENTO. AF_01/2024	FUES - FUNDAÇÕES E ESTRUTURAS	m³		1,0000000	676,58		676,58
Composição Auxiliar	90587	SINAPI	VIBRADOR DE IMERSÃO, DIÂMETRO DE PONTEIRA 45MM, MOTOR ELÉTRICO TRIFÁSICO POTÊNCIA DE 2 CV - CHI DIURNO. AF_06/2015	CHOR - CUSTOS HORÁRIOS DE SEDI - SERVIÇOS DIVERSOS	CHI		0,0750000	0,53		0,03
Composição Auxiliar	88316	SINAPI	SERVENTE COM ENCARGOS COMPLEMENTARES	SEDI - SERVIÇOS DIVERSOS	H		0,5010000	28,69		14,37
Composição Auxiliar	90586	SINAPI	VIBRADOR DE IMERSÃO, DIÂMETRO DE PONTEIRA 45MM, MOTOR ELÉTRICO TRIFÁSICO POTÊNCIA DE 2 CV - CHP DIURNO. AF_06/2015	CHOR - CUSTOS HORÁRIOS DE SEDI - SERVIÇOS DIVERSOS	CHP		0,0920000	1,46		0,13
Composição Auxiliar	88309	SINAPI	PEDREIRO COM ENCARGOS COMPLEMENTARES	SEDI - SERVIÇOS DIVERSOS	H		0,3340000	37,26		12,44
Insumo	00001525	SINAPI	CONCRETO USINADO BOMBEAVEL, CLASSE DE RESISTENCIA C30, BRITA 0 E 1, SLUMP = 100 +/- 20 MM, COM BOMBEAMENTO (DISPONIBILIZACAO DE BOMBA), SEM O LANCAMENTO (NBR 8953)	Material	m³		1,2300000	528,14		649,61
				MO sem LS =>	19,44	LS =>	0,00	MO com LS =>		19,44
				Valor do BDI =>	140,79			Valor com BDI =>		817,37

2.13	Código	Banco	Descrição	Tipo	Und		Quant.	Valor Unit		Total
Composição	100574	SINAPI	ESPALHAMENTO DE MATERIAL COM TRATOR DE ESTEIRAS. AF_11/2019	PAVI - PAVIMENTAÇÃO	m³		1,0000000	1,82		1,82
Composição Auxiliar	88316	SINAPI	SERVENTE COM ENCARGOS COMPLEMENTARES	SEDI - SERVIÇOS DIVERSOS	H		0,0090000	28,69		0,25
Composição Auxiliar	5851	SINAPI	TRATOR DE ESTEIRAS, POTÊNCIA 150 HP, PESO OPERACIONAL 16,7 T, COM RODA MOTRIZ ELEVADA E LÂMINA 3,18 M3 - CHP DIURNO. AF_06/2014	CHOR - CUSTOS HORÁRIOS DE CHOR - CUSTOS	CHP		0,0030000	298,80		0,89
Composição Auxiliar	5853	SINAPI	TRATOR DE ESTEIRAS, POTÊNCIA 150 HP, PESO OPERACIONAL 16,7 T, COM RODA MOTRIZ ELEVADA E LÂMINA 3,18 M3 - CHI DIURNO. AF_06/2014	CHOR - CUSTOS HORÁRIOS DE	CHI		0,0060000	113,67		0,68
				MO sem LS =>	0,45	LS =>	0,00	MO com LS =>		0,45
				Valor do BDI =>	0,37			Valor com BDI =>		2,19

2.14	Código	Banco	Descrição	Tipo	Und		Quant.	Valor Unit		Total
Composição	93382	SINAPI	REATERRO MANUAL DE VALAS, COM COMPACTADOR DE SOLOS DE PERCUSSÃO. AF_08/2023	MOVT - MOVIMENTO DE TERRA	m³		1,0000000	33,79		33,79
Composição Auxiliar	88316	SINAPI	SERVENTE COM ENCARGOS COMPLEMENTARES	SEDI - SERVIÇOS DIVERSOS	H		0,7866000	28,69		22,56
Composição Auxiliar	91533	SINAPI	COMPACTADOR DE SOLOS DE PERCUSSÃO (SOQUETE) COM MOTOR A GASOLINA 4 TEMPOS, POTÊNCIA 4 CV - CHP DIURNO. AF_08/2015	CHOR - CUSTOS HORÁRIOS DE CHOR - CUSTOS	CHP		0,1962000	47,71		9,36
Composição Auxiliar	5903	SINAPI	CAMINHÃO PIPA 10.000 L TRUCADO, PESO BRUTO TOTAL 23.000 KG, CARGA ÚTIL MÁXIMA 15.935 KG, DISTÂNCIA ENTRE EIXOS 4,8 M, POTÊNCIA 230 CV, INCLUSIVE TANQUE DE AÇO PARA TRANSPORTE DE ÁGUA - CHI DIURNO. AF_06/2014	CHOR - CUSTOS HORÁRIOS DE	CHI		0,0006000	95,50		0,05
Composição Auxiliar	5901	SINAPI	CAMINHÃO PIPA 10.000 L TRUCADO, PESO BRUTO TOTAL 23.000 KG, CARGA ÚTIL MÁXIMA 15.935 KG, DISTÂNCIA ENTRE EIXOS 4,8 M, POTÊNCIA 230 CV, INCLUSIVE TANQUE DE AÇO PARA TRANSPORTE DE ÁGUA - CHP DIURNO. AF_06/2014	CHOR - CUSTOS HORÁRIOS DE	CHP		0,0054000	338,61		1,82
				MO sem LS =>	22,19	LS =>	0,00	MO com LS =>		22,19
				Valor do BDI =>	7,03			Valor com BDI =>		40,82

2.15	Código	Banco	Descrição	Tipo	Und		Quant.	Valor Unit		Total
Composição	98557	SINAPI	IMPERMEABILIZAÇÃO DE SUPERFÍCIE COM EMULSÃO ASFÁLTICA, 2 DEMÃOS. AF_09/2023	IMPE - IMPERMEABILIZAÇÕES	m²		1,0000000	56,43		56,43
Composição Auxiliar	88270	SINAPI	IMPERMEABILIZADOR COM ENCARGOS COMPLEMENTARES	SEDI - SERVIÇOS DIVERSOS	H		0,4299000	37,37		16,06
Composição Auxiliar	88243	SINAPI	AJUDANTE ESPECIALIZADO COM ENCARGOS COMPLEMENTARES	SEDI - SERVIÇOS DIVERSOS	H		0,0969000	29,86		2,89
Insumo	00000626	SINAPI	MANTA LIQUIDA DE BASE ASFALTICA MODIFICADA COM A ADICAO DE ELASTOMEROS DILUIDOS EM SOLVENTE ORGANICO, APLICACAO A FRIO (MEMBRANA IMPERMEABILIZANTE ASFALTICA)	Material	KG		1,5000000	24,99		37,48
				MO sem LS =>	14,27	LS =>	0,00	MO com LS =>		14,27
				Valor do BDI =>	11,74			Valor com BDI =>		68,17

2.16	Código	Banco	Descrição	Tipo	Und		Quant.	Valor Unit		Total
Composição	CPU2532	Próprio	CONTROLE TECNOLÓGICO DE CONCRETOS	FUES - FUNDAÇÕES E ESTRUTURAS	m³		1,0000000	21,03		21,03
Composição Auxiliar	90776	SINAPI	ENCARREGADO GERAL COM ENCARGOS COMPLEMENTARES	SEDI - SERVIÇOS DIVERSOS	H		0,0390000	48,02		1,87
Composição Auxiliar	100306	SINAPI	ENGENHEIRO CIVIL PLENO COM ENCARGOS COMPLEMENTARES	SEDI - SERVIÇOS DIVERSOS	H		0,0090000	129,29		1,16
Insumo	008823	SBC	ENSAIO - ENSAIO DE RESISTENCIA A COMPRESSAO SIMPLES - CONCRETO	Material	UN		1,0000000	18,00		18,00
				MO sem LS =>	2,90	LS =>	0,00	MO com LS =>		2,90
				Valor do BDI =>	4,37			Valor com BDI =>		25,40

Observação

Composição de Referência: SBC 000128. A composição foi ajustada para utilizar os insumos e a mão de obra conforme a base SINAPI, garantindo maior aderência aos parâmetros de mercado e normativas vigentes. Apenas os insumos que não possuem correspondência na base SINAPI foram mantidos conforme a composição original, assegurando a precisão e viabilidade da precificação.

3.1.1	Código	Banco	Descrição	Tipo	Und		Quant.	Valor Unit		Total
Composição	92423	SINAPI	MONTAGEM E DESMONTAGEM DE FÔRMA DE PILARES RETANGULARES E ESTRUTURAS SIMILARES, PÉ-DIREITO SIMPLES, EM CHAPA DE MADEIRA COMPENSADA RESINADA, 6 UTILIZAÇÕES. AF_09/2020	FUES - FUNDAÇÕES E ESTRUTURAS	m²		1,0000000	88,09		88,09
Composição Auxiliar	88239	SINAPI	AJUDANTE DE CARPINTEIRO COM ENCARGOS COMPLEMENTARES	SEDI - SERVIÇOS DIVERSOS	H		0,1380000	29,57		4,08
Composição Auxiliar	88262	SINAPI	CARPINTEIRO DE FORMAS COM ENCARGOS COMPLEMENTARES	SEDI - SERVIÇOS DIVERSOS	H		0,7520000	37,03		27,84
Composição Auxiliar	92263	SINAPI	FABRICAÇÃO DE FÔRMA PARA PILARES E ESTRUTURAS SIMILARES, EM CHAPA DE MADEIRA COMPENSADA RESINADA, E = 17 MM. AF_09/2020	FUES - FUNDAÇÕES E ESTRUTURAS	m²		0,1880000	188,96		35,52
Insumo	00040304	SINAPI	PREGO DE AÇO POLIDO COM CABECA DUPLA 17 X 27 (2 1/2 X 11)	Material	KG		0,0190000	22,66		0,43
Insumo	00040271	SINAPI	LOCACAO DE APRUMADOR METALICO DE PILAR, COM ALTURA E ANGULO REGULAVEIS, EXTENSAO DE *1,50* A *2,80* M	Equipamento	UNXMES		0,1960000	22,19		4,34
Insumo	00040287	SINAPI	LOCACAO DE BARRA DE ANCORAGEM DE 0,80 A 1,20 M DE EXTENSAO, COM ROSCA DE 5/8", INCLUINDO PORCA E FLANGE	Equipamento	MES		0,7850000	8,54		6,70
Insumo	00002692	SINAPI	DESMOLDANTE PROTETOR PARA FORMAS DE MADEIRA, DE BASE OLEOSA EMULSIONADA EM AGUA	Material	L		0,0100000	7,97		0,07
Insumo	00040275	SINAPI	LOCACAO DE VIGA SANDUICHE METALICA VAZADA PARA TRAVAMENTO DE PILARES, ALTURA DE *8* CM, LARGURA DE *6* CM E EXTENSAO DE 2 M	Equipamento	UNXMES		0,3930000	23,20		9,11
				MO sem LS =>	33,28	LS =>	0,00	MO com LS =>		33,28



<b>Secretaria de Atenção Especializada à Saúde</b> Centro de Atenção Psicossocial - Porte 3 - Área Construída: 721,00m²				<b>BDI Geral:</b> 20,81%	<b>Encargo Social Mensalista:</b> 70,77%	<b>Data:</b> 06/05/2025
<b>Bancos:</b> SINAPI (06/2024) - CPOS/CDHU (06/2024) - SBC (06/2024) - ORSE (06/2024) - IOPES (06/2024) - EMOP (06/2024) - SETOP (04/2024) - SEINFRA (028) - AGETOP CIVIL (06/2024)				<b>BDI Equipamentos:</b> 13,51%	<b>Encargo Social Horista:</b> 114,35%	<b>Revisão:</b> <b>01</b>

Ítem	Código	Banco	Descrição		Und	Und	Quant.			Total
				Valor do BDI =>	18,33			Valor com BDI =>		106,42

3.1.2	Código	Banco	Descrição	Tipo	Und	Quant.	Valor Unit	Total	
Composição	92762	SINAPI	ARMAÇÃO DE PILAR OU VIGA DE ESTRUTURA CONVENCIONAL DE CONCRETO ARMADO UTILIZANDO AÇO CA-50 DE 10,0 MM - MONTAGEM. AF_06/2022	FUES - FUNDAÇÕES E ESTRUTURAS	KG	1,0000000	11,18	11,18	
Composição Auxiliar	88238	SINAPI	AJUDANTE DE ARMADOR COM ENCARGOS COMPLEMENTARES	SEDI - SERVIÇOS DIVERSOS	H	0,0064000	29,64	0,18	
Composição Auxiliar	88245	SINAPI	ARMADOR COM ENCARGOS COMPLEMENTARES	SEDI - SERVIÇOS DIVERSOS	H	0,0392000	36,15	1,41	
Composição Auxiliar	92803	SINAPI	CORTE E DOBRA DE AÇO CA-50, DIÂMETRO DE 10,0 MM. AF_06/2022	FUES - FUNDAÇÕES E ESTRUTURAS	KG	1,0000000	8,84	8,84	
Insumo	00043132	SINAPI	ARAME RECOZIDO 16 BWG, D = 1,65 MM (0,016 KG/M) OU 18 BWG, D = 1,25 MM (0,01 KG/M)	Material	KG	0,0250000	25,69	0,64	
Insumo	00039017	SINAPI	ESPACADOR / DISTANCIADOR CIRCULAR COM ENTRADA LATERAL, EM PLASTICO, PARA VERGALHAO *4,2 A 12,5* MM, COBRIMENTO 20 MM	Material	UN	0,5430000	0,22	0,11	
				MO sem LS =>	1,44	LS =>	0,00	MO com LS =>	1,44
				Valor do BDI =>	2,32			Valor com BDI =>	13,50

3.1.3	Código	Banco	Descrição	Tipo	Und	Quant.	Valor Unit	Total	
Composição	92763	SINAPI	ARMAÇÃO DE PILAR OU VIGA DE ESTRUTURA CONVENCIONAL DE CONCRETO ARMADO UTILIZANDO AÇO CA-50 DE 12,5 MM - MONTAGEM. AF_06/2022	FUES - FUNDAÇÕES E ESTRUTURAS	KG	1,0000000	9,30	9,30	
Composição Auxiliar	88245	SINAPI	ARMADOR COM ENCARGOS COMPLEMENTARES	SEDI - SERVIÇOS DIVERSOS	H	0,0257000	36,15	0,92	
Composição Auxiliar	88238	SINAPI	AJUDANTE DE ARMADOR COM ENCARGOS COMPLEMENTARES	SEDI - SERVIÇOS DIVERSOS	H	0,0042000	29,64	0,12	
Composição Auxiliar	92804	SINAPI	CORTE E DOBRA DE AÇO CA-50, DIÂMETRO DE 12,5 MM. AF_06/2022	FUES - FUNDAÇÕES E ESTRUTURAS	KG	1,0000000	7,54	7,54	
Insumo	00039017	SINAPI	ESPACADOR / DISTANCIADOR CIRCULAR COM ENTRADA LATERAL, EM PLASTICO, PARA VERGALHAO *4,2 A 12,5* MM, COBRIMENTO 20 MM	Material	UN	0,3670000	0,22	0,08	
Insumo	00043132	SINAPI	ARAME RECOZIDO 16 BWG, D = 1,65 MM (0,016 KG/M) OU 18 BWG, D = 1,25 MM (0,01 KG/M)	Material	KG	0,0250000	25,69	0,64	
				MO sem LS =>	0,92	LS =>	0,00	MO com LS =>	0,92
				Valor do BDI =>	1,93			Valor com BDI =>	11,23

3.1.4	Código	Banco	Descrição	Tipo	Und	Quant.	Valor Unit	Total	
Composição	92759	SINAPI	ARMAÇÃO DE PILAR OU VIGA DE ESTRUTURA CONVENCIONAL DE CONCRETO ARMADO UTILIZANDO AÇO CA-60 DE 5,0 MM - MONTAGEM. AF_06/2022	FUES - FUNDAÇÕES E ESTRUTURAS	KG	1,0000000	15,39	15,39	
Composição Auxiliar	88238	SINAPI	AJUDANTE DE ARMADOR COM ENCARGOS COMPLEMENTARES	SEDI - SERVIÇOS DIVERSOS	H	0,0175000	29,64	0,51	
Composição	92800	SINAPI	CORTE E DOBRA DE AÇO CA-60, DIÂMETRO DE 5,0 MM. AF_06/2022	FUES - FUNDAÇÕES E	KG	1,0000000	10,12	10,12	
Composição Auxiliar	88245	SINAPI	ARMADOR COM ENCARGOS COMPLEMENTARES	SEDI - SERVIÇOS DIVERSOS	H	0,1069000	36,15	3,86	
Insumo	00043132	SINAPI	ARAME RECOZIDO 16 BWG, D = 1,65 MM (0,016 KG/M) OU 18 BWG, D = 1,25 MM (0,01 KG/M)	Material	KG	0,0250000	25,69	0,64	
Insumo	00039017	SINAPI	ESPACADOR / DISTANCIADOR CIRCULAR COM ENTRADA LATERAL, EM PLASTICO, PARA VERGALHAO *4,2 A 12,5* MM, COBRIMENTO 20 MM	Material	UN	1,1900000	0,22	0,26	
				MO sem LS =>	5,04	LS =>	0,00	MO com LS =>	
				Valor do BDI =>	3,20			Valor com BDI =>	
								18,59	

3.1.5	Código	Banco	Descrição	Tipo	Und	Quant.	Valor Unit	Total	
Composição	CPU2284	Próprio	CONCRETAGEM DE PILARES, FCK = 30 MPA, COM USO DE BOMBA - LANÇAMENTO, ADENSAMENTO E ACABAMENTO. AF_02/2022_PS	FUES - FUNDAÇÕES E ESTRUTURAS	m³	1,0000000	637,93	637,93	
Composição Auxiliar	88316	SINAPI	SERVENTE COM ENCARGOS COMPLEMENTARES	SEDI - SERVIÇOS DIVERSOS	H	1,3450000	28,69	38,58	
Composição	88309	SINAPI	PEDREIRO COM ENCARGOS COMPLEMENTARES	SEDI - SERVIÇOS DIVERSOS	H	0,2240000	37,26	8,34	
Composição	88262	SINAPI	CARPINTEIRO DE FORMAS COM ENCARGOS COMPLEMENTARES	SEDI - SERVIÇOS DIVERSOS	H	0,2240000	37,03	8,29	
Composição	90586	SINAPI	VIBRADOR DE IMERSÃO, DIÂMETRO DE PONTEIRA 45MM, MOTOR ELÉTRICO TRIFÁSICO POTÊNCIA DE 2 CV - CHP DIURNO.	CHOR - CUSTOS	CHP	0,0940000	1,46	0,13	
Composição	90587	SINAPI	VIBRADOR DE IMERSÃO, DIÂMETRO DE PONTEIRA 45MM, MOTOR ELÉTRICO TRIFÁSICO POTÊNCIA DE 2 CV - CHI DIURNO.	CHOR - CUSTOS	CHI	0,1300000	0,53	0,06	
Insumo	00001525	SINAPI	CONCRETO USINADO BOMBEAVEL, CLASSE DE RESISTENCIA C30, BRITA 0 E 1, SLUMP = 100 +/- 20 MM, COM BOMBEAMENTO	Material	m³	1,1030000	528,14	582,53	
				MO sem	39,45	LS =>	0,00	MO com LS =>	39,45
				Valor do	132,75			Valor com BDI =>	770,68

**Observação**  
Composição de Referência: SINAPI 103672. Utilizada composição de referência SINAPI e alterado o insumo 1527 para 1525 conforme especificação do projeto.

3.2.1	Código	Banco	Descrição	Tipo	Und	Quant.	Valor Unit	Total	
Composição	92460	SINAPI	MONTAGEM E DESMONTAGEM DE FÔRMA DE VIGA, ESCORAMENTO METÁLICO, PÉ-DIREITO SIMPLES, EM CHAPA DE MADEIRA	FUES - FUNDAÇÕES E	m²	1,0000000	155,53	155,53	
Composição	92265	SINAPI	FABRICAÇÃO DE FÔRMA PARA VIGAS, EM CHAPA DE MADEIRA COMPENSADA RESINADA, E = 17 MM. AF_09/2020	FUES - FUNDAÇÕES E	m²	0,2970000	140,12	41,61	
Composição	88239	SINAPI	AJUDANTE DE CARPINTEIRO COM ENCARGOS COMPLEMENTARES	SEDI - SERVIÇOS	H	0,2770000	29,57	8,19	
Composição	88262	SINAPI	CARPINTEIRO DE FORMAS COM ENCARGOS COMPLEMENTARES	SEDI - SERVIÇOS	H	1,5110000	37,03	55,95	
Insumo	00040304	SINAPI	PREGO DE AÇO POLIDO COM CABECA DUPLA 17 X 27 (2 1/2 X 11)	Material	KG	0,0330000	22,66	0,74	
Insumo	00002692	SINAPI	DESMOLDANTE PROTETOR PARA FORMAS DE MADEIRA, DE BASE OLEOSA EMULSIONADA EM AGUA	Material	L	0,0100000	7,97	0,07	
Insumo	00040339	SINAPI	LOCACAO DE CRUZETA, SIMPLES, PARA ESCORA METALICA, COMPRIMENTO ENTRE 50 A 60 CM, PARA ESCORA DE 1,80 A 3,20	Equipamento	UNXMES	1,1860000	7,78	9,22	
Insumo	00010749	SINAPI	LOCACAO DE ESCORA METALICA TELESCOPICA, COM ALTURA REGULAVEL DE *1,80* A *3,20* M, COM CAPACIDADE DE CARGA	Equipamento	UNXMES	1,1860000	25,73	30,51	
Insumo	00040287	SINAPI	LOCACAO DE BARRA DE ANCORAGEM DE 0,80 A 1,20 M DE EXTENSAO, COM ROSCA DE 5/8", INCLUINDO PORCA E FLANGE	Equipamento	MES	0,4740000	8,54	4,04	
Insumo	00004491	SINAPI	PONTALETE *7,5 X 7,5* CM EM PINUS, MISTA OU EQUIVALENTE DA REGIAO - BRUTA	Material	M	0,3720000	8,38	3,11	
Insumo	00040275	SINAPI	LOCACAO DE VIGA SANDUICHE METALICA VAZADA PARA TRAVAMENTO DE PILARES, ALTURA DE *8* CM, LARGURA DE *6* CM E	Equipamento	UNXMES	0,0905000	23,20	2,09	
				MO sem	60,09	LS =>	0,00	MO com LS =>	60,09
				Valor do	32,36			Valor com BDI =>	187,89

3.2.2	Código	Banco	Descrição	Tipo	Und	Quant.	Valor Unit	Total	
Composição	92760	SINAPI	ARMAÇÃO DE PILAR OU VIGA DE ESTRUTURA CONVENCIONAL DE CONCRETO ARMADO UTILIZANDO AÇO CA-50 DE 6,3 MM -	FUES - FUNDAÇÕES E	KG	1,0000000	13,98	13,98	
Composição	88245	SINAPI	ARMADOR COM ENCARGOS COMPLEMENTARES	SEDI - SERVIÇOS	H	0,0790000	36,15	2,85	
Composição	92801	SINAPI	CORTE E DOBRA DE AÇO CA-50, DIÂMETRO DE 6,3 MM. AF_06/2022	FUES - FUNDAÇÕES E	KG	1,0000000	9,90	9,90	
Composição	88238	SINAPI	AJUDANTE DE ARMADOR COM ENCARGOS COMPLEMENTARES	SEDI - SERVIÇOS	H	0,0129000	29,64	0,38	
Insumo	00043132	SINAPI	ARAME RECOZIDO 16 BWG, D = 1,65 MM (0,016 KG/M) OU 18 BWG, D = 1,25 MM (0,01 KG/M)	Material	KG	0,0250000	25,69	0,64	
Insumo	00039017	SINAPI	ESPACADOR / DISTANCIADOR CIRCULAR COM ENTRADA LATERAL, EM PLASTICO, PARA VERGALHAO *4,2 A 12,5* MM,	Material	UN	0,9700000	0,22	0,21	
				MO sem	3,35	LS =>	0,00	MO com LS =>	3,35
				Valor do	2,90			Valor com BDI =>	16,88

3.2.3	Código	Banco	Descrição	Tipo	Und	Quant.	Valor Unit	Total	
Composição	92761	SINAPI	ARMAÇÃO DE PILAR OU VIGA DE ESTRUTURA CONVENCIONAL DE CONCRETO ARMADO UTILIZANDO AÇO CA-50 DE 8,0 MM -	FUES - FUNDAÇÕES E	KG	1,0000000	12,75	12,75	
Composição	88238	SINAPI	AJUDANTE DE ARMADOR COM ENCARGOS COMPLEMENTARES	SEDI - SERVIÇOS	H	0,0092000	29,64	0,27	
Composição	88245	SINAPI	ARMADOR COM ENCARGOS COMPLEMENTARES	SEDI - SERVIÇOS	H	0,0561000	36,15	2,02	
Composição	92802	SINAPI	CORTE E DOBRA DE AÇO CA-50, DIÂMETRO DE 8,0 MM. AF_06/2022	FUES - FUNDAÇÕES E	KG	1,0000000	9,66	9,66	
Insumo	00043132	SINAPI	ARAME RECOZIDO 16 BWG, D = 1,65 MM (0,016 KG/M) OU 18 BWG, D = 1,25 MM (0,01 KG/M)	Material	KG	0,0250000	25,69	0,64	
Insumo	00039017	SINAPI	ESPACADOR / DISTANCIADOR CIRCULAR COM ENTRADA LATERAL, EM PLASTICO, PARA VERGALHAO *4,2 A 12,5* MM,	Material	UN	0,7430000	0,22	0,16	
				MO sem	2,20	LS =>	0,00	MO com LS =>	2,20
				Valor do	2,65			Valor com BDI =>	15,40

3.2.6	Código	Banco	Descrição	Tipo	Und	Quant.	Valor Unit	Total	
Composição	92764	SINAPI	ARMAÇÃO DE PILAR OU VIGA DE ESTRUTURA CONVENCIONAL DE CONCRETO ARMADO UTILIZANDO AÇO CA-50 DE 16,0 MM -	FUES - FUNDAÇÕES E	KG	1,0000000	8,91	8,91	
Composição	92805	SINAPI	CORTE E DOBRA DE AÇO CA-50, DIÂMETRO DE 16,0 MM. AF_06/2022	FUES - FUNDAÇÕES E	KG	1,0000000	7,44	7,44	
Composição	88245	SINAPI	ARMADOR COM ENCARGOS COMPLEMENTARES	SEDI - SERVIÇOS	H	0,0194000	36,15	0,70	
Composição	88238	SINAPI	AJUDANTE DE ARMADOR COM ENCARGOS COMPLEMENTARES	SEDI - SERVIÇOS	H	0,0032000	29,64	0,09	
Insumo	00043132	SINAPI	ARAME RECOZIDO 16 BWG, D = 1,65 MM (0,016 KG/M) OU 18 BWG, D = 1,25 MM (0,01 KG/M)	Material	KG	0,0250000	25,69	0,64	
Insumo	00039017	SINAPI	ESPACADOR / DISTANCIADOR CIRCULAR COM ENTRADA LATERAL, EM PLASTICO, PARA VERGALHAO *4,2 A 12,5* MM,	Material	UN	0,2120000	0,22	0,04	
				MO sem	0,64	LS =>	0,00	MO com LS =>	0,64
				Valor do	1,85			Valor com BDI =>	10,76

3.2.8	Código	Banco	Descrição	Tipo	Und	Quant.	Valor Unit	Total
Composição	CPU2283	Próprio	CONCRETAGEM DE VIGAS E LAJES, FCK=30 MPA, PARA LAJES MACIÇAS OU NERVURADAS COM USO DE BOMBA -	FUES - FUNDAÇÕES E ESTRUTURAS	m³	1,0000000	639,12	639,12
Composição	88262	SINAPI	CARPINTEIRO DE FORMAS COM ENCARGOS COMPLEMENTARES	SEDI - SERVIÇOS	H	0,1250000	37,03	4,62
Composição	90587	SINAPI	VIBRADOR DE IMERSÃO, DIÂMETRO DE PONTEIRA 45MM, MOTOR ELÉTRICO TRIFÁSICO POTÊNCIA DE 2 CV - CHI DIURNO.	CHOR - CUSTOS	CHI	0,1310000	0,53	0,06
Composição	88309	SINAPI	PEDREIRO COM ENCARGOS COMPLEMENTARES	SEDI - SERVIÇOS	H	0,7530000	37,26	28,05
Composição	90586	SINAPI	VIBRADOR DE IMERSÃO, DIÂMETRO DE PONTEIRA 45MM, MOTOR ELÉTRICO TRIFÁSICO POTÊNCIA DE 2 CV - CHP DIURNO.	CHOR - CUSTOS	CHP	0,1200000	1,46	0,17
Composição	88316	SINAPI	SERVEnte COM ENCARGOS COMPLEMENTARES	SEDI - SERVIÇOS	H	0,8260000	28,69	23,69
Insumo	00001525	SINAPI	CONCRETO USINADO BOMBEAVEL, CLASSE DE RESISTENCIA C30, BRITA 0 E 1, SLUMP = 100 +/- 20 MM, COM BOMBEAMENTO	Material	m³	1,1030000	528,14	582,53



<b>Secretaria de Atenção Especializada à Saúde</b> Centro de Atenção Psicossocial - Porte 3 - Área Construída: 721,00m²			<b>BDI Geral:</b> 20,81%	<b>Encargo Social Mensalista:</b> 70,77%	<b>Data:</b> 06/05/2025
<b>Bancos:</b> SINAPI (06/2024) - CPOS/CDHU (06/2024) - SBC (06/2024) - ORSE (06/2024) - IOPES (06/2024) - EMOP (06/2024) - SETOP (04/2024) - SEINFRA (028) - AGETOP CIVIL (06/2024)			<b>BDI Equipamentos:</b> 13,51%	<b>Encargo Social Horista:</b> 114,35%	<b>Revisão:</b> <b>01</b>

Ítem	Código	Banco	Descrição		Und	Und	Quant.			Total
				MO sem	41,32	LS =>	0,00	MO com LS =>		41,32
				Valor do	133,00			Valor com BDI =>		772,12

**Observação**  
Composição de Referência: SINAPI 103675. Utilizada composição de referência SINAPI e alterado o insumo 1527 para 1525 conforme especificação do projeto.

3.3.1	Código	Banco	Descrição	Tipo	Und	Quant.	Valor Unit	Total	
Composição	92768	SINAPI	ARMAÇÃO DE LAJE DE ESTRUTURA CONVENCIONAL DE CONCRETO ARMADO UTILIZANDO AÇO CA-60 DE 5,0 MM - MONTAGEM.	FUES - FUNDAÇÕES E	KG	1,0000000	14,64	14,64	
Composição	88238	SINAPI	AJUDANTE DE ARMADOR COM ENCARGOS COMPLEMENTARES	SEDI - SERVIÇOS	H	0,0136000	29,64	0,40	
Composição	92800	SINAPI	CORTE E DOBRA DE AÇO CA-60, DIÂMETRO DE 5,0 MM. AF_06/2022	FUES - FUNDAÇÕES E	KG	1,0000000	10,12	10,12	
Composição	88245	SINAPI	ARMADOR COM ENCARGOS COMPLEMENTARES	SEDI - SERVIÇOS	H	0,0836000	36,15	3,02	
Insumo	00043132	SINAPI	ARAME RECOZIDO 16 BWG, D = 1,65 MM (0,016 KG/M) OU 18 BWG, D = 1,25 MM (0,01 KG/M)	Material	KG	0,0250000	25,69	0,64	
Insumo	00039017	SINAPI	ESPACADOR / DISTANCIADOR CIRCULAR COM ENTRADA LATERAL, EM PLASTICO, PARA VERGALHAO *4,2 A 12,5* MM,	Material	UN	2,1180000	0,22	0,46	
				MO sem	4,32	LS =>	0,00	MO com LS =>	4,32
				Valor do	3,04			Valor com BDI =>	17,68

3.3.2	Código	Banco	Descrição	Tipo	Und	Quant.	Valor Unit	Total	
Composição	92769	SINAPI	ARMAÇÃO DE LAJE DE ESTRUTURA CONVENCIONAL DE CONCRETO ARMADO UTILIZANDO AÇO CA-50 DE 6,3 MM - MONTAGEM.	FUES - FUNDAÇÕES E	KG	1,0000000	13,27	13,27	
Composição	92801	SINAPI	CORTE E DOBRA DE AÇO CA-50, DIÂMETRO DE 6,3 MM. AF_06/2022	FUES - FUNDAÇÕES E	KG	1,0000000	9,90	9,90	
Composição	88245	SINAPI	ARMADOR COM ENCARGOS COMPLEMENTARES	SEDI - SERVIÇOS	H	0,0597000	36,15	2,15	
Composição	88238	SINAPI	AJUDANTE DE ARMADOR COM ENCARGOS COMPLEMENTARES	SEDI - SERVIÇOS	H	0,0098000	29,64	0,29	
Insumo	00039017	SINAPI	ESPACADOR / DISTANCIADOR CIRCULAR COM ENTRADA LATERAL, EM PLASTICO, PARA VERGALHAO *4,2 A 12,5* MM,	Material	UN	1,3330000	0,22	0,29	
Insumo	00043132	SINAPI	ARAME RECOZIDO 16 BWG, D = 1,65 MM (0,016 KG/M) OU 18 BWG, D = 1,25 MM (0,01 KG/M)	Material	KG	0,0250000	25,69	0,64	
				MO sem	2,76	LS =>	0,00	MO com LS =>	2,76
				Valor do	2,76			Valor com BDI =>	16,03

3.3.3	Código	Banco	Descrição	Tipo	Und	Quant.	Valor Unit	Total	
Composição	92770	SINAPI	ARMAÇÃO DE LAJE DE ESTRUTURA CONVENCIONAL DE CONCRETO ARMADO UTILIZANDO AÇO CA-50 DE 8,0 MM - MONTAGEM.	FUES - FUNDAÇÕES E	KG	1,0000000	12,10	12,10	
Composição	92802	SINAPI	CORTE E DOBRA DE AÇO CA-50, DIÂMETRO DE 8,0 MM. AF_06/2022	FUES - FUNDAÇÕES E	KG	1,0000000	9,66	9,66	
Composição	88245	SINAPI	ARMADOR COM ENCARGOS COMPLEMENTARES	SEDI - SERVIÇOS	H	0,0403000	36,15	1,45	
Composição	88238	SINAPI	AJUDANTE DE ARMADOR COM ENCARGOS COMPLEMENTARES	SEDI - SERVIÇOS	H	0,0066000	29,64	0,19	
Insumo	00039017	SINAPI	ESPACADOR / DISTANCIADOR CIRCULAR COM ENTRADA LATERAL, EM PLASTICO, PARA VERGALHAO *4,2 A 12,5* MM,	Material	UN	0,7280000	0,22	0,16	
Insumo	00043132	SINAPI	ARAME RECOZIDO 16 BWG, D = 1,65 MM (0,016 KG/M) OU 18 BWG, D = 1,25 MM (0,01 KG/M)	Material	KG	0,0250000	25,69	0,64	
				MO sem	1,71	LS =>	0,00	MO com LS =>	1,71
				Valor do	2,51			Valor com BDI =>	14,61

3.3.4	Código	Banco	Descrição	Tipo	Und	Quant.	Valor Unit	Total	
Composição	92771	SINAPI	ARMAÇÃO DE LAJE DE ESTRUTURA CONVENCIONAL DE CONCRETO ARMADO UTILIZANDO AÇO CA-50 DE 10,0 MM -	FUES - FUNDAÇÕES E	KG	1,0000000	10,60	10,60	
Composição	92803	SINAPI	CORTE E DOBRA DE AÇO CA-50, DIÂMETRO DE 10,0 MM. AF_06/2022	FUES - FUNDAÇÕES E	KG	1,0000000	8,84	8,84	
Composição	88238	SINAPI	AJUDANTE DE ARMADOR COM ENCARGOS COMPLEMENTARES	SEDI - SERVIÇOS	H	0,0042000	29,64	0,12	
Composição	88245	SINAPI	ARMADOR COM ENCARGOS COMPLEMENTARES	SEDI - SERVIÇOS	H	0,0259000	36,15	0,93	
Insumo	00043132	SINAPI	ARAME RECOZIDO 16 BWG, D = 1,65 MM (0,016 KG/M) OU 18 BWG, D = 1,25 MM (0,01 KG/M)	Material	KG	0,0250000	25,69	0,64	
Insumo	00039017	SINAPI	ESPACADOR / DISTANCIADOR CIRCULAR COM ENTRADA LATERAL, EM PLASTICO, PARA VERGALHAO *4,2 A 12,5* MM,	Material	UN	0,3570000	0,22	0,07	
				MO sem	1,03	LS =>	0,00	MO com LS =>	1,03
				Valor do	2,20			Valor com BDI =>	12,80

3.3.5	Código	Banco	Descrição	Tipo	Und	Quant.	Valor Unit	Total	
Composição	92772	SINAPI	ARMAÇÃO DE LAJE DE ESTRUTURA CONVENCIONAL DE CONCRETO ARMADO UTILIZANDO AÇO CA-50 DE 12,5 MM -	FUES - FUNDAÇÕES E	KG	1,0000000	8,78	8,78	
Composição	88238	SINAPI	AJUDANTE DE ARMADOR COM ENCARGOS COMPLEMENTARES	SEDI - SERVIÇOS	H	0,0023000	29,64	0,06	
Composição	92804	SINAPI	CORTE E DOBRA DE AÇO CA-50, DIÂMETRO DE 12,5 MM. AF_06/2022	FUES - FUNDAÇÕES E	KG	1,0000000	7,54	7,54	
Composição	88245	SINAPI	ARMADOR COM ENCARGOS COMPLEMENTARES	SEDI - SERVIÇOS	H	0,0143000	36,15	0,51	
Insumo	00039017	SINAPI	ESPACADOR / DISTANCIADOR CIRCULAR COM ENTRADA LATERAL, EM PLASTICO, PARA VERGALHAO *4,2 A 12,5* MM,	Material	UN	0,1470000	0,22	0,03	
Insumo	00043132	SINAPI	ARAME RECOZIDO 16 BWG, D = 1,65 MM (0,016 KG/M) OU 18 BWG, D = 1,25 MM (0,01 KG/M)	Material	KG	0,0250000	25,69	0,64	
				MO sem	0,56	LS =>	0,00	MO com LS =>	0,56
				Valor do	1,82			Valor com BDI =>	10,60

3.3.6	Código	Banco	Descrição	Tipo	Und	Quant.	Valor Unit	Total	
Composição	92773	SINAPI	ARMAÇÃO DE LAJE DE ESTRUTURA CONVENCIONAL DE CONCRETO ARMADO UTILIZANDO AÇO CA-50 DE 16,0 MM -	FUES - FUNDAÇÕES E	KG	1,0000000	8,56	8,56	
Composição	88238	SINAPI	AJUDANTE DE ARMADOR COM ENCARGOS COMPLEMENTARES	SEDI - SERVIÇOS	H	0,0020000	29,64	0,05	
Composição	88245	SINAPI	ARMADOR COM ENCARGOS COMPLEMENTARES	SEDI - SERVIÇOS	H	0,0121000	36,15	0,43	
Composição	92805	SINAPI	CORTE E DOBRA DE AÇO CA-50, DIÂMETRO DE 16,0 MM. AF_06/2022	FUES - FUNDAÇÕES E	KG	1,0000000	7,44	7,44	
Insumo	00043132	SINAPI	ARAME RECOZIDO 16 BWG, D = 1,65 MM (0,016 KG/M) OU 18 BWG, D = 1,25 MM (0,01 KG/M)	Material	KG	0,0250000	25,69	0,64	
				MO sem	0,42	LS =>	0,00	MO com LS =>	0,42
				Valor do	1,78			Valor com BDI =>	10,34

3.3.9	Código	Banco	Descrição	Tipo	Und	Quant.	Valor Unit	Total	
Composição	CPU2100	Próprio	Laje pré-fabricada unidirecional em viga treliçada/lajota em EPS LT 16 (12 + 4), exceto capa de concreto	13.01	m²	1,0000000	122,14	122,14	
Composição	88309	SINAPI	PEDREIRO COM ENCARGOS COMPLEMENTARES	SEDI - SERVIÇOS	H	0,4000000	37,26	14,90	
Composição	88316	SINAPI	SERVENTE COM ENCARGOS COMPLEMENTARES	SEDI - SERVIÇOS	H	0,8000000	28,69	22,95	
Insumo	C.06.000.022012	CPOS/CDHU	LAJE PRÉ-FABRICADA UNIDIRECIONAL EM VIGA TRELIÇADA/LAJOTA EM EPS LT 16 (12 + 4) - SC = 300KGF/M²	Material	m²	1,0000000	84,29	84,29	
				MO sem	27,26	LS =>	0,00	MO com LS =>	27,26
				Valor do	25,41			Valor com BDI =>	147,55

**Observação**  
Composição de Referência: CPOS 13.01.320. Exclusão dos insumos referentes à capa de concreto, os quais estão considerados em outro item da planilha, para atender às especificações do projeto.

3.3.10	Código	Banco	Descrição	Tipo	Und	Quant.	Valor Unit	Total	
Composição	CPU2534	Próprio	FORNECIMENTO E INSTALAÇÃO DE TELA AÇO SOLDADA NERVURADA CA-60, MALHA 20X20CM,FERRO 3.4MM, PAINEL 2X3M,	FUES - FUNDAÇÕES E	m²	1,0000000	19,62	19,62	
Composição	88245	SINAPI	ARMADOR COM ENCARGOS COMPLEMENTARES	SEDI - SERVIÇOS	H	0,5000000	36,15	18,07	
Insumo	12236	ORSE	Tela aço soldada nervurada CA-60, malha 20x20cm, ferro 3.4mm, painel 2x3m, (0,72kg/m²), Malha Pop Leve Gerdau ou similar	Material	m²	1,0000000	1,55	1,55	
				MO sem	13,62	LS =>	0,00	MO com LS =>	13,62
				Valor do	4,08			Valor com BDI =>	23,70

**Observação**  
Composição de Referência: ORSE 11380. A composição foi ajustada para utilizar os insumos e a mão de obra conforme a base SINAPI, garantindo maior aderência aos parâmetros de mercado e normativas vigentes. Apenas os insumos que não possuem correspondência na base SINAPI foram mantidos conforme a composição original, assegurando a precisão e viabilidade da precificação.

3.3.11	Código	Banco	Descrição	Tipo	Und	Quant.	Valor Unit	Total	
Composição	101792	SINAPI	ESCORAMENTO DE FÓRMAS DE LAJE EM MADEIRA NÃO APARELHADA, PÉ-DIREITO SIMPLES, INCLUSO TRAVAMENTO, 4	FUES - FUNDAÇÕES E	m³	1,0000000	20,82	20,82	
Composição	88262	SINAPI	CARPINTEIRO DE FORMAS COM ENCARGOS COMPLEMENTARES	SEDI - SERVIÇOS	H	0,1270000	37,03	4,70	
Composição	88239	SINAPI	AJUDANTE DE CARPINTEIRO COM ENCARGOS COMPLEMENTARES	SEDI - SERVIÇOS	H	0,0900000	29,57	2,66	
Composição	92273	SINAPI	FABRICAÇÃO DE ESCORAS DO TIPO PONTALETE, EM MADEIRA, PARA PÉ-DIREITO SIMPLES. AF_09/2020	FUES - FUNDAÇÕES E	M	0,5450000	16,85	9,18	
Insumo	00006193	SINAPI	TABUA NAO APARELHADA *2,5 X 20* CM, EM MACARANDUBA/MASSARANDUBA, ANGELIM OU EQUIVALENTE DA REGIAO - BRUTA	Material	M	0,1430000	28,26	4,04	
Insumo	00040304	SINAPI	PREGO DE ACO POLIDO COM CABECA DUPLA 17 X 27 (2 1/2 X 11)	Material	KG	0,0110000	22,66	0,24	
				MO sem	7,73	LS =>	0,00	MO com LS =>	7,73
				Valor do	4,33			Valor com BDI =>	25,15

3.4.1	Código	Banco	Descrição	Tipo	Und	Quant.	Valor Unit	Total	
Composição	97103	SINAPI	EXECUÇÃO DE RADIER, ESPESSURA DE 20 CM, FCK = 30 MPA, COM USO DE FORMAS EM MADEIRA SERRADA. AF_09/2021	FUES - FUNDAÇÕES E	m²	1,0000000	260,54	260,54	
Composição	97082	SINAPI	ESCAVAÇÃO MANUAL DE VIGA DE BORDA PARA RADIER. AF_09/2021	FUES - FUNDAÇÕES E	m³	0,0350000	83,31	2,91	
Composição	97083	SINAPI	COMPACTAÇÃO MECÂNICA DE SOLO PARA EXECUÇÃO DE RADIER, PISO DE CONCRETO OU LAJE SOBRE SOLO, COM	FUES - FUNDAÇÕES E	m²	1,0000000	4,40	4,40	
Composição	97091	SINAPI	ARMAÇÃO PARA EXECUÇÃO DE RADIER, PISO DE CONCRETO OU LAJE SOBRE SOLO, COM USO DE TELA Q-159. AF_09/2021	FUES - FUNDAÇÕES E	KG	5,0400000	13,99	70,50	
Composição	97086	SINAPI	FABRICAÇÃO, MONTAGEM E DESMONTAGEM DE FORMA PARA RADIER, PISO DE CONCRETO OU LAJE SOBRE SOLO, EM	FUES - FUNDAÇÕES E	m²	0,1200000	175,20	21,02	
Composição	96624	SINAPI	LASTRO COM MATERIAL GRANULAR (PEDRA BRITADA N.2), APLICADO EM PISOS OU LAJES SOBRE SOLO, ESPESSURA DE *10	FUES - FUNDAÇÕES E	m³	0,1000000	208,23	20,82	
Composição	97096	SINAPI	CONCRETAGEM DE RADIER, PISO DE CONCRETO OU LAJE SOBRE SOLO, FCK 30 MPA - LANÇAMENTO, ADENSAMENTO E	FUES - FUNDAÇÕES E	m³	0,2350000	587,01	137,94	
Composição	97087	SINAPI	CAMADA SEPARADORA PARA EXECUÇÃO DE RADIER, PISO DE CONCRETO OU LAJE SOBRE SOLO, EM LONA PLÁSTICA.	FUES - FUNDAÇÕES E	m²	1,2400000	2,38	2,95	
				MO sem	32,48	LS =>	0,00	MO com LS =>	32,48
				Valor do	54,21			Valor com BDI =>	314,75

4.1.1	Código	Banco	Descrição	Tipo	Und	Quant.	Valor Unit	Total	
Composição	103324	SINAPI	ALVENARIA DE VEDAÇÃO DE BLOCOS CERÂMICOS FURADOS NA VERTICAL DE 14X19X39 CM (ESPESSURA 14 CM) E	PARE -	m²	1,0000000	87,08	87,08	
Composição	88309	SINAPI	PEDREIRO COM ENCARGOS COMPLEMENTARES	SEDI - SERVIÇOS	H	0,8600000	37,26	32,04	
Composição	88316	SINAPI	SERVENTE COM ENCARGOS COMPLEMENTARES	SEDI - SERVIÇOS	H	0,4300000	28,69	12,33	
Composição	87292	SINAPI	ARGAMASSA TRAÇO 1:2:8 (EM VOLUME DE CIMENTO, CAL E AREIA MÉDIA ÚMIDA) PARA EMBOÇO/MASSA	SEDI - SERVIÇOS	m³	0,0118000	597,95	7,05	
Insumo	00037395	SINAPI	PINO DE ACO COM FURO, HASTE = 27 MM (ACAO DIRETA)	Material	CENTO	0,0100000	69,51	0,69	
Insumo	00034547	SINAPI	TELA DE ACO SOLDADA GALVANIZADA/ZINCADA PARA ALVENARIA, FIO D = *1,20 A 1,70* MM, MALHA 15 X 15 MM, (C X L) *50 X 12*	Material	M	0,4200000	3,64	1,52	
Insumo	00037593	SINAPI	BLOCO CERAMICO / TIJOLO VAZADO PARA ALVENARIA DE VEDACAO, FUROS NA VERTICAL DE 14 X 19 X 39 CM (L X A X C)	Material	UN	13,6000000	2,46	33,45	
				MO sem	34,22	LS =>	0,00	MO com LS =>	34,22



<b>Secretaria de Atenção Especializada à Saúde</b> Centro de Atenção Psicossocial - Porte 3 - Área Construída: 721,00m²			<b>BDI Geral:</b> 20,81%	<b>Encargo Social Mensalista:</b> 70,77%	<b>Data:</b> 06/05/2025
<b>Bancos:</b> SINAPI (06/2024) - CPOS/CDHU (06/2024) - SBC (06/2024) - ORSE (06/2024) - IOPES (06/2024) - EMOP (06/2024) - SETOP (04/2024) - SEINFRA (028) - AGETOP CIVIL (06/2024)			<b>BDI Equipamentos:</b> 13,51%	<b>Encargo Social Horista:</b> 114,35%	<b>Revisão:</b> <b>01</b>

Item	Código	Banco	Descrição		Und	Und	Quant.			Total
				Valor do	18,12		Valor com BDI =>			105,20
<b>4.1.2</b>	<b>Código</b>	<b>Banco</b>	<b>Descrição</b>	<b>Tipo</b>		<b>Und</b>	<b>Quant.</b>	<b>Valor Unit</b>		<b>Total</b>
Composição	CPU2535	Próprio	COBOGO DE CIMENTO (ELEMENTO VAZADO, CIRCULAR), 30 X 30 X 5CM, ASSENTADO COM ARGAMASSA DE CIMENTO E AREIA	PARE -		m²	1,0000000	249,41		249,41
Composição	88316	SINAPI	SERVENTE COM ENCARGOS COMPLEMENTARES	SEDI - SERVIÇOS		H	1,8800000	28,69		53,93
Composição	88309	SINAPI	PEDREIRO COM ENCARGOS COMPLEMENTARES	SEDI - SERVIÇOS		H	1,8800000	37,26		70,04
Insumo	00000367	SINAPI	AREIA GROSSA - POSTO JAZIDA/FORNECEDOR (RETIRADO NA JAZIDA, SEM TRANSPORTE)	Material		m³	0,0040000	81,04		0,32
Insumo	11639	ORSE	Cobogo cimento, (elemento vazado,circular), 30 x 30 x 5cm	Material		un	11,1200000	11,17		124,21
Insumo	00001379	SINAPI	CIMENTO PORTLAND COMPOSTO CP II-32	Material		KG	1,4700000	0,62		0,91
				MO sem	90,74	LS =>	0,00	MO com LS =>		90,74
				Valor do	51,90		Valor com BDI =>			301,31

**Observação**  
Composição de Referência: ORSE 10783. A composição foi ajustada para utilizar os insumos e a mão de obra conforme a base SINAPI, garantindo maior aderência aos parâmetros de mercado e normativas vigentes. Apenas os insumos que não possuem correspondência na base SINAPI foram mantidos conforme a composição original, assegurando a precisão e viabilidade da precificação.

<b>4.1.3</b>	<b>Código</b>	<b>Banco</b>	<b>Descrição</b>	<b>Tipo</b>		<b>Und</b>	<b>Quant.</b>	<b>Valor Unit</b>		<b>Total</b>
Composição	93191	SINAPI	VERGA MOLDADA IN LOCO COM UTILIZAÇÃO DE BLOCOS CANALETA, ESPESSURA DE *20* CM. AF_03/2024	FUES - FUNDAÇÕES E		M	1,0000000	73,60		73,60
Composição	92802	SINAPI	CORTE E DOBRA DE AÇO CA-50, DIÂMETRO DE 8,0 MM. AF_06/2022	FUES - FUNDAÇÕES E		KG	0,7900000	9,66		7,63
Composição	88309	SINAPI	PEDREIRO COM ENCARGOS COMPLEMENTARES	SEDI - SERVIÇOS		H	0,2480000	37,26		9,24
Composição	89995	SINAPI	GRAUTEAMENTO DE CINTA SUPERIOR OU DE VERGA EM ALVENARIA ESTRUTURAL. AF_09/2021	FUES - FUNDAÇÕES E		m³	0,0280000	1.059,73		29,67
Composição	88316	SINAPI	SERVENTE COM ENCARGOS COMPLEMENTARES	SEDI - SERVIÇOS		H	0,1240000	28,69		3,55
Composição	87294	SINAPI	ARGAMASSA TRAÇO 1:2:9 (EM VOLUME DE CIMENTO, CAL E AREIA MÉDIA ÚMIDA) PARA EMBOÇO/MASSA	SEDI - SERVIÇOS		m³	0,0019000	566,91		1,07
Insumo	00004491	SINAPI	PONTALETE *7,5 X 7,5* CM EM PINUS, MISTA OU EQUIVALENTE DA REGIAO - BRUTA	Material		M	0,2030000	8,38		1,70
Insumo	00006193	SINAPI	TABUA NAO APARELHADA *2,5 X 20* CM, EM MACARANDUBA/MASSARANDUBA, ANGELIM OU EQUIVALENTE DA REGIAO - BRUTA	Material		M	0,1692000	28,26		4,78
Insumo	00000660	SINAPI	CANALETA DE CONCRETO 19 X 19 X 19 CM (CLASSE C - NBR 6136)	Material		UN	5,3400000	2,99		15,96
				MO sem	21,71	LS =>	0,00	MO com LS =>		21,71
				Valor do	15,31		Valor com BDI =>			88,91

<b>4.1.4</b>	<b>Código</b>	<b>Banco</b>	<b>Descrição</b>	<b>Tipo</b>		<b>Und</b>	<b>Quant.</b>	<b>Valor Unit</b>		<b>Total</b>
Composição	93191	SINAPI	CONTRAVERGA MOLDADA IN LOCO COM UTILIZAÇÃO DE BLOCOS CANALETA, ESPESSURA DE *20* CM. AF_03/2024	FUES - FUNDAÇÕES E		M	1,0000000	50,29		50,29
Composição	87294	SINAPI	ARGAMASSA TRAÇO 1:2:9 (EM VOLUME DE CIMENTO, CAL E AREIA MÉDIA ÚMIDA) PARA EMBOÇO/MASSA	SEDI - SERVIÇOS		m³	0,0019000	566,91		1,07
Composição	92802	SINAPI	CORTE E DOBRA DE AÇO CA-50, DIÂMETRO DE 8,0 MM. AF_06/2022	FUES - FUNDAÇÕES E		KG	0,7900000	9,66		7,63
Composição	89994	SINAPI	GRAUTEAMENTO DE CINTA INTERMEDIÁRIA OU DE CONTRAVERGA EM ALVENARIA ESTRUTURAL. AF_09/2021	FUES - FUNDAÇÕES E		m³	0,0280000	914,93		25,61
Composição	88309	SINAPI	PEDREIRO COM ENCARGOS COMPLEMENTARES	SEDI - SERVIÇOS		H	0,1360000	37,26		5,06
Composição	88316	SINAPI	SERVENTE COM ENCARGOS COMPLEMENTARES	SEDI - SERVIÇOS		H	0,0680000	28,69		1,95
Insumo	00000658	SINAPI	CANALETA DE CONCRETO 9 X 19 X 19 CM (CLASSE C - NBR 6136)	Material		UN	5,3400000	1,68		8,97
				MO sem	14,43	LS =>	0,00	MO com LS =>		14,43
				Valor do	10,46		Valor com BDI =>			60,75

<b>4.1.5</b>	<b>Código</b>	<b>Banco</b>	<b>Descrição</b>	<b>Tipo</b>		<b>Und</b>	<b>Quant.</b>	<b>Valor Unit</b>		<b>Total</b>
Composição	93200	SINAPI	FIXAÇÃO (ENCUNHAMENTO) DE ALVENARIA DE VEDAÇÃO COM ARGAMASSA APLICADA COM BISNAGA. AF_03/2024	FUES - FUNDAÇÕES E		M	1,0000000	14,67		14,67
Composição	88316	SINAPI	SERVENTE COM ENCARGOS COMPLEMENTARES	SEDI - SERVIÇOS		H	0,0550000	28,69		1,57
Composição	87294	SINAPI	ARGAMASSA TRAÇO 1:2:9 (EM VOLUME DE CIMENTO, CAL E AREIA MÉDIA ÚMIDA) PARA EMBOÇO/MASSA	SEDI - SERVIÇOS		m³	0,0040000	566,91		2,26
Composição	88309	SINAPI	PEDREIRO COM ENCARGOS COMPLEMENTARES	SEDI - SERVIÇOS		H	0,2910000	37,26		10,84
				MO sem	9,75	LS =>	0,00	MO com LS =>		9,75
				Valor do	3,05		Valor com BDI =>			17,72

<b>4.2.1</b>	<b>Código</b>	<b>Banco</b>	<b>Descrição</b>	<b>Tipo</b>		<b>Und</b>	<b>Quant.</b>	<b>Valor Unit</b>		<b>Total</b>
Composição	CPU1942	Próprio	PAREDE COM SISTEMA EM CHAPAS DE GESSO RU PARA DRYWALL, USO INTERNO, COM DUAS FACES SIMPLES E ESTRUTURA	PARE -		m²	1,0000000	127,34		127,34
Composição	88316	SINAPI	SERVENTE COM ENCARGOS COMPLEMENTARES	SEDI - SERVIÇOS		H	0,1950000	28,69		5,59
Composição	88278	SINAPI	MONTADOR DE ESTRUTURA METÁLICA COM ENCARGOS COMPLEMENTARES	SEDI - SERVIÇOS		H	0,5950000	39,13		23,28
Insumo	00039431	SINAPI	FITA DE PAPEL MICROPERFURADO, 50 X 150 MM, PARA TRATAMENTO DE JUNTAS DE CHAPA DE GESSO PARA DRYWALL	Material		M	2,5027000	0,31		0,77
Insumo	00039435	SINAPI	PARAFUSO DRY WALL, EM ACO FOSFATIZADO, CABECA TROMBETA E PONTA AGULHA (TA), COMPRIMENTO 25 MM	Material		UN	20,1868000	0,14		2,82
Insumo	00039443	SINAPI	PARAFUSO DRY WALL, EM ACO ZINCADO, CABECA LENTILHA E PONTA BROCA (LB), LARGURA 4,2 MM, COMPRIMENTO 13 MM	Material		UN	0,5441000	0,33		0,17
Insumo	00039432	SINAPI	FITA DE PAPEL REFORCADA COM LAMINA DE METAL PARA REFORCO DE CANTOS DE CHAPA DE GESSO PARA DRYWALL	Material		M	0,7925000	2,77		2,19
Insumo	00037586	SINAPI	PINO DE ACO COM ARRUELA CONICA, DIAMETRO ARRUELA = *23* MM E COMP HASTE = *27* MM (ACAO INDIRETA)	Material		CENTO	0,0296000	80,84		2,39
Insumo	00039434	SINAPI	MASSA DE REJUNTE EM PO PARA DRYWALL, A BASE DE GESSO, SECAGEM RAPIDA, PARA TRATAMENTO DE JUNTAS DE CHAPA	Material		KG	1,0978000	3,47		3,80
Insumo	00039417	SINAPI	PLACA / CHAPA DE GESSO ACARTONADO, RESISTENTE A UMIDADE (RU), COR VERDE, E = 12,5 MM, 1200 X 2400 MM (L X C)	Material		m²	2,1060000	26,42		55,64
Insumo	00039422	SINAPI	PERFIL MONTANTE, FORMATO C, EM ACO ZINCADO, PARA ESTRUTURA PAREDE DRYWALL, E = 0,5 MM, 70 X 3000 MM (L X C)	Material		M	2,9139000	8,26		24,06
Insumo	00039419	SINAPI	PERFIL GUIA, FORMATO U, EM ACO ZINCADO, PARA ESTRUTURA PAREDE DRYWALL, E = 0,5 MM, 70 X 3000 MM (L X C)	Material		M	0,9117000	7,28		6,63
				MO sem	22,57	LS =>	0,00	MO com LS =>		22,57
				Valor do	26,49		Valor com BDI =>			153,83

**Observação**  
Composição de Referência: SINAPI 96359. Substituição do insumo de chapa de gesso ST 00039413 SINAPI pelo insumo de chapa resistente à umidade 00039417 SINAPI

<b>4.2.2</b>	<b>Código</b>	<b>Banco</b>	<b>Descrição</b>	<b>Tipo</b>		<b>Und</b>	<b>Quant.</b>	<b>Valor Unit</b>		<b>Total</b>
Composição	CPU2286	Próprio	PAREDE COM SISTEMA EM CHAPAS DE GESSO RU PARA DRYWALL COM ISOLAMENTO ACUSTICO, USO INTERNO, COM DUAS	PARE -		m²	1,0000000	193,76		193,76
Composição	88316	SINAPI	SERVENTE COM ENCARGOS COMPLEMENTARES	SEDI - SERVIÇOS		H	0,1950000	28,69		5,59
Composição	88278	SINAPI	MONTADOR DE ESTRUTURA METÁLICA COM ENCARGOS COMPLEMENTARES	SEDI - SERVIÇOS		H	0,5950000	39,13		23,28
Composição	1979	ORSE	Isolamento acústico c/ painel em lâ de vidro e = 50mm (isover-santa marina ref psi - 30/50mm ou similar)	Isolamento Acústico		m²	1,0200000	65,12		66,42
Insumo	00037586	SINAPI	PINO DE ACO COM ARRUELA CONICA, DIAMETRO ARRUELA = *23* MM E COMP HASTE = *27* MM (ACAO INDIRETA)	Material		CENTO	0,0296000	80,84		2,39
Insumo	00039435	SINAPI	PARAFUSO DRY WALL, EM ACO FOSFATIZADO, CABECA TROMBETA E PONTA AGULHA (TA), COMPRIMENTO 25 MM	Material		UN	20,1868000	0,14		2,82
Insumo	00039422	SINAPI	PERFIL MONTANTE, FORMATO C, EM ACO ZINCADO, PARA ESTRUTURA PAREDE DRYWALL, E = 0,5 MM, 70 X 3000 MM (L X C)	Material		M	2,9139000	8,26		24,06
Insumo	00039443	SINAPI	PARAFUSO DRY WALL, EM ACO ZINCADO, CABECA LENTILHA E PONTA BROCA (LB), LARGURA 4,2 MM, COMPRIMENTO 13 MM	Material		UN	0,5441000	0,33		0,17
Insumo	00039432	SINAPI	FITA DE PAPEL REFORCADA COM LAMINA DE METAL PARA REFORCO DE CANTOS DE CHAPA DE GESSO PARA DRYWALL	Material		M	0,7925000	2,77		2,19
Insumo	00039431	SINAPI	FITA DE PAPEL MICROPERFURADO, 50 X 150 MM, PARA TRATAMENTO DE JUNTAS DE CHAPA DE GESSO PARA DRYWALL	Material		M	2,5027000	0,31		0,77
Insumo	00039419	SINAPI	PERFIL GUIA, FORMATO U, EM ACO ZINCADO, PARA ESTRUTURA PAREDE DRYWALL, E = 0,5 MM, 70 X 3000 MM (L X C)	Material		M	0,9117000	7,28		6,63
Insumo	00039434	SINAPI	MASSA DE REJUNTE EM PO PARA DRYWALL, A BASE DE GESSO, SECAGEM RAPIDA, PARA TRATAMENTO DE JUNTAS DE CHAPA	Material		KG	1,0978000	3,47		3,80
Insumo	00039417	SINAPI	PLACA / CHAPA DE GESSO ACARTONADO, RESISTENTE A UMIDADE (RU), COR VERDE, E = 12,5 MM, 1200 X 2400 MM (L X C)	Material		m²	2,1060000	26,42		55,64
				MO sem	22,57	LS =>	0,00	MO com LS =>		22,57
				Valor do	40,32		Valor com BDI =>			234,08

**Observação**  
Composição de Referência: SINAPI 96359. Substituição do insumo de chapa de gesso ST 00039413 SINAPI pelo insumo de chapa resistente à umidade 00039417 SINAPI e acrescentado a composição ORSE 1979 referente ao isolamento acustico.

<b>4.2.3</b>	<b>Código</b>	<b>Banco</b>	<b>Descrição</b>	<b>Tipo</b>		<b>Und</b>	<b>Quant.</b>	<b>Valor Unit</b>		<b>Total</b>
Composição	CPU2520	Próprio	PAREDE COM SISTEMA EM CHAPAS DE GESSO RU PARA DRYWALL COM ISOLAMENTO ACUSTICO, USO INTERNO, COM DUAS	PARE -		m²	1,0000000	308,26		308,26
Composição	88278	SINAPI	MONTADOR DE ESTRUTURA METÁLICA COM ENCARGOS COMPLEMENTARES	SEDI - SERVIÇOS		H	0,9480000	39,13		37,09
Composição	1979	ORSE	Isolamento acústico c/ painel em lâ de vidro e = 50mm (isover-santa marina ref psi - 30/50mm ou similar)	Isolamento Acústico		m²	1,0200000	65,12		66,42
Composição	88316	SINAPI	SERVENTE COM ENCARGOS COMPLEMENTARES	SEDI - SERVIÇOS		H	0,3100000	28,69		8,89
Insumo	00039422	SINAPI	PERFIL MONTANTE, FORMATO C, EM ACO ZINCADO, PARA ESTRUTURA PAREDE DRYWALL, E = 0,5 MM, 70 X 3000 MM (L X C)	Material		M	5,8278000	8,26		48,13
Insumo	00039419	SINAPI	PERFIL GUIA, FORMATO U, EM ACO ZINCADO, PARA ESTRUTURA PAREDE DRYWALL, E = 0,5 MM, 70 X 3000 MM (L X C)	Material		M	1,8234000	7,28		13,27
Insumo	00039435	SINAPI	PARAFUSO DRY WALL, EM ACO FOSFATIZADO, CABECA TROMBETA E PONTA AGULHA (TA), COMPRIMENTO 25 MM	Material		UN	20,1868000	0,14		2,82
Insumo	00039432	SINAPI	FITA DE PAPEL REFORCADA COM LAMINA DE METAL PARA REFORCO DE CANTOS DE CHAPA DE GESSO PARA DRYWALL	Material		M	1,5851000	2,77		4,39
Insumo	00039431	SINAPI	FITA DE PAPEL MICROPERFURADO, 50 X 150 MM, PARA TRATAMENTO DE JUNTAS DE CHAPA DE GESSO PARA DRYWALL	Material		M	2,5027000	0,31		0,77
Insumo	00039443	SINAPI	PARAFUSO DRY WALL, EM ACO ZINCADO, CABECA LENTILHA E PONTA BROCA (LB), LARGURA 4,2 MM, COMPRIMENTO 13 MM	Material		UN	0,5441000	0,33		0,17
Insumo	00039437	SINAPI	PARAFUSO DRY WALL, EM ACO FOSFATIZADO, CABECA TROMBETA E PONTA AGULHA (TA), COMPRIMENTO 45 MM	Material		UN	20,1868000	0,32		6,45
Insumo	00037586	SINAPI	PINO DE ACO COM ARRUELA CONICA, DIAMETRO ARRUELA = *23* MM E COMP HASTE = *27* MM (ACAO INDIRETA)	Material		CENTO	0,0592000	80,84		4,78
Insumo	00039417	SINAPI	PLACA / CHAPA DE GESSO ACARTONADO, RESISTENTE A UMIDADE (RU), COR VERDE, E = 12,5 MM, 1200 X 2400 MM (L X C)	Material		m²	4,2120000	26,42		111,28
Insumo	00039434	SINAPI	MASSA DE REJUNTE EM PO PARA DRYWALL, A BASE DE GESSO, SECAGEM RAPIDA, PARA TRATAMENTO DE JUNTAS DE CHAPA	Material		KG	1,0978000	3,47		3,80
				MO sem	35,95	LS =>	0,00	MO com LS =>		35,95
				Valor do	64,14		Valor com BDI =>			372,40

**Observação**  
Composição de Referência: SINAPI 96369. Substituição do insumo de chapa de gesso ST 00039413 SINAPI pelo insumo de chapa resistente à umidade 00039417 SINAPI e acrescentado a composição ORSE 1979 referente ao isolamento acustico.

<b>4.2.4</b>	<b>Código</b>	<b>Banco</b>	<b>Descrição</b>	<b>Tipo</b>		<b>Und</b>	<b>Quant.</b>	<b>Valor Unit</b>		<b>Total</b>
Composição	CPU2522	Próprio	PAREDE COM SISTEMA EM CHAPAS DE GESSO ST PARA DRYWALL COM ISOLAMENTO ACUSTICO, USO INTERNO, COM DUAS	PARE -		m²	1,0000000	281,30		281,30
Composição	1979	ORSE	Isolamento acústico c/ painel em lâ de vidro e = 50mm (isover-santa marina ref psi - 30/50mm ou similar)	Isolamento Acústico		m²	1,0200000	65,12		66,42
Composição	88316	SINAPI	SERVENTE COM ENCARGOS COMPLEMENTARES	SEDI - SERVIÇOS		H	0,3100000	28,69		8,89
Composição	88278	SINAPI	MONTADOR DE ESTRUTURA METÁLICA COM ENCARGOS COMPLEMENTARES	SEDI - SERVIÇOS		H	0,9480000	39,13		37,09
Insumo	00037586	SINAPI	PINO DE ACO COM ARRUELA CONICA, DIAMETRO ARRUELA = *23* MM E COMP HASTE = *27* MM (ACAO INDIRETA)	Material		CENTO	0,0592000	80,84		4,78
Insumo	00039437	SINAPI	PARAFUSO DRY WALL, EM ACO FOSFATIZADO, CABECA TROMBETA E PONTA AGULHA (TA), COMPRIMENTO 45 MM	Material		UN	20,1868000	0,32		6,45



<b>Secretaria de Atenção Especializada à Saúde</b> Centro de Atenção Psicossocial - Porte 3 - Área Construída: 721,00m²	<b>BDI Geral:</b> 20,81%	<b>Encargo Social Mensalista:</b> 70,77%	<b>Data:</b> 06/05/2025
<b>Bancos:</b> SINAPI (06/2024) - CPOS/CDHU (06/2024) - SBC (06/2024) - ORSE (06/2024) - IOPES (06/2024) - EMOP (06/2024) - SETOP (04/2024) - SEINFRA (028) - AGETOP CIVIL (06/2024)	<b>BDI Equipamentos:</b> 13,51%	<b>Encargo Social Horista:</b> 114,35%	<b>Revisão:</b> <b>01</b>

Item	Código	Banco	Descrição		Und	Und	Quant.			Total
Insumo	00039422	SINAPI	PERFIL MONTANTE, FORMATO C, EM ACO ZINCADO, PARA ESTRUTURA PAREDE DRYWALL, E = 0,5 MM, 70 X 3000 MM (L X C)	Material		M	5,8278000	8,26		48,13
Insumo	00039413	SINAPI	PLACA / CHAPA DE GESSO ACARTONADO, STANDARD (ST), COR BRANCA, E = 12,5 MM, 1200 X 2400 MM (L X C)	Material		m²	4,2120000	20,02		84,32
Insumo	00039432	SINAPI	FITA DE PAPEL REFORCADA COM LAMINA DE METAL PARA REFORÇO DE CANTOS DE CHAPA DE GESSO PARA DRYWALL	Material		M	1,5851000	2,77		4,39
Insumo	00039434	SINAPI	MASSA DE REJUNTE EM PO PARA DRYWALL, A BASE DE GESSO, SECAGEM RAPIDA, PARA TRATAMENTO DE JUNTAS DE CHAPA	Material		KG	1,0978000	3,47		3,80
Insumo	00039435	SINAPI	PARAFUSO DRY WALL, EM ACO FOSFATIZADO, CABECA TROMBETA E PONTA AGULHA (TA), COMPRIMENTO 25 MM	Material		UN	20,1868000	0,14		2,82
Insumo	00039443	SINAPI	PARAFUSO DRY WALL, EM ACO ZINCADO, CABECA LENTILHA E PONTA BROCA (LB), LARGURA 4,2 MM, COMPRIMENTO 13 MM	Material		UN	0,5441000	0,33		0,17
Insumo	00039419	SINAPI	PERFIL GUIA, FORMATO U, EM ACO ZINCADO, PARA ESTRUTURA PAREDE DRYWALL, E = 0,5 MM, 70 X 3000 MM (L X C)	Material		M	1,8234000	7,28		13,27
Insumo	00039431	SINAPI	FITA DE PAPEL MICROPERFURADO, 50 X 150 MM, PARA TRATAMENTO DE JUNTAS DE CHAPA DE GESSO PARA DRYWALL	Material		M	2,5027000	0,31		0,77
				MO sem	35,95	LS =>		0,00	MO com LS =>	35,95
				Valor do	58,53				Valor com BDI =>	339,83

**Observação**  
Composição de Referência: SINAPI 96369. Acrescentado a composição ORSE 1979 referente ao isolamento acustico.

4.2.5	Código	Banco	Descrição	Tipo	Und	Quant.	Valor Unit	Total	
Composição	96374	SINAPI	INSTALAÇÃO DE REFORÇO DE MADEIRA EM PAREDE DRYWALL. AF_07/2023	PARE -	M	1,0000000	44,29	44,29	
Composição	88278	SINAPI	MONTADOR DE ESTRUTURA METÁLICA COM ENCARGOS COMPLEMENTARES	SEDI - SERVIÇOS	H	0,0820000	39,13	3,20	
Composição	88316	SINAPI	SERVENTE COM ENCARGOS COMPLEMENTARES	SEDI - SERVIÇOS	H	0,0270000	28,69	0,77	
Insumo	00039443	SINAPI	PARAFUSO DRY WALL, EM ACO ZINCADO, CABECA LENTILHA E PONTA BROCA (LB), LARGURA 4,2 MM, COMPRIMENTO 13 MM	Material	UN	7,6364000	0,33	2,52	
Insumo	00003990	SINAPI	TABUA APARELHADA *2,5 X 25* CM, EM MACARANDUBA/MASSARANDUBA, ANGELIM OU EQUIVALENTE DA REGIAO	Material	M	1,1000000	34,37	37,80	
				MO sem	3,10	LS =>	0,00	MO com LS =>	3,10
				Valor do	9,21			Valor com BDI =>	53,50

4.3.1	Código	Banco	Descrição	Tipo	Und	Quant.	Valor Unit	Total	
Composição	102257	SINAPI	DIVISORIA SANITÁRIA, TIPO CABINE, EM PAINEL DE GRANILITE, ESP = 3CM, ASSENTADO COM ARGAMASSA COLANTE AC III-E,	PARE -	m²	1,0000000	376,23	376,23	
Composição	88316	SINAPI	SERVENTE COM ENCARGOS COMPLEMENTARES	SEDI - SERVIÇOS	H	0,6330000	28,69	18,16	
Composição	91693	SINAPI	SERRA CIRCULAR DE BANCADA COM MOTOR ELÉTRICO POTÊNCIA DE 5HP, COM COIFA PARA DISCO 10" - CHI DIURNO.	CHOR - CUSTOS	CHI	1,2230000	39,87	48,76	
Composição	91692	SINAPI	SERRA CIRCULAR DE BANCADA COM MOTOR ELÉTRICO POTÊNCIA DE 5HP, COM COIFA PARA DISCO 10" - CHP DIURNO.	CHOR - CUSTOS	CHP	0,0420000	41,50	1,74	
Composição	88274	SINAPI	MARMORISTA/GRANITEIRO COM ENCARGOS COMPLEMENTARES	SEDI - SERVIÇOS	H	1,2650000	30,73	38,87	
Insumo	00010698	SINAPI	DIVISORIA, PLACA PRE-MOLDADA EM GRANILITE, MARMORITE OU GRANITINA, E = *3 CM	Material	m²	1,0500000	226,69	238,02	
Insumo	00000131	SINAPI	ADESIVO ESTRUTURAL A BASE DE RESINA EPOXI, BICOMPONENTE, PASTOSO (TIXOTROPICO)	Material	KG	0,5300000	52,61	27,88	
Insumo	00037596	SINAPI	ARGAMASSA COLANTE TIPO AC III E	Material	KG	0,9700000	2,89	2,80	
				MO sem	80,74	LS ==>	0,00	MO com LS ==>	80,74
				Valor do	78,29			Valor com BDI ==>	454,52

5.1.1	Código	Banco	Descrição	Tipo	Und	Quant.	Valor Unit	Total	
Composição	100383	SINAPI	FABRICAÇÃO E INSTALAÇÃO DE PONTALETES DE MADEIRA NÃO APARELHADA PARA TELHADOS COM ATÉ 2 ÁGUAS E COM	COBE - COBERTURA	m²	1,0000000	36,31	36,31	
Composição	88262	SINAPI	CARPINTEIRO DE FORMAS COM ENCARGOS COMPLEMENTARES	SEDI - SERVIÇOS	H	0,1600000	37,03	5,92	
Composição	93274	SINAPI	GRUA ASCENSIONAL, LANÇA DE 30 M, CAPACIDADE DE 1,0 T A 30 M, ALTURA ATÉ 39 M - CHI DIURNO. AF_05/2023	CHOR - CUSTOS	CHI	0,0043000	82,20	0,35	
Composição	88239	SINAPI	AJUDANTE DE CARPINTEIRO COM ENCARGOS COMPLEMENTARES	SEDI - SERVIÇOS	H	0,0590000	29,57	1,74	
Composição	93272	SINAPI	GRUA ASCENSIONAL, LANCA DE 30 M, CAPACIDADE DE 1,0 T A 30 M, ALTURA ATE 39 M - CHP DIURNO. AF_05/2023	CHOR - CUSTOS	CHP	0,0030000	122,90	0,36	
Insumo	00004472	SINAPI	VIGA NAO APARELHADA *6 X 16* CM, EM MACARANDUBA/MASSARANDUBA, ANGELIM OU EQUIVALENTE DA REGIAO - BRUTA	Material	M	0,0990000	52,84	5,23	
Insumo	00004425	SINAPI	VIGA NAO APARELHADA *6 X 12* CM, EM MACARANDUBA/MASSARANDUBA, ANGELIM OU EQUIVALENTE DA REGIAO - BRUTA	Material	M	0,2220000	42,30	9,39	
Insumo	00004430	SINAPI	CAIBRO NAO APARELHADO *5 X 6* CM, EM MACARANDUBA/MASSARANDUBA, ANGELIM OU EQUIVALENTE DA REGIAO - BRUTA	Material	M	0,5560000	20,00	11,12	
Insumo	00005075	SINAPI	PREGO DE ACO POLIDO COM CABECA 18 X 30 (2 3/4 X 10)	Material	KG	0,1200000	18,36	2,20	
				MO sem	5,98	LS =>	0,00	MO com LS =>	5,98
				Valor do	7,55			Valor com BDI =>	43,86

5.1.2	Código	Banco	Descrição	Tipo	Und	Quant.	Valor Unit	Total	
Composição	92543	SINAPI	TRAMA DE MADEIRA COMPOSTA POR TERÇAS PARA TELHADOS DE ATÉ 2 ÁGUAS PARA TELHA ONDULADA DE FIBROCIMENTO,	COBE - COBERTURA	m²	1,0000000	33,99	33,99	
Composição	88239	SINAPI	AJUDANTE DE CARPINTEIRO COM ENCARGOS COMPLEMENTARES	SEDI - SERVIÇOS	H	0,0650000	29,57	1,92	
Composição	88262	SINAPI	CARPINTEIRO DE FORMAS COM ENCARGOS COMPLEMENTARES	SEDI - SERVIÇOS	H	0,1180000	37,03	4,36	
Composição	93282	SINAPI	GUINCHO ELÉTRICO DE COLUNA, CAPACIDADE 400 KG, COM MOTO FREIO, MOTOR TRIFÁSICO DE 1,25 CV - CHI DIURNO.	CHOR - CUSTOS	CHI	0,0064000	31,91	0,20	
Composição	93281	SINAPI	GUINCHO ELÉTRICO DE COLUNA, CAPACIDADE 400 KG, COM MOTO FREIO, MOTOR TRIFÁSICO DE 1,25 CV - CHP DIURNO.	CHOR - CUSTOS	CHP	0,0046000	33,09	0,15	
Insumo	00040568	SINAPI	PREGO DE AÇO POLIDO COM CABECA 22 X 48 (4 1/4 X 5)	Material	KG	0,0300000	18,50	0,55	
Insumo	00004425	SINAPI	VIGA NAO APARELHADA *6 X 12* CM, EM MACARANDUBA/MASSARANDUBA, ANGELIM OU EQUIVALENTE DA REGIAO - BRUTA	Material	M	0,6340000	42,30	26,81	
				MO sem	4,93	LS =>	0,00	MO com LS =>	4,93
				Valor do	7,07			Valor com BDI =>	41,06

5.2.1	Código	Banco	Descrição	Tipo	Und	Quant.	Valor Unit	Total	
Composição	94207	SINAPI	TELHAMENTO COM TELHA ONDULADA DE FIBROCIMENTO E = 6 MM, COM RECOBRIMENTO LATERAL DE 1/4 DE ONDA PARA	COBE - COBERTURA	m²	1,0000000	52,77	52,77	
Composição	88323	SINAPI	TELHADISTA COM ENCARGOS COMPLEMENTARES	SEDI - SERVIÇOS	H	0,1150000	36,68	4,21	
Composição	88316	SINAPI	SERVENTE COM ENCARGOS COMPLEMENTARES	SEDI - SERVIÇOS	H	0,1500000	28,69	4,30	
Composição	93281	SINAPI	GUINCHO ELÉTRICO DE COLUNA, CAPACIDADE 400 KG, COM MOTO FREIO, MOTOR TRIFÁSICO DE 1,25 CV - CHP DIURNO.	CHOR - CUSTOS	CHP	0,0050000	33,09	0,16	
Composição	93282	SINAPI	GUINCHO ELÉTRICO DE COLUNA, CAPACIDADE 400 KG, COM MOTO FREIO, MOTOR TRIFÁSICO DE 1,25 CV - CHI DIURNO.	CHOR - CUSTOS	CHI	0,0069000	31,91	0,22	
Insumo	00004302	SINAPI	PARAFUSO ZINCADO ROSCA SOBERBA, CABECA SEXTAVADA, 5/16" X 250 MM, PARA FIXACAO DE TELHA EM MADEIRA	Material	UN	1,2700000	5,28	6,70	
Insumo	00007194	SINAPI	TELHA DE FIBROCIMENTO ONDULADA E = 6 mm, DE 2,44 X 1,10 M (SEM AMIANTO)	Material	m²	1,2750000	28,82	36,74	
Insumo	00001607	SINAPI	CONJUNTO ARRUELAS DE VEDACAO 5/16" PARA TELHA FIBROCIMENTO (UMA ARRUELA METALICA E UMA ARRUELA PVC -	Material	CJ	1,2700000	0,35	0,44	
				MO sem	6,46	LS =>	0,00	MO com LS =>	6,46
				Valor do	10,98			Valor com BDI =>	63,75

5.3.1	Código	Banco	Descrição	Tipo	Und	Quant.	Valor Unit	Total	
Composição	94229	SINAPI	CALHA EM CHAPA DE AÇO GALVANIZADO NÚMERO 24, DESENVOLVIMENTO DE 100 CM, INCLUSO TRANSPORTE VERTICAL.	COBE - COBERTURA	M	1,0000000	173,68	173,68	
Composição	93282	SINAPI	GUINCHO ELÉTRICO DE COLUNA, CAPACIDADE 400 KG, COM MOTO FREIO, MOTOR TRIFÁSICO DE 1,25 CV - CHI DIURNO.	CHOR - CUSTOS	CHI	0,0183000	31,91	0,58	
Composição	88323	SINAPI	TELHADISTA COM ENCARGOS COMPLEMENTARES	SEDI - SERVIÇOS	H	0,5390000	36,68	19,77	
Composição	88316	SINAPI	SERVENTE COM ENCARGOS COMPLEMENTARES	SEDI - SERVIÇOS	H	0,6330000	28,69	18,16	
Composição	93281	SINAPI	GUINCHO ELÉTRICO DE COLUNA, CAPACIDADE 400 KG, COM MOTO FREIO, MOTOR TRIFÁSICO DE 1,25 CV - CHP DIURNO.	CHOR - CUSTOS	CHP	0,0132000	33,09	0,43	
Insumo	00005061	SINAPI	PREGO DE ACO POLIDO COM CABECA 18 X 27 (2 1/2 X 10)	Material	KG	0,0250000	18,05	0,45	
Insumo	00040784	SINAPI	CALHA QUADRADA DE CHAPA DE ACO GALVANIZADA NUM 24, CORTE 100 CM	Material	M	1,0500000	88,20	92,61	
Insumo	00005104	SINAPI	REBITE DE REPUXO EM ALUMINIO VAZADO, DIAMETRO 3,2 X 8 MM DE COMPRIMENTO (1KG = 1025 UNIDADES)	Material	KG	0,0049000	67,67	0,33	
Insumo	00013388	SINAPI	SOLDA EM BARRA DE ESTANHO-CHUMBO 50/50	Material	KG	0,1800000	194,17	34,95	
Insumo	00000142	SINAPI	SELANTE ELASTICO MONOCOMPONENTE A BASE DE POLIURETANO (PU) PARA JUNTAS DIVERSAS	Material	310ML	0,1610000	39,80	6,40	
				MO sem	28,38	LS ==>	0,00	MO com LS ==>	28,38
				Valor do	36,14			Valor com BDI ==>	209,82

5.3.2	Código	Banco	Descrição	Tipo	Und	Quant.	Valor Unit	Total	
Composição	94231	SINAPI	RUFO EM CHAPA DE AÇO GALVANIZADO NÚMERO 24, CORTE DE 25 CM, INCLUSO TRANSPORTE VERTICAL. AF_07/2019	COBE - COBERTURA	M	1,0000000	54,10	54,10	
Composição	93282	SINAPI	GUINCHO ELÉTRICO DE COLUNA, CAPACIDADE 400 KG, COM MOTO FREIO, MOTOR TRIFÁSICO DE 1,25 CV - CHI DIURNO.	CHOR - CUSTOS	CHI	0,0183000	31,91	0,58	
Composição	88316	SINAPI	SERVENTE COM ENCARGOS COMPLEMENTARES	SEDI - SERVIÇOS	H	0,2070000	28,69	5,93	
Composição	88323	SINAPI	TELHADISTA COM ENCARGOS COMPLEMENTARES	SEDI - SERVIÇOS	H	0,1120000	36,68	4,10	
Composição	93281	SINAPI	GUINCHO ELÉTRICO DE COLUNA, CAPACIDADE 400 KG, COM MOTO FREIO, MOTOR TRIFÁSICO DE 1,25 CV - CHP DIURNO.	CHOR - CUSTOS	CHP	0,0132000	33,09	0,43	
Insumo	00040873	SINAPI	RUFO INTERNO/EXTERNO DE CHAPA DE AÇO GALVANIZADA NUM 24, CORTE 25 CM	Material	M	1,0500000	25,02	26,27	
Insumo	00013388	SINAPI	SOLDA EM BARRA DE ESTANHO-CHUMBO 50/50	Material	KG	0,0450000	194,17	8,73	
Insumo	00005061	SINAPI	PREGO DE AÇO POLIDO COM CABECA 18 X 27 (2 1/2 X 10)	Material	KG	0,0060000	18,05	0,10	
Insumo	00000142	SINAPI	SELANTE ELASTICO MONOCOMPONENTE A BASE DE POLIURETANO (PU) PARA JUNTAS DIVERSAS	Material	310ML	0,1980000	39,80	7,88	
Insumo	00005104	SINAPI	REBITE DE REPUXO EM ALUMÍNIO VAZADO, DIÂMETRO 3,2 X 8 MM DE COMPRIMENTO (1KG = 1025 UNIDADES)	Material	KG	0,0012000	67,67	0,08	
				MO sem	7,98	LS =>	0,00	MO com LS =>	7,98
				Valor do	11,25			Valor com BDI =>	65,35

5.3.3	Código	Banco	Descrição	Tipo	Und	Quant.	Valor Unit	Total	
Composição	94451	SINAPI	CUMEEIRA PARA TELHA DE FIBROCIMENTO ESTRUTURAL E = 6 MM, INCLUSO ACESSÓRIOS DE FIXAÇÃO E IÇAMENTO.	COBE - COBERTURA	M	1,0000000	100,56	100,56	
Composição	88316	SINAPI	SERVENTE COM ENCARGOS COMPLEMENTARES	SEDI - SERVIÇOS	H	0,0750000	28,69	2,15	
Composição	88323	SINAPI	TELHADISTA COM ENCARGOS COMPLEMENTARES	SEDI - SERVIÇOS	H	0,0610000	36,68	2,23	
Composição	93281	SINAPI	GUINCHO ELÉTRICO DE COLUNA, CAPACIDADE 400 KG, COM MOTO FREIO, MOTOR TRIFÁSICO DE 1,25 CV - CHP DIURNO.	CHOR - CUSTOS	CHP	0,0018000	33,09	0,05	
Composição	93282	SINAPI	GUINCHO ELÉTRICO DE COLUNA, CAPACIDADE 400 KG, COM MOTO FREIO, MOTOR TRIFÁSICO DE 1,25 CV - CHI DIURNO.	CHOR - CUSTOS	CHI	0,0026000	31,91	0,08	
Insumo	00007216	SINAPI	CUMEEIRA NORMAL PARA TELHA ESTRUTURAL DE FIBROCIMENTO 2 ABAS, E = 6 MM, DE 1050 X 935 MM (SEM AMIANTO)	Material	UN	1,0290000	70,37	72,41	
Insumo	00004302	SINAPI	PARAFUSO ZINCADO ROSCA SOBERBA, CABECA SEXTAVADA, 5/16" X 250 MM, PARA FIXACAO DE TELHA EM MADEIRA	Material	UN	4,2000000	5,28	22,17	
Insumo	00001607	SINAPI	CONJUNTO ARRUELAS DE VEDACAO 5/16" PARA TELHA FIBROCIMENTO (UMA ARRUELA METALICA E UMA ARRUELA PVC -	Material	CJ	4,2000000	0,35	1,47	
				MO sem	3,29	LS =>	0,00	MO com LS =>	3,29
				Valor do	20,92			Valor com BDI =>	121,48

6.1	Código	Banco	Descrição	Tipo	Und	Quant.	Valor Unit	Total
Composição	98565	SINAPI	PROTEÇÃO MECÂNICA DE SUPERFÍCIE HORIZONTAL COM ARGAMASSA DE CIMENTO E AREIA, TRAÇO 1:3, E=3CM. AF_09/2023	IMPE -	m²	1,0000000	59,74	59,74
Composição	88316	SINAPI	SERVENTE COM ENCARGOS COMPLEMENTARES	SEDI - SERVIÇOS	H	0,1558000	28,69	4,46
Composição	87372	SINAPI	ARGAMASSA TRAÇO 1:3 (EM VOLUME DE CIMENTO E AREIA MÉDIA ÚMIDA) PARA CONTRAPISO, PREPARO MANUAL. AF_08/2019	SEDI - SERVIÇOS	m³	0,0350000	783,65	27,42
Composição	88309	SINAPI	PEDREIRO COM ENCARGOS COMPLEMENTARES	SEDI - SERVIÇOS	H	0,6912000	37,26	25,75
Insumo	00038365	SINAPI	CAMADA SEPARADORA DE FILME DE POLIETILENO 20 A 25 MICRA	Material	m²	1,0400000	2,03	2,11



<b>Secretaria de Atenção Especializada à Saúde</b> Centro de Atenção Psicossocial - Porte 3 - Área Construída: 721,00m²			<b>BDI Geral:</b> 20,81%	<b>Encargo Social Mensalista:</b> 70,77%	<b>Data:</b> 06/05/2025
<b>Bancos:</b> SINAPI (06/2024) - CPOS/CDHU (06/2024) - SBC (06/2024) - ORSE (06/2024) - IOPES (06/2024) - EMOP (06/2024) - SETOP (04/2024) - SEINFRA (028) - AGETOP CIVIL (06/2024)			<b>BDI Equipamentos:</b> 13,51%	<b>Encargo Social Horista:</b> 114,35%	<b>Revisão:</b> <b>01</b>

Item	Código	Banco	Descrição		Und	Und	Quant.			Total
				MO sem	30,81	LS =>	0,00	MO com LS =>		30,81
				Valor do	12,43			Valor com BDI =>		72,17

6.2	Código	Banco	Descrição	Tipo	Und	Quant.	Valor Unit	Total	
Composição	98556	SINAPI	IMPERMEABILIZAÇÃO DE SUPERFÍCIE COM ARGAMASSA POLIMÉRICA / MEMBRANA ACRÍLICA, 4 DEMÃOS, REFORÇADA COM	IMPE -	m²	1,0000000	70.39	70.39	
Composição	88243	SINAPI	AJUDANTE ESPECIALIZADO COM ENCARGOS COMPLEMENTARES	SEDI - SERVIÇOS	H	0,2228000	29.86	6.65	
Composição	88270	SINAPI	IMPERMEABILIZADOR COM ENCARGOS COMPLEMENTARES	SEDI - SERVIÇOS	H	0,9881000	37.37	36.92	
Insumo	00004030	SINAPI	VEU DE POLIESTER PARA IMPERMEABILIZACAO	Material	m²	1,3513000	6.88	9.29	
Insumo	00000135	SINAPI	ARGAMASSA POLIMERICA IMPERMEABILIZANTE SEMIFLEXIVEL, BICOMPONENTE, A BASE DE CIMENTO E ADITIVOS	Material	KG	4,6154000	3.80	17.53	
				MO sem	32,82	LS =>	0,00	MO com LS =>	32,82
				Valor do	14,64			Valor com BDI =>	85,03

6.3	Código	Banco	Descrição	Tipo	Und	Quant.	Valor Unit	Total	
Composição	98555	SINAPI	IMPERMEABILIZAÇÃO DE SUPERFÍCIE COM ARGAMASSA POLIMÉRICA / MEMBRANA ACRÍLICA, 3 DEMÃOS. AF_09/2023	IMPE -	m²	1,0000000	39,77	39,77	
Composição	88270	SINAPI	IMPERMEABILIZADOR COM ENCARGOS COMPLEMENTARES	SEDI - SERVIÇOS	H	0,6039000	37,37	22,56	
Composição	88243	SINAPI	AJUDANTE ESPECIALIZADO COM ENCARGOS COMPLEMENTARES	SEDI - SERVIÇOS	H	0,1362000	29,86	4,06	
Insumo	00000135	SINAPI	ARGAMASSA POLIMERICA IMPERMEABILIZANTE SEMIFLEXIVEL, BICOMPONENTE, A BASE DE CIMENTO E ADITIVOS	Material	KG	3,4615000	3,80	13,15	
				MO sem	20,06	LS =>	0,00	MO com LS =>	20,06
				Valor do	8,27			Valor com BDI =>	48,04

7.1.1.1	Código	Banco	Descrição	Tipo	Und	Quant.	Valor Unit	Total	
Composição	90844	SINAPI	KIT DE PORTA DE MADEIRA PARA PINTURA, SEMI-OCA (LEVE OU MÉDIA), PADRÃO MÉDIO, 90X210CM, ESPESSURA DE 3,5CM,	ESQV -	UN	1,0000000	1.362,01	1.362,01	
Composição	90830	SINAPI	FECHADURA DE EMBUTIR COM CILINDRO, EXTERNA, COMPLETA, ACABAMENTO PADRÃO MÉDIO, INCLUSO EXECUÇÃO DE	ESQV -	UN	1,0000000	211,82	211,82	
Composição	100659	SINAPI	ALIZAR DE 5X1,5CM PARA PORTA FIXADO COM PREGOS, PADRÃO MÉDIO - FORNECIMENTO E INSTALAÇÃO. AF_12/2019	ESQV -	M	10,2000000	13,84	141,16	
Composição	90806	SINAPI	BATENTE PARA PORTA DE MADEIRA, FIXAÇÃO COM ARGAMASSA, PADRÃO MÉDIO - FORNECIMENTO E INSTALAÇÃO.	ESQV -	UN	1,0000000	506,01	506,01	
Composição	90823	SINAPI	PORTA DE MADEIRA PARA PINTURA, SEMI-OCA (LEVE OU MÉDIA), 90X210CM, ESPESSURA DE 3,5CM, INCLUSO DOBRADIÇAS -	ESQV -	UN	1,0000000	503,02	503,02	
				MO sem	325,49	LS =>	0,00	MO com LS =>	325,49
				Valor do	283,43			Valor com BDI =>	1.645,44

7.1.1.2	Código	Banco	Descrição	Tipo	Und	Quant.	Valor Unit	Total	
Composição	90843	SINAPI	KIT DE PORTA DE MADEIRA PARA PINTURA, SEMI-OCA (LEVE OU MÉDIA), PADRÃO MÉDIO, 80X210CM, ESPESSURA DE 3,5CM,	ESQV -	UN	1,0000000	1.266,58	1.266,58	
Composição	90830	SINAPI	FECHADURA DE EMBUTIR COM CILINDRO, EXTERNA, COMPLETA, ACABAMENTO PADRÃO MÉDIO, INCLUSO EXECUÇÃO DE	ESQV -	UN	1,0000000	211,82	211,82	
Composição	90822	SINAPI	PORTA DE MADEIRA PARA PINTURA, SEMI-OCA (LEVE OU MÉDIA), 80X210CM, ESPESSURA DE 3,5CM, INCLUSO DOBRADIÇAS -	ESQV -	UN	1,0000000	410,35	410,35	
Composição	100659	SINAPI	ALIZAR DE 5X1,5CM PARA PORTA FIXADO COM PREGOS, PADRÃO MÉDIO - FORNECIMENTO E INSTALAÇÃO. AF_12/2019	ESQV -	M	10,0000000	13,84	138,40	
Composição	90806	SINAPI	BATENTE PARA PORTA DE MADEIRA, FIXAÇÃO COM ARGAMASSA, PADRÃO MÉDIO - FORNECIMENTO E INSTALAÇÃO.	ESQV -	UN	1,0000000	506,01	506,01	
				MO sem	319,61	LS ==>	0,00	MO com LS ==>	319,61
				Valor do	263,57			Valor com BDI ==>	1.530,15

7.1.1.3	Código	Banco	Descrição	Tipo	Und	Quant.	Valor Unit	Total	
Composição	CPU2536	Próprio	PORTA COMPLETA MADEIRA 2,20m CORRER COM FERRAGENS	ESQV -	m²	1,0000000	3.987,61	3.987,61	
Composição	88261	SINAPI	CARPINTEIRO DE ESQUADRIA COM ENCARGOS COMPLEMENTARES	SEDI - SERVIÇOS	H	25,4240000	39,30	999,16	
Composição	88239	SINAPI	AJUDANTE DE CARPINTEIRO COM ENCARGOS COMPLEMENTARES	SEDI - SERVIÇOS	H	20,6040000	29,57	609,26	
Insumo	012724	SBC	FECHADURA 892 ESCOVADA EXTERNA COM ROSETA LA FONTE	Material	UN	1,0000000	409,33	409,33	
Insumo	012748	SBC	RODIZIO DE SILICONE INCOLOR COM CHAPA SEM FREIO 50mm	Material	UN	6,0000000	9,90	59,40	
Insumo	00011552	SINAPI	PERFIL EM ALUMINIO, FORMATO U, ABAS IGUAIS, LARGURA DE 12,70 MM (1/2 POL), ESPESSURA 1,58 MM (1/16 POL) E PESO	Material	M	2,0000000	7,86	15,72	
Insumo	00004992	SINAPI	PORTA DE ABRIR / GIRO, DE MADEIRA FOLHA MEDIA (NBR 15930) DE 800 X 2100 MM, DE 35 MM A 40 MM DE ESPESSURA,	Material	UN	4,6200000	311,66	1.439,86	
Insumo	00039026	SINAPI	PREGO DE ACO POLIDO SEM CABECA 15 X 15 (1 1/4 X 13)	Material	KG	0,0300000	20,64	0,61	
Insumo	00013284	SINAPI	CIMENTO PORTLAND DE ALTO FORNO (AF) CP III-40	Material	KG	6,2000000	0,56	3,47	
Insumo	008643	SBC	TRILHO METALICO E ROLDANAS PARA ESQUADRIA DE CORRER 1,80m	Material	UN	2,0000000	219,12	438,24	
Insumo	00000370	SINAPI	AREIA MEDIA - POSTO JAZIDA/FORNECEDOR (RETIRADO NA JAZIDA, SEM TRANSPORTE)	Material	m³	0,0120000	80,00	0,96	
Insumo	002202	SBC	TACO FIXACAO 5x10cm MADEIRA DE LEI	Material	UN	8,0000000	1,45	11,60	
				MO sem	1.205,20	LS =>	0,00	MO com LS =>	1.205,20
				Valor do	829,82			Valor com BDI =>	4.817,43

**Observação**  
Composição de Referência: SBC 110805. A composição foi ajustada para utilizar os insumos e a mão de obra conforme a base SINAPI, garantindo maior aderência aos parâmetros de mercado e normativas vigentes. Apenas os insumos que não possuem correspondência na base SINAPI foram mantidos conforme a composição original, assegurando a precisão e viabilidade da precificação.

7.2.1.1	Código	Banco	Descrição	Tipo	Und	Quant.	Valor Unit	Total	
Composição	CPU2537	Próprio	PORTA VENEZIANA DE ABRIR EM ALUMÍNIO, SOB MEDIDA	ESQV -	m²	1,0000000	1.142,80	1.142,80	
Composição	88309	SINAPI	PEDREIRO COM ENCARGOS COMPLEMENTARES	SEDI - SERVIÇOS	H	3,0000000	37,26	111,78	
Composição	88316	SINAPI	SERVENTE COM ENCARGOS COMPLEMENTARES	SEDI - SERVIÇOS	H	3,0000000	28,69	86,07	
Insumo	00000370	SINAPI	AREIA MEDIA - POSTO JAZIDA/FORNECEDOR (RETIRADO NA JAZIDA, SEM TRANSPORTE)	Material	m³	0,0072000	80,00	0,57	
Insumo	H.05.000.031120	CPOS/CDHU	PORTA EM ALUMÍNIO ANODIZADO FOSCO L 30, TIPO VENEZIANA DE GIRO, COMPLETA COM BATENTE E FERRAGEM, SOB	Material	m²	1,0000000	943,13	943,13	
Insumo	00001379	SINAPI	CIMENTO PORTLAND COMPOSTO CP II-32	Material	KG	2,0300000	0,62	1,25	
				MO sem	144,81	LS =>	0,00	MO com LS =>	144,81
				Valor do	237,81			Valor com BDI =>	1.380,61

**Observação**  
Composição de Referência: CPOS/CDHU 25.02.110. A composição foi ajustada para utilizar os insumos e a mão de obra conforme a base SINAPI, garantindo maior aderência aos parâmetros de mercado e normativas vigentes. Apenas os insumos que não possuem correspondência na base SINAPI foram mantidos conforme a composição original, assegurando a precisão e viabilidade da precificação.

7.2.1.2	Código	Banco	Descrição	Tipo	Und	Quant.	Valor Unit	Total	
Composição	CPU2538	Próprio	PORTA DE ABRIR EM TELA ONDULADA DE AÇO GALVANIZADO, COMPLETA	ESQV -	m²	1,0000000	1.041,82	1.041,82	
Composição	88316	SINAPI	SERVEENTE COM ENCARGOS COMPLEMENTARES	SEDI - SERVIÇOS	H	2,0000000	28,69	57,38	
Composição	88309	SINAPI	PEDREIRO COM ENCARGOS COMPLEMENTARES	SEDI - SERVIÇOS	H	1,0000000	37,26	37,26	
Insumo	00001379	SINAPI	CIMENTO PORTLAND COMPOSTO CP II-32	Material	KG	2,0300000	0,62	1,25	
Insumo	00000370	SINAPI	AREIA MEDIA - POSTO JAZIDA/FORNECEDOR (RETIRADO NA JAZIDA, SEM TRANSPORTE)	Material	m³	0,0100000	80,00	0,80	
Insumo	H.04.000.031272	CPOS/CDHU	PORTA DE ABRIR EM TELA DE AÇO GALVANIZADO, ONDULADA DE 1" FIO 12, SOB MEDIDA	Material	m²	1,0000000	945,13	945,13	
				MO sem	68,18	LS =>	0,00	MO com LS =>	68,18
				Valor do	216,80			Valor com BDI =>	1.258,62

**Observação**  
Composição de Referência: CPOS/CDHU 24.02.460. A composição foi ajustada para utilizar os insumos e a mão de obra conforme a base SINAPI, garantindo maior aderência aos parâmetros de mercado e normativas vigentes. Apenas os insumos que não possuem correspondência na base SINAPI foram mantidos conforme a composição original, assegurando a precisão e viabilidade da precificação.

7.2.1.3	Código	Banco	Descrição	Tipo	Und	Quant.	Valor Unit	Total	
Composição	CPU2541	Próprio	PORTA ALUMINIO ANODIZADO NATURAL 1 FOLHA DE ABRIR	ESQV -	m²	1,0000000	1.599,99	1.599,99	
Composição	88251	SINAPI	AUXILIAR DE SERRALHEIRO COM ENCARGOS COMPLEMENTARES	SEDI - SERVIÇOS	H	17,4320000	29,64	516,68	
Composição	88315	SINAPI	SERRALHEIRO COM ENCARGOS COMPLEMENTARES	SEDI - SERVIÇOS	H	15,3060000	36,95	565,55	
Insumo	00013284	SINAPI	CIMENTO PORTLAND DE ALTO FORNO (AF) CP III-40	Material	KG	1,2000000	0,56	0,67	
Insumo	001328	SBC	PORTA 1 FOLHA LAMBRIL ALUMINIO NATURAL LINHA 25	Material	m²	1,0000000	516,93	516,93	
Insumo	00000367	SINAPI	AREIA GROSSA - POSTO JAZIDA/FORNECEDOR (RETIRADO NA JAZIDA, SEM TRANSPORTE)	Material	m³	0,0020000	81,04	0,16	
				MO sem LS =>	790,86	LS =>	0,00	MO com LS =>	790,86
				Valor do	332,95		Valor com BDI =>		1.932,94

**Observação**  
Composição de Referência: SBC 112370. A composição foi ajustada para utilizar os insumos e a mão de obra conforme a base SINAPI, garantindo maior aderência aos parâmetros de mercado e normativas vigentes. Apenas os insumos que não possuem correspondência na base SINAPI

7.2.1.4	Código	Banco	Descrição	Tipo	Und	Quant.	Valor Unit	Total	
Composição	CPU2543	Próprio	PORTAO DE CORRER EM ALUMINIO PINTURA ELETROSTATICA BRANCA	ESQV -	m²	1,0000000	914,16	914,16	
Composição	88251	SINAPI	AUXILIAR DE SERRALHEIRO COM ENCARGOS COMPLEMENTARES	SEDI - SERVIÇOS	H	4,7430000	29,64	140,58	
Composição	88315	SINAPI	SERRALHEIRO COM ENCARGOS COMPLEMENTARES	SEDI - SERVIÇOS	H	4,7430000	36,95	175,25	
Insumo	00000367	SINAPI	AREIA GROSSA - POSTO JAZIDA/FORNECEDOR (RETIRADO NA JAZIDA, SEM TRANSPORTE)	Material	m³	0,0050000	81,04	0,40	
Insumo	00013284	SINAPI	CIMENTO PORTLAND DE ALTO FORNO (AF) CP III-40	Material	KG	2,4000000	0,56	1,34	
Insumo	008644	SBC	SISTEMA DE PORTA DE CORRER 1 FOLHA 135 4 RODAS COM TRILHO	Material	M	2,2000000	70,45	154,99	
Insumo	087329	SBC	PORTAO DE CORRER EM ALUMINIO PINTURA ELETROSTATICA BRANCA	Material	m²	1,0000000	441,60	441,60	
				MO sem	231,40	LS =>	0,00	MO com LS =>	231,40
				Valor do	190,23			Valor com BDI =>	1.104,39

**Observação**  
Composição de Referência: SBC 112618. A composição foi ajustada para utilizar os insumos e a mão de obra conforme a base SINAPI, garantindo maior aderência aos parâmetros de mercado e normativas vigentes. Apenas os insumos que não possuem correspondência na base SINAPI

	Código	Banco	Descrição	Tipo	Und	Quant.	Valor Unit	Total
7.2.1.5	CPU2686	Próprio	PORTA DE ALUMINIO ANODIZADO COM VIDRO, 3 FOLHAS, ABERTURA DE CORRER	ESQV -	m²	1,0000000	871,97	871,97
Composição	88315	SINAPI	SERRALHEIRO COM ENCARGOS COMPLEMENTARES	SEDI - SERVIÇOS	H	3,0000000	36,95	110,85



<b>Secretaria de Atenção Especializada à Saúde</b> Centro de Atenção Psicossocial - Porte 3 - Área Construída: 721,00m²			<b>BDI Geral:</b> 20,81%	<b>Encargo Social Mensalista:</b> 70,77%	<b>Data:</b> 06/05/2025
<b>Bancos:</b> SINAPI (06/2024) - CPOS/CDHU (06/2024) - SBC (06/2024) - ORSE (06/2024) - IOPES (06/2024) - EMOP (06/2024) - SETOP (04/2024) - SEINFRA (028) - AGETOP CIVIL (06/2024)			<b>BDI Equipamentos:</b> 13,51%	<b>Encargo Social Horista:</b> 114,35%	<b>Revisão:</b> <b>01</b>

Item	Código	Banco	Descrição		Und	Und	Quant.			Total
Composição	88316	SINAPI	SERVENTE COM ENCARGOS COMPLEMENTARES	SEDI - SERVIÇOS		H	3,0000000	28,69		86,07
Insumo	00022	EMOP	ALUMINIO EM PERFIL TUBULAR EXTRUDADO, LI GA COMUM	Material		KG	23,0000000	29,35		675,05
				MO sem	143,88	LS =>	0,00	MO com LS =>		143,88
				Valor do	181,45			Valor com BDI =>		1.053,42

Observação

Composição de Referência: EMOP 14.003.0205-0. A composição foi ajustada para utilizar os insumos e a mão de obra conforme a base SINAPI, garantindo maior aderência aos parâmetros de mercado e normativas vigentes. Apenas os insumos que não possuem correspondência na base

7.2.1.6	Código	Banco	Descrição	Tipo	Und	Quant.	Valor Unit	Total	
Composição	100702	SINAPI	PORTA DE CORRER DE ALUMÍNIO, COM DUAS FOLHAS PARA VIDRO, INCLUSO VIDRO LISO INCOLOR, FECHADURA E PUXADOR,	ESQV -	m²	1,0000000	503,24	503,24	
Composição	88309	SINAPI	PEDREIRO COM ENCARGOS COMPLEMENTARES	SEDI - SERVIÇOS	H	0,2820000	37,26	10,50	
Composição	88316	SINAPI	SERVENTE COM ENCARGOS COMPLEMENTARES	SEDI - SERVIÇOS	H	0,1410000	28,69	4,04	
Insumo	00036888	SINAPI	GUARNICAO / MOLDURA / ARREMATE DE ACABAMENTO PARA ESQUADRIA, EM ALUMINIO PERFIL 25, ACABAMENTO ANODIZADO	Material	M	2,2020000	35,92	79,09	
Insumo	00000142	SINAPI	SELANTE ELASTICO MONOCOMPONENTE A BASE DE POLIURETANO (PU) PARA JUNTAS DIVERSAS	Material	310ML	0,0637000	39,80	2,53	
Insumo	00004922	SINAPI	PORTA DE CORRER EM ALUMINIO, DUAS FOLHAS MOVEIS COM VIDRO, FECHADURA E PUXADOR EMBUTIDO, ACABAMENTO	Material	m²	1,0000000	402,74	402,74	
Insumo	00007568	SINAPI	BUCHA DE NYLON SEM ABA S10, COM PARAFUSO DE 6,10 X 65 MM EM ACO ZINCADO COM ROSCA SOBERBA, CABECA CHATA E	Material	UN	4,7200000	0,92	4,34	
				MO sem	10,79	LS =>	0,00	MO com LS =>	10,79
				Valor do	104,72			Valor com BDI =>	607,96

7.2.2.1	Código	Banco	Descrição	Tipo	Und	Quant.	Valor Unit	Total	
Composição	94569	SINAPI	JANELA DE ALUMÍNIO TIPO MAXIM-AR, COM VIDROS, BATENTE E FERRAGENS. EXCLUSIVE ALIZAR, ACABAMENTO E	ESQV -	m²	1,0000000	878,84	878,84	
Composição	88316	SINAPI	SERVENTE COM ENCARGOS COMPLEMENTARES	SEDI - SERVIÇOS	H	0,8530000	28,69	24,47	
Composição	88309	SINAPI	PEDREIRO COM ENCARGOS COMPLEMENTARES	SEDI - SERVIÇOS	H	1,7070000	37,26	63,60	
Insumo	00004377	SINAPI	PARAFUSO DE AÇO ZINCADO COM ROSCA SOBERBA, CABECA CHATA E FENDA SIMPLES, DIAMETRO 4,2 MM, COMPRIMENTO *	Material	UN	24,4000000	0,26	6,34	
Insumo	00034381	SINAPI	JANELA MAXIM AR, EM ALUMINIO PERFIL 25, 60 X 80 CM (A X L), ACABAMENTO BRANCO OU BRILHANTE, BATENTE DE 4 A 5 CM,	Material	UN	2,0833000	360,80	751,65	
Insumo	00039961	SINAPI	SILICONE ACETICO USO GERAL INCOLOR 280 G	Material	UN	1,2467000	26,30	32,78	
				MO sem	65,39	LS =>	0,00	MO com LS =>	65,39
				Valor do BDI =>	182,88			Valor com BDI =>	1.061,72

7.2.2.2	Código	Banco	Descrição	Tipo	Und	Quant.	Valor Unit	Total
Composição	CPU2687	Próprio	JANELA DE CORRER 4 FOLHAS EM ALUMINIO NATURAL COM VIDRO 6MM	ESQV -	m²	1,0000000	910,65	910,65
Composição	88315	SINAPI	SERRALHEIRO COM ENCARGOS COMPLEMENTARES	SEDI - SERVIÇOS	H	1,1340000	36,95	41,90
Composição	88325	SINAPI	VIDRACEIRO COM ENCARGOS COMPLEMENTARES	SEDI - SERVIÇOS	H	0,8250000	33,24	27,42
Composição	88251	SINAPI	AUXILIAR DE SERRALHEIRO COM ENCARGOS COMPLEMENTARES	SEDI - SERVIÇOS	H	1,1340000	29,64	33,61
Composição	88316	SINAPI	SERVENTE COM ENCARGOS COMPLEMENTARES	SEDI - SERVIÇOS	H	0,4540000	28,69	13,02
Composição	88309	SINAPI	PEDREIRO COM ENCARGOS COMPLEMENTARES	SEDI - SERVIÇOS	H	0,9220000	37,26	34,35
Composição	88243	SINAPI	AJUDANTE ESPECIALIZADO COM ENCARGOS COMPLEMENTARES	SEDI - SERVIÇOS	H	0,8250000	29,86	24,63
Insumo	00013284	SINAPI	CIMENTO PORTLAND DE ALTO FORNO (AF) CP III-40	Material	KG	3,4560000	0,56	1,93
Insumo	000100	SBC	AREIA GROSSA LAVADA	Material	m³	0,0080000	88,64	0,70
Insumo	003895	SBC	JANELA DE CORRER 4 FOLHAS EM ALUMINIO NATURAL	Material	m²	1,0500000	428,19	449,59
Insumo	00011189	SINAPI	VIDRO LISO FUME E = 6MM - SEM COLOCACAO	Material	m²	1,0500000	270,00	283,50
				MO sem	127,95	LS =>	0,00	MO com LS =>
				Valor do	189,50			Valor com BDI =>
								1.100,15

Observação

Composição de Referência: SBC 112634. A composição foi ajustada para utilizar os insumos e a mão de obra conforme a base SINAPI, garantindo maior aderência aos parâmetros de mercado e normativas vigentes. Apenas os insumos que não possuem correspondência na base SINAPI

7.2.2.3	Código	Banco	Descrição	Tipo	Und	Quant.	Valor Unit	Total	
Composição	94570	SINAPI	JANELA DE ALUMÍNIO DE CORRER COM 2 FOLHAS PARA VIDROS, COM VIDROS, BATENTE, ACABAMENTO COM ACETATO OU	ESQV -	m²	1,0000000	453,81	453,81	
Composição	88316	SINAPI	SERVENTE COM ENCARGOS COMPLEMENTARES	SEDI - SERVIÇOS	H	0,2590000	28,69	7,43	
Composição	88309	SINAPI	PEDREIRO COM ENCARGOS COMPLEMENTARES	SEDI - SERVIÇOS	H	0,5190000	37,26	19,33	
Insumo	00036896	SINAPI	JANELA DE CORRER, EM ALUMINIO PERFIL 25, 100 X 120 CM (A X L), 2 FLS MOVEIS, SEM BANDEIRA, ACABAMENTO BRANCO OU	Material	UN	0,8333000	489,95	408,27	
Insumo	00039961	SINAPI	SILICONE ACETICO USO GERAL INCOLOR 280 G	Material	UN	0,6233000	26,30	16,39	
Insumo	00004377	SINAPI	PARAFUSO DE ACO ZINCADO COM ROSCA SOBERBA, CABECA CHATA E FENDA SIMPLES, DIAMETRO 4,2 MM, COMPRIMENTO *	Material	UN	9,2000000	0,26	2,39	
				MO sem	19,86	LS =>	0,00	MO com LS =>	19,86
				LS =>					
				Valor do	94,43		Valor com BDI =>		548,24

7.3.1.1	Código	Banco	Descrição	Tipo	Und	Quant.	Valor Unit	Total
Composição	CPU2544	Próprio	PORTA CORTA FOGO, DE ABRIR, 02 FOLHAS, EM CHAPA DE AÇO GALVANIZADO Nº24, BATENTE EM CHAPA Nº18, CLASSE 90,	ESQV -	m²	1,0000000	704,30	704,30
Composição	88316	SINAPI	SERVENTE COM ENCARGOS COMPLEMENTARES	SEDI - SERVIÇOS	H	1,9000000	28,69	54,51
Composição	88309	SINAPI	PEDREIRO COM ENCARGOS COMPLEMENTARES	SEDI - SERVIÇOS	H	2,3800000	37,26	88,67
Insumo	12929	ORSE	Porta corta fogo, duas folhas, abrir, classe P90, da DKS ou similar - inclusive batente	Material	m²	1,0000000	556,38	556,38
Insumo	00000370	SINAPI	AREIA MEDIA - POSTO JAZIDA/FORNECEDOR (RETIRADO NA JAZIDA, SEM TRANSPORTE)	Material	m³	0,0100000	80,00	0,80
Insumo	00004721	SINAPI	PEDRA BRITADA N. 1 (9,5 A 19 MM) POSTO PEDREIRA/FORNECEDOR, SEM FRETE	Material	m³	0,0100000	109,42	1,09
Insumo	00001379	SINAPI	CIMENTO PORTLAND COMPOSTO CP II-32	Material	KG	4,6000000	0,62	2,85
				MO sem	105,31	LS =>	0,00	MO com LS =>
				Valor do	146,56			Valor com BDI =>
								850,86

Observação

Composição de Referência: ORSE 12098. A composição foi ajustada para utilizar os insumos e a mão de obra conforme a base SINAPI, garantindo maior aderência aos parâmetros de mercado e normativas vigentes. Apenas os insumos que não possuem correspondência na base SINAPI

7.4.1	Código	Banco	Descrição	Tipo	Und	Quant.	Valor Unit	Total	
Composição	CPU2545	Próprio	PUXADOR DUPLO EM AÇO INOXIDÁVEL, PARA PORTA DE MADEIRA, ALUMÍNIO OU VIDRO, DE 350 MM	ESQV -	UN	1,0000000	484,89	484,89	
Composição	88251	SINAPI	AUXILIAR DE SERRALHEIRO COM ENCARGOS COMPLEMENTARES	SEDI - SERVIÇOS	H	1,5000000	29,64	44,46	
Composição Auxiliar	88315	SINAPI	SERRALHEIRO COM ENCARGOS COMPLEMENTARES	SEDI - SERVIÇOS DIVERSOS	H	1,5000000	36,95	55,42	
Insumo	H.08.000.031658	CPOS/CDHU	PUXADOR DUPLO PARA PORTA DE MADEIRA, ALUMÍNIO OU VIDRO, REF. DORMA MANET DE 350MM DA DORMA OU	Material	un	1,0000000	385,01	385,01	
				MO sem	73,18	LS =>	0,00	MO com LS =>	73,18
				Valor do	100,90			Valor com BDI =>	585,79

Observação

Composição de Referência: CPOS/CDHU 28.20.650. A composição foi ajustada para utilizar os insumos e a mão de obra conforme a base SINAPI, garantindo maior aderência aos parâmetros de mercado e normativas vigentes. Apenas os insumos que não possuem correspondência na base

7.4.2	Código	Banco	Descrição	Tipo	Und	Quant.	Valor Unit	Total	
Composição	CPU2546	Próprio	BARRA DE APOIO, RETA, FIXA, EM AÇO INOX, L=40CM, D=1 1/4", JACKWAL OU SIMILAR	INES - INSTALAÇÕES	UN	1,0000000	116,07	116,07	
Composição	88309	SINAPI	PEDREIRO COM ENCARGOS COMPLEMENTARES	SEDI - SERVIÇOS	H	0,3000000	37,26	11,17	
Insumo	2062	ORSE	Barra de apoio, reta, fixa, em aço inox, l=40cm, d=1 1/4" - Jackwal ou similar	Material	un	1,0000000	104,90	104,90	
				MO sem	8,50	LS =>	0,00	MO com LS =>	8,50
				Valor do	24,15			Valor com BDI =>	140,22

Observação

Composição de Referência: ORSE 13110. A composição foi ajustada para utilizar os insumos e a mão de obra conforme a base SINAPI, garantindo maior aderência aos parâmetros de mercado e normativas vigentes. Apenas os insumos que não possuem correspondência na base SINAPI

7.4.3	Código	Banco	Descrição	Tipo	Und	Quant.	Valor Unit	Total	
Composição	CPU2547	Próprio	ALIZAR ALUMINIO PINTURA ELETROSTATICA BRANCA	ESQV -	M	1,0000000	129,44	129,44	
Composição	88315	SINAPI	SERRALHEIRO COM ENCARGOS COMPLEMENTARES	SEDI - SERVIÇOS	H	1,7540000	36,95	64,81	
Composição	88251	SINAPI	AUXILIAR DE SERRALHEIRO COM ENCARGOS COMPLEMENTARES	SEDI - SERVIÇOS	H	1,7540000	29,64	51,98	
Insumo	001609	SBC	ALIZAR/ PERFIL ARREMATE M18 18mm BRANCO TEXTURIZADO	Material	M	1,1000000	11,50	12,65	
				MO sem	85,56	LS =>	0,00	MO com LS =>	85,56
				Valor do	26,93			Valor com BDI =>	156,37

Observação

Composição de Referência: SBC 112597. A composição foi ajustada para utilizar os insumos e a mão de obra conforme a base SINAPI, garantindo maior aderência aos parâmetros de mercado e normativas vigentes. Apenas os insumos que não possuem correspondência na base SINAPI

7.4.4	Código	Banco	Descrição	Tipo	Und	Quant.	Valor Unit	Total
Composição	CPU2548	Próprio	MOLA AEREA COM CALHA/BRACO DESLIZANTE	ESQV -	UN	1,0000000	1.794,81	1.794,81
Composição	88261	SINAPI	CARPINTEIRO DE ESQUADRIA COM ENCARGOS COMPLEMENTARES	SEDI - SERVIÇOS	H	0,8250000	39,30	32,42
Composição	88239	SINAPI	AJUDANTE DE CARPINTEIRO COM ENCARGOS COMPLEMENTARES	SEDI - SERVIÇOS	H	0,8250000	29,57	24,39



<b>Secretaria de Atenção Especializada à Saúde</b> Centro de Atenção Psicossocial - Porte 3 - Área Construída: 721,00m²			<b>BDI Geral:</b> 20,81%	<b>Encargo Social Mensalista:</b> 70,77%	<b>Data:</b> 06/05/2025
<b>Bancos:</b> SINAPI (06/2024) - CPOS/CDHU (06/2024) - SBC (06/2024) - ORSE (06/2024) - IOPES (06/2024) - EMOP (06/2024) - SETOP (04/2024) - SEINFRA (028) - AGETOP CIVIL (06/2024)			<b>BDI Equipamentos:</b> 13,51%	<b>Encargo Social Horista:</b> 114,35%	<b>Revisão:</b> <b>01</b>

Item	Código	Banco	Descrição	Material	Und	Und	Quant.			Total
Insumo		036546	SBC	MOLA AEREA UD94 COM CALHA/BRACO DESLIZANTE UDINESE		UN	1,0000000	1.738,00		1.738,00
					MO sem	42,35	LS =>	0,00	MO com LS =>	42,35
					Valor do	373,49			Valor com BDI =>	2.168,30

**Observação**

Composição de Referência: SBC 140560. A composição foi ajustada para utilizar os insumos e a mão de obra conforme a base SINAPI, garantindo maior aderência aos parâmetros de mercado e normativas vigentes. Apenas os insumos que não possuem correspondência na base SINAPI

7.4.5	Código	Banco	Descrição	Tipo	Und	Quant.	Valor Unit	Total		
Composição	CPU2549	Próprio	FECHADURA COM MAÇANETA TIPO ALAVANCA EM AÇO INOXIDÁVEL, PARA PORTA EXTERNA	ESQV -	UN	1,0000000	349,36	349,36		
Composição	88261	SINAPI	CARPINTEIRO DE ESQUADRIA COM ENCARGOS COMPLEMENTARES	SEDI - SERVIÇOS	H	1,5000000	39,30	58,95		
Composição	88239	SINAPI	AJUDANTE DE CARPINTEIRO COM ENCARGOS COMPLEMENTARES	SEDI - SERVIÇOS	H	1,5000000	29,57	44,35		
Insumo	H.08.000.035019	CPOS/CDHU	FECHADURA COM MAÇANETA TIPO ALAVANCA EM AÇO INOXIDÁVEL E ROZETA, REF. VICTÓRIA ECOINOX 882 IXE EXTERNA DA	Material	un	1,0000000	246,06	246,06		
					MO sem	77,02	LS ==>	0,00	MO com LS ==>	77,02
					Valor do	72,70			Valor com BDI ==>	422,06

**Observação**

Composição de Referência: CPOS/CDHU 28.01.550. A composição foi ajustada para utilizar os insumos e a mão de obra conforme a base SINAPI, garantindo maior aderência aos parâmetros de mercado e normativas vigentes. Apenas os insumos que não possuem correspondência na base

7.4.6	Código	Banco	Descrição	Tipo	Und	Quant.	Valor Unit	Total		
Composição	CPU2550	Próprio	GUICHE COM REQUADRO EM MADEIRA DE LEI - VASADO	ESQV - ESQUADRIAS/FERRAGE NS/VIDROS	m²	1,0000000	595,01	595,01		
Composição	88239	SINAPI	AJUDANTE DE CARPINTEIRO COM ENCARGOS COMPLEMENTARES	SEDI - SERVIÇOS	H	3,2990000	29,57	97,55		
Composição	88316	SINAPI	SERVENTE COM ENCARGOS COMPLEMENTARES	SEDI - SERVIÇOS	H	2,1650000	28,69	62,11		
Composição	88309	SINAPI	PEDREIRO COM ENCARGOS COMPLEMENTARES	SEDI - SERVIÇOS	H	2,1650000	37,26	80,66		
Composição	88261	SINAPI	CARPINTEIRO DE ESQUADRIA COM ENCARGOS COMPLEMENTARES	SEDI - SERVIÇOS	H	3,9180000	39,30	153,97		
Insumo	00000367	SINAPI	AREIA GROSSA - POSTO JAZIDA/FORNECEDOR (RETIRADO NA JAZIDA, SEM TRANSPORTE)	Material	m³	0,0040000	81,04	0,32		
Insumo	001349	SBC	ALIZAR/MOLDURA MADEIRA DE LEI 1,5x4,5cm PARA PINTURA	Material	M	5,9530000	10,15	60,42		
Insumo	00013284	SINAPI	CIMENTO PORTLAND DE ALTO FORNO (AF) CP III-40	Material	KG	1,7930000	0,56	1,00		
Insumo	001450	SBC	PREGO FERRO GALVANIZADO 16x24 (285 un/kg)	Material	KG	0,0370000	23,69	0,87		
Insumo	002203	SBC	TACO DE MADEIRA PARA FIXACAO DE ESQUADRIAS/CAIXILHOS	Material	UN	1,8600000	1,45	2,69		
Insumo	008624	SBC	ADUELA/MARCO/BATENTE MADEIRA 3,5x14cm P/PINTURA	Material	M	2,9770000	45,49	135,42		
					MO sem	292,79	LS =>	0,00	MO com LS =>	292,79
					Valor do	123,82			Valor com BDI =>	718,83

**Observação**

Composição de Referência: SBC 110108. A composição foi ajustada para utilizar os insumos e a mão de obra conforme a base SINAPI, garantindo maior aderência aos parâmetros de mercado e normativas vigentes. Apenas os insumos que não possuem correspondência na base SINAPI

7.4.7	Código	Banco	Descrição	Tipo	Und	Quant.	Valor Unit	Total	
Composição	100705	SINAPI	TARJETA TIPO LIVRE/OCUPADO PARA PORTA DE BANHEIRO. AF_12/2019	ESQV -	UN	1,0000000	99,29	99,29	
Composição	88316	SINAPI	SERVENTE COM ENCARGOS COMPLEMENTARES	SEDI - SERVIÇOS	H	0,4570000	28,69	13,11	
Composição Auxiliar	88261	SINAPI	CARPINTEIRO DE ESQUADRIA COM ENCARGOS COMPLEMENTARES	SEDI - SERVIÇOS DIVERSOS	H	0,9140000	39,30	35,92	
Insumo	00011457	SINAPI	TARJETA LIVRE / OCUPADO PARA PORTA DE BANHEIRO, CORPO EM ZAMAC E ESPELHO EM LATAO	Material	UN	1,0000000	50,26	50,26	
				MO sem	37,00	LS =>	0,00	MO com LS =>	37,00
				Valor do	20,66			Valor com BDI =>	119,95

7.4.8	Código	Banco	Descrição	Tipo	Und	Quant.	Valor Unit	Total		
Composição	CPU2551	Próprio	FERRAGENS PARA MÓDULO DE JANELA DE ALUMÍNIO MÁXIM AR, INCLUSIVE FECHO E BRAÇO, FORNECIMENTO E INSTALAÇÃO,	ESQV -	UN	1,0000000	140,82	140,82		
Composição	88315	SINAPI	SERRALHEIRO COM ENCARGOS COMPLEMENTARES	SEDI - SERVIÇOS	H	0,4583331	36,95	16,93		
Composição	88251	SINAPI	AUXILIAR DE SERRALHEIRO COM ENCARGOS COMPLEMENTARES	SEDI - SERVIÇOS	H	0,2291666	29,64	6,79		
Insumo	MATED-29259	SETOP	FECHO PARA ABERTURA DE JANELA MAXIM-AR (REFERÊNCIA: FEC-009)	Material	un	1,0000000	18,74	18,73		
Insumo	MATED-29257	SETOP	BRAÇO PARA JANELA MAXIM-AR (COMPRIMENTO: 400MM LINHA: 25 OU 32 REFERÊNCIA: BRA-704 EMBALAGEM: PAR)	Material	un	2,0000000	49,19	98,37		
					MO sem	17,60	LS =>	0,00	MO com LS =>	17,60
					Valor do	29,30			Valor com BDI =>	170,12

**Observação**

Composição de Referência: SETOP ED-29451. A composição foi ajustada para utilizar os insumos e a mão de obra conforme a base SINAPI, garantindo maior aderência aos parâmetros de mercado e normativas vigentes. Apenas os insumos que não possuem correspondência na base

8.1.1	Código	Banco	Descrição	Tipo	Und	Quant.	Valor Unit	Total		
Composição	87905	SINAPI	CHAPISCO APLICADO EM ALVENARIA (COM PRESENÇA DE VÃOS) E ESTRUTURAS DE CONCRETO DE FACHADA, COM COLHER	REVE - REVESTIMENTO	m²	1,0000000	9,84	9,84		
Composição	88316	SINAPI	SERVENTE COM ENCARGOS COMPLEMENTARES	SEDI - SERVIÇOS	H	0,0575000	28,69	1,64		
Composição	88309	SINAPI	PEDREIRO COM ENCARGOS COMPLEMENTARES	SEDI - SERVIÇOS	H	0,1724000	37,26	6,42		
Composição	87313	SINAPI	ARGAMASSA TRAÇO 1:3 (EM VOLUME DE CIMENTO E AREIA GROSSA ÚMIDA) PARA CHAPISCO CONVENCIONAL, PREPARO	SEDI - SERVIÇOS	m³	0,0037000	482,47	1,78		
					MO sem	6,40	LS =>	0,00	MO com LS =>	6,40
					Valor do	2,04			Valor com BDI =>	11,88

8.1.2	Código	Banco	Descrição	Tipo	Und	Quant.	Valor Unit	Total		
Composição	104958	SINAPI	MASSA ÚNICA, EM ARGAMASSA TRAÇO 1:2:8 PREPARO MECÂNICO, APLICADA MANUALMENTE EM PAREDES INTERNAS DE	REVE - REVESTIMENTO	m²	1,0000000	26,92	26,92		
Composição	88316	SINAPI	SERVENTE COM ENCARGOS COMPLEMENTARES	SEDI - SERVIÇOS	H	0,1485000	28,69	4,26		
Composição	87292	SINAPI	ARGAMASSA TRAÇO 1:2:8 (EM VOLUME DE CIMENTO, CAL E AREIA MÉDIA ÚMIDA) PARA EMBOÇO/MASSA	SEDI - SERVIÇOS	m³	0,0194000	597,95	11,60		
Composição	88309	SINAPI	PEDREIRO COM ENCARGOS COMPLEMENTARES	SEDI - SERVIÇOS	H	0,2971000	37,26	11,06		
					MO sem	13,47	LS =>	0,00	MO com LS =>	13,47
					Valor do	5,60			Valor com BDI =>	32,52

8.1.3	Código	Banco	Descrição	Tipo	Und	Quant.	Valor Unit	Total		
Composição	87553	SINAPI	EMBOÇO, EM ARGAMASSA TRAÇO 1:2:8, PREPARO MECÂNICO, APLICADO MANUALMENTE EM PAREDES INTERNAS DE	REVE - REVESTIMENTO	m²	1,0000000	26,07	26,07		
Composição	88309	SINAPI	PEDREIRO COM ENCARGOS COMPLEMENTARES	SEDI - SERVIÇOS	H	0,2805000	37,26	10,45		
Composição	88316	SINAPI	SERVENTE COM ENCARGOS COMPLEMENTARES	SEDI - SERVIÇOS	H	0,1402000	28,69	4,02		
Composição	87292	SINAPI	ARGAMASSA TRAÇO 1:2:8 (EM VOLUME DE CIMENTO, CAL E AREIA MÉDIA ÚMIDA) PARA EMBOÇO/MASSA	SEDI - SERVIÇOS	m³	0,0194000	597,95	11,60		
					MO sem	12,84	LS =>	0,00	MO com LS =>	12,84
					Valor do	5,42			Valor com BDI =>	31,49

8.2.1	Código	Banco	Descrição	Tipo	Und	Quant.	Valor Unit	Total		
Composição	104611	SINAPI	REVESTIMENTO CERÂMICO PARA PAREDES INTERNAS COM PLACAS TIPO ESMALTADA EXTRA DE DIMENSÕES 60X60 CM	REVE - REVESTIMENTO	m²	1,0000000	104,59	104,59		
Composição	88256	SINAPI	AZULEJISTA OU LADRILHISTA COM ENCARGOS COMPLEMENTARES	SEDI - SERVIÇOS	H	0,7407000	39,32	29,12		
Composição	88316	SINAPI	SERVENTE COM ENCARGOS COMPLEMENTARES	SEDI - SERVIÇOS	H	0,3259000	28,69	9,35		
Insumo	00001381	SINAPI	ARGAMASSA COLANTE AC I PARA CERAMICAS	Material	KG	6,8500000	0,82	5,61		
Insumo	00034357	SINAPI	REJUNTE CIMENTICIO, QUALQUER COR	Material	KG	0,1410000	4,81	0,67		
Insumo	00010515	SINAPI	REVESTIMENTO EM CERAMICA ESMALTADA EXTRA, PEI MAIOR OU IGUAL 4, FORMATO MAIOR A 2025 CM2	Material	m²	1,0864000	55,09	59,84		
					MO sem	29,01	LS =>	0,00	MO com LS =>	29,01
					Valor do	21,76			Valor com BDI =>	126,35

9.1.1	Código	Banco	Descrição	Tipo	Und	Quant.	Valor Unit	Total		
Composição	94995	SINAPI	EXECUÇÃO DE PASSEIO (CALÇADA) OU PISO DE CONCRETO COM CONCRETO MOLDADO IN LOCO, USINADO, ACABAMENTO	PISO - PISOS	m²	1,0000000	89,85	89,85		
Composição	88309	SINAPI	PEDREIRO COM ENCARGOS COMPLEMENTARES	SEDI - SERVIÇOS	H	0,0874000	37,26	3,25		
Composição	88316	SINAPI	SERVENTE COM ENCARGOS COMPLEMENTARES	SEDI - SERVIÇOS	H	0,2176000	28,69	6,24		
Composição	88262	SINAPI	CARPINTEIRO DE FORMAS COM ENCARGOS COMPLEMENTARES	SEDI - SERVIÇOS	H	0,1301000	37,03	4,81		
Insumo	00002692	SINAPI	DESMOLDANTE PROTETOR PARA FORMAS DE MADEIRA, DE BASE OLEOSA EMULSIONADA EM AGUA	Material	L	0,0017000	7,97	0,01		
Insumo	00034492	SINAPI	CONCRETO USINADO BOMBEAVEL, CLASSE DE RESISTENCIA C20, COM BRITA 0 E 1, SLUMP = 100 +/- 20 MM, EXCLUI SERVICO	Material	m³	0,0985000	460,00	45,31		
Insumo	00004517	SINAPI	SARRAFO *2,5 X 7,5* CM EM PINUS, MISTA OU EQUIVALENTE DA REGIAO - BRUTA	Material	M	0,2000000	2,93	0,58		
Insumo	00005068	SINAPI	PREGO DE ACO POLIDO COM CABECA 17 X 21 (2 X 11)	Material	KG	0,0240000	18,36	0,44		
Insumo	00004509	SINAPI	SARRAFO *2,5 X 10* CM EM PINUS, MISTA OU EQUIVALENTE DA REGIAO - BRUTA	Material	M	0,2500000	4,25	1,06		
Insumo	00007156	SINAPI	TELA DE ACO SOLDADA NERVURADA, CA-60, Q-196, (3,11 KG/M2), DIAMETRO DO FIO = 5,0 MM, LARGURA = 2,45 M,	Material	m²	1,0816000	26,03	28,15		
					MO sem	10,47	LS =>	0,00	MO com LS =>	10,47
					Valor do	18,69			Valor com BDI =>	108,54

9.1.2	Código	Banco	Descrição	Tipo	Und	Quant.	Valor Unit	Total		
Composição	CPU2552	Próprio	REGULARIZAÇÃO DE BASE PARA REVEST. DE PISOS COM ARG. TRAÇO T4, ESP. MÉDIA = 2,5CM	PISO - PISOS	m²	1,0000000	37,23	37,23		
Composição	88316	SINAPI	SERVENTE COM ENCARGOS COMPLEMENTARES	SEDI - SERVIÇOS	H	0,4000000	28,69	11,47		
Composição Auxiliar	88309	SINAPI	PEDREIRO COM ENCARGOS COMPLEMENTARES	SEDI - SERVIÇOS DIVERSOS	H	0,4000000	37,26	14,90		
Composição	100490	SINAPI	ARGAMASSA TRAÇO 1:4 (EM VOLUME DE CIMENTO E AREIA MÉDIA ÚMIDA), PREPARO MECÂNICO COM BETONEIRA 600 L.	SEDI - SERVIÇOS	m³	0,0250000	434,41	10,86		
					MO sem	21,04	LS =>	0,00	MO com LS =>	21,04
					Valor do	7,74			Valor com BDI =>	44,97

**Observação**

Composição de Referência: ORSE 2180. A composição foi ajustada para utilizar os insumos e a mão de obra conforme a base SINAPI, garantindo maior aderência aos parâmetros de mercado e normativas vigentes. Apenas os insumos que não possuem correspondência na base SINAPI

9.2.1	Código	Banco	Descrição	Tipo	Und	Quant.	Valor Unit	Total
Composição	CPU2553	Próprio	PISO ALTA RESISTENCIA, COLORIDO, E=10MM, APLICADO COM JUNTAS, POLIDO ATÉ O ESMERIL 400 E ENCERADO	PISO - PISOS	m²	1,0000000	76,20	76,20



<b>Secretaria de Atenção Especializada à Saúde</b> Centro de Atenção Psicossocial - Porte 3 - Área Construída: 721,00m²			<b>BDI Geral:</b> 20,81%	<b>Encargo Social Mensalista:</b> 70,77%	<b>Data:</b> 06/05/2025
<b>Bancos:</b> SINAPI (06/2024) - CPOS/CDHU (06/2024) - SBC (06/2024) - ORSE (06/2024) - IOPES (06/2024) - EMOP (06/2024) - SETOP (04/2024) - SEINFRA (028) - AGETOP CIVIL (06/2024)			<b>BDI Equipamentos:</b> 13,51%	<b>Encargo Social Horista:</b> 114,35%	<b>Revisão:</b> 01

Item	Código	Banco	Descrição		Und	Und	Quant.			Total
Insumo		3077 ORSE	Piso alta resistencia, colorido, e=10mm, aplicado com juntas, polido até o esmeril 400 e encerado	Serviços		m²	1,0000000	70,00		70,00
Insumo		00001379 SINAPI	CIMENTO PORTLAND COMPOSTO CP II-32	Material		KG	10,0000000	0,62		6,20
				MO sem	0,00	LS =>	0,00	MO com LS =>		0,00
				Valor do	15,85			Valor com BDI =>		92,05

**Observação**  
Composição de Referência: ORSE 10168. A composição foi ajustada para utilizar os insumos e a mão de obra conforme a base SINAPI, garantindo maior aderência aos parâmetros de mercado e normativas vigentes. Apenas os insumos que não possuem correspondência na base SINAPI

9.2.2	Código	Banco	Descrição	Tipo	Und	Quant.	Valor Unit	Total	
Composição	CPU2554	Próprio	PISO ALTA RESISTÊNCIA OU INDUSTRIAL DE 12 MM, COMUM, COR CINZA, COM JUNTAS PLÁSTICAS, SEM POLIMENTO,	PISO - PISOS	m²	1,0000000	40,95	40,95	
Insumo	8428	ORSE	Piso alta resistencia, comum, cor cinza, e=12mm, aplicado com juntas plásticas, sem polimento	Serviços	m²	1,0000000	35,00	35,00	
Insumo	00001379	SINAPI	CIMENTO PORTLAND COMPOSTO CP II-32	Material	KG	9,6000000	0,62	5,95	
				MO sem	0,00	LS =>	0,00	MO com LS =>	0,00
				Valor do	8,52			Valor com BDI =>	49,47

**Observação**  
Composição de Referência: ORSE 12623. A composição foi ajustada para utilizar os insumos e a mão de obra conforme a base SINAPI, garantindo maior aderência aos parâmetros de mercado e normativas vigentes. Apenas os insumos que não possuem correspondência na base SINAPI

9.3.1	Código Banco	Descrição	Tipo	Und	Quant.	Valor Unit	Total	
Composição	CPU2555 Próprio	RODAPÉ ALTA RESISTÊNCIA, H = 10 CM, MEIA-CANA	PISO - PISOS	M	1,0000000	19.94	19.94	
Insumo	12112 ORSE	Rodape alta resistência, alt=10cm, meia-cana	Serviços	m	1,0000000	18.08	18.08	
Insumo	00001379 SINAPI	CIMENTO PORTLAND COMPOSTO CP II-32	Material	KG	3,0000000	0.62	1.86	
			MO sem	0,00	LS =>	0,00	MO com LS =>	0,00
			Valor do	4,14			Valor com BDI =>	24,08

**Observação**  
Composição de Referência: ORSE 11233. A composição foi ajustada para utilizar os insumos e a mão de obra conforme a base SINAPI, garantindo maior aderência aos parâmetros de mercado e normativas vigentes. Apenas os insumos que não possuem correspondência na base SINAPI

10.1.1	Código	Banco	Descrição	Tipo	Und	Quant.	Valor Unit	Total	
Composição	94991	SINAPI	EXECUÇÃO DE PASSEIO (CALÇADA) OU PISO DE CONCRETO COM CONCRETO MOLDADO IN LOCO, USINADO C20,	PISO - PISOS	m²	1,0000000	709,93	709,93	
Composição	88316	SINAPI	SERVENTE COM ENCARGOS COMPLEMENTARES	SEDI - SERVIÇOS	H	1,7828000	28,69	51,14	
Composição	88309	SINAPI	PEDREIRO COM ENCARGOS COMPLEMENTARES	SEDI - SERVIÇOS	H	0,1560000	37,26	5,81	
Composição	88262	SINAPI	CARPINTEIRO DE FORMAS COM ENCARGOS COMPLEMENTARES	SEDI - SERVIÇOS	H	1,6268000	37,03	60,24	
Insumo	00004509	SINAPI	SARRAFO *2,5 X 10* CM EM PINUS, MISTA OU EQUIVALENTE DA REGIAO - BRUTA	Material	M	3,1250000	4,25	13,28	
Insumo	00005068	SINAPI	PREGO DE AÇO POLIDO COM CABECA 17 X 21 (2 X 11)	Material	KG	0,2994000	18,36	5,49	
Insumo	00034492	SINAPI	CONCRETO USINADO BOMBEÁVEL, CLASSE DE RESISTENCIA C20, COM BRITA 0 E 1, SLUMP = 100 +/- 20 MM, EXCLUI SERVICO	Material	m³	1,2315000	460,00	566,49	
Insumo	00004517	SINAPI	SARRAFO *2,5 X 7,5* CM EM PINUS, MISTA OU EQUIVALENTE DA REGIAO - BRUTA	Material	M	2,5000000	2,93	7,32	
Insumo	00002692	SINAPI	DESMOLDANTE PROTETOR PARA FORMAS DE MADEIRA, DE BASE OLEOSA EMULSIONADA EM AGUA	Material	L	0,0213000	7,97	0,16	
				MO sem	85,89	LS =>	0,00	MO com LS =>	85,89
				Valor do	147,73			Valor com BDI =>	857,66

11.1.1	Código	Banco	Descrição	Tipo	Und	Quant.	Valor Unit	Total	
Composição	96114	SINAPI	FORRO EM DRYWALL, PARA AMBIENTES COMERCIAIS, INCLUSIVE ESTRUTURA BIRECIONAL DE FIXAÇÃO. AF_08/2023_PS	REVE - REVESTIMENTO	m²	1,0000000	85,28	85,28	
Composição	88278	SINAPI	MONTADOR DE ESTRUTURA METÁLICA COM ENCARGOS COMPLEMENTARES	SEDI - SERVIÇOS	H	0,4786000	39,13	18,72	
Composição	88316	SINAPI	SERVENTE COM ENCARGOS COMPLEMENTARES	SEDI - SERVIÇOS	H	0,4786000	28,69	13,73	
Insumo	00039443	SINAPI	PARAFUSO DRY WALL, EM ACO ZINCADO, CABECA LENTILHA E PONTA BROCA (LB), LARGURA 4,2 MM, COMPRIMENTO 13 MM	Material	UN	1,2267000	0,33	0,40	
Insumo	00043131	SINAPI	ARAME GALVANIZADO 6 BWG, D = 5,16 MM (0,157 KG/M), OU 8 BWG, D = 4,19 MM (0,101 KG/M), OU 10 BWG, D = 3,40 MM (0,0713	Material	KG	0,0370000	29,84	1,10	
Insumo	00039413	SINAPI	PLACA / CHAPA DE GESSO ACARTONADO, STANDARD (ST), COR BRANCA, E = 12,5 MM, 1200 X 2400 MM (L X C)	Material	m²	1,0838000	20,02	21,69	
Insumo	00040547	SINAPI	PARAFUSO ZINCADO, AUTOBROCANTE, FLANGEADO, 4,2 MM X 19 MM	Material	CENTO	0,0123000	37,87	0,46	
Insumo	00039432	SINAPI	FITA DE PAPEL REFORCADA COM LAMINA DE METAL PARA REFORCO DE CANTOS DE CHAPA DE GESSO PARA DRYWALL	Material	M	1,4276000	2,77	3,95	
Insumo	00039435	SINAPI	PARAFUSO DRY WALL, EM ACO FOSFATIZADO, CABECA TROMBETA E PONTA AGULHA (TA), COMPRIMENTO 25 MM	Material	UN	9,6469000	0,14	1,35	
Insumo	00039430	SINAPI	PENDURAL OU PRESILHA REGULADORA, EM ACO GALVANIZADO, COM CORPO, MOLA E REBITE, PARA PERFIL TIPO CANALETA	Material	UN	1,2267000	2,02	2,47	
Insumo	00039427	SINAPI	PERFIL CANALETA, FORMATO C, EM ACO ZINCADO, PARA ESTRUTURA FORRO DRYWALL, E = 0,5 MM, *46 X 18* (L X H),	Material	M	3,5470000	5,36	19,01	
Insumo	00039434	SINAPI	MASSA DE REJUNTE EM PO PARA DRYWALL, A BASE DE GESSO, SECAGEM RAPIDA, PARA TRATAMENTO DE JUNTAS DE CHAPA	Material	KG	0,6926000	3,47	2,40	
				MO sem	24,55	LS =>	0,00	MO com LS =>	24,55
				Valor do	17,74			Valor com BDI =>	103,02

12.1.1	Código	Banco	Descrição	Tipo	Und	Quant.	Valor Unit	Total	
Composição	88485	SINAPI	FUNDO SELADOR ACRÍLICO, APLICAÇÃO MANUAL EM PAREDE, UMA DEMÃO. AF_04/2023	PINT - PINTURAS	m²	1,0000000	5,16	5,16	
Composição	88316	SINAPI	SERVENTE COM ENCARGOS COMPLEMENTARES	SEDI - SERVIÇOS	H	0,0222000	28,69	0,63	
Composição	88310	SINAPI	PINTOR COM ENCARGOS COMPLEMENTARES	SEDI - SERVIÇOS	H	0,0666000	37,10	2,47	
Insumo	00006085	SINAPI	SELADOR ACRILICO OPACO PREMIUM INTERIOR/EXTERIOR	Material	L	0,1666000	12,42	2,06	
				MO sem	2,20	LS =>	0,00	MO com LS =>	2,20
				Valor do	1,07			Valor com BDI =>	6,23

12.1.2	Código	Banco	Descrição	Tipo	Und	Quant.	Valor Unit	Total		
Composição	88495	SINAPI	EMASSAMENTO COM MASSA LÁTEX, APLICAÇÃO EM PAREDE, UMA DEMÃO, LIXAMENTO MANUAL. AF_04/2023	PINT - PINTURAS	m²	1,0000000	14,72	14,72		
Composição	88310	SINAPI	PINTOR COM ENCARGOS COMPLEMENTARES	SEDI - SERVIÇOS	H	0,2459000	37,10	9,12		
Composição	88316	SINAPI	SERVENTE COM ENCARGOS COMPLEMENTARES	SEDI - SERVIÇOS	H	0,0820000	28,69	2,35		
Insumo	00043626	SINAPI	MASSA CORRIDA PARA SUPERFICIES DE AMBIENTES INTERNOS	Material	KG	0,7288000	4,40	3,20		
Insumo	00003767	SINAPI	LIXA EM FOLHA PARA PAREDE OU MADEIRA, NUMERO 120, COR VERMELHA	Material	UN	0,0401000	1,48	0,05		
					MO sem	8,16	LS =>	0,00	MO com LS =>	8,16
					Valor do	3,06			Valor com BDI =>	17,78

12.1.3	Código	Banco	Descrição	Tipo	Und	Quant.	Valor Unit	Total		
Composição	96130	SINAPI	APLICAÇÃO MANUAL DE MASSA ACRÍLICA EM PAREDES EXTERNAS DE CASAS, UMA DEMÃO. AF_03/2024	PINT - PINTURAS	m²	1,0000000	24,08	24,08		
Composição	88316	SINAPI	SERVENTE COM ENCARGOS COMPLEMENTARES	SEDI - SERVIÇOS	H	0,0706000	28,69	2,02		
Composição	88310	SINAPI	PINTOR COM ENCARGOS COMPLEMENTARES	SEDI - SERVIÇOS	H	0,4322000	37,10	16,03		
Insumo	00043651	SINAPI	MASSA ACRILICA PARA SUPERFICIES INTERNAS E EXTERNAS	Material	KG	0,7550000	7,91	5,97		
Insumo	00003767	SINAPI	LIXA EM FOLHA PARA PAREDE OU MADEIRA, NUMERO 120, COR VERMELHA	Material	UN	0,0414000	1,48	0,06		
					MO sem	12,87	LS ==>	0,00	MO com LS ==>	12,87
					Valor do	5,01			Valor com BDI ==>	29,09

12.1.4	Código	Banco	Descrição	Tipo	Und	Quant.	Valor Unit	Total	
Composição	104641	SINAPI	PINTURA LÁTEX ACRÍLICA ECONÔMICA, APLICAÇÃO MANUAL EM PAREDES, DUAS DEMÃOS. AF_04/2023	PINT - PINTURAS	m²	1,0000000	11,03	11,03	
Composição	88310	SINAPI	PINTOR COM ENCARGOS COMPLEMENTARES	SEDI - SERVIÇOS	H	0,1631000	37,10	6,05	
Composição	88316	SINAPI	SERVENTE COM ENCARGOS COMPLEMENTARES	SEDI - SERVIÇOS	H	0,0544000	28,69	1,56	
Insumo	00035693	SINAPI	TINTA LATEX ACRILICA ECONOMICA, COR BRANCA	Material	L	0,2678000	12,78	3,42	
				MO sem	5,41	LS =>	0,00	MO com LS =>	5,41
				Valor do	2,29			Valor com BDI =>	13,32

12.1.5	Código	Banco	Descrição	Tipo	Und	Quant.	Valor Unit	Total	
Composição		95305 SINAPI	TEXTURA ACRILICA, APLICAÇÃO MANUAL EM PAREDE, UMA DEMÃO. AF_04/2023	PINT - PINTURAS	m²	1,0000000	15,27	15,27	
Composição		88310 SINAPI	PINTOR COM ENCARGOS COMPLEMENTARES	SEDI - SERVIÇOS	H	0,1541000	37,10	5,71	
Composição		88316 SINAPI	SERVENTE COM ENCARGOS COMPLEMENTARES	SEDI - SERVIÇOS	H	0,0514000	28,69	1,47	
Insumo		00038877 SINAPI	MASSA PREMIUM PARA TEXTURA LISA DE BASE ACRILICA, USO INTERNO E EXTERNO	Material	KG	1,1074000	7,31	8,09	
				MO sem	5,11	LS =>	0,00	MO com LS =>	5,11
				Valor do	3,17			Valor com BDI =>	18,44

12.2.1	Código	Banco	Descrição	Tipo	Und	Quant.	Valor Unit	Total	
Composição	88494	SINAPI	EMASSAMENTO COM MASSA LÁTEX, APLICAÇÃO EM TETO, UMA DEMÃO, LIXAMENTO MANUAL. AF_04/2023	PINT - PINTURAS	m²	1,0000000	26,83	26,83	
Composição	88316	SINAPI	SERVENTE COM ENCARGOS COMPLEMENTARES	SEDI - SERVIÇOS	H	0,1685000	28,69	4,83	
Composição	88310	SINAPI	PINTOR COM ENCARGOS COMPLEMENTARES	SEDI - SERVIÇOS	H	0,5054000	37,10	18,75	
Insumo	00043626	SINAPI	MASSA CORRIDA PARA SUPERFICIES DE AMBIENTES INTERNOS	Material	KG	0,7288000	4,40	3,20	
Insumo	00003767	SINAPI	LIXA EM FOLHA PARA PAREDE OU MADEIRA, NUMERO 120, COR VERMELHA	Material	UN	0,0401000	1,48	0,05	
				MO sem	16,77	LS =>	0,00	MO com LS =>	16,77
				Valor do	5,58			Valor com BDI =>	32,41

12.2.2	Código	Banco	Descrição	Tipo	Und	Quant.	Valor Unit	Total		
Composição	104639	SINAPI	PINTURA LÁTEX ACRÍLICA ECONÔMICA, APLICAÇÃO MANUAL EM TETO, DUAS DEMÃOS. AF_04/2023	PINT - PINTURAS	m²	1,0000000	14,01	14,01		
Composição	88310	SINAPI	PINTOR COM ENCARGOS COMPLEMENTARES	SEDI - SERVIÇOS	H	0,2270000	37,10	8,42		
Composição	88316	SINAPI	SERVENTE COM ENCARGOS COMPLEMENTARES	SEDI - SERVIÇOS	L	0,0757000	28,69	2,17		
Insumo	00035693	SINAPI	TINTA LATEX ACRILICA ECONOMICA, COR BRANCA	Material	L	0,2678000	12,78	3,42		
					MO sem	7,52	LS =>	0,00	MO com LS =>	7,52
					Valor do	2,91	Valor com BDI =>		16,92	

12.3.1	Código	Banco	Descrição	Tipo	Und	Quant.	Valor Unit	Total
Composição		102197 SINAPI	PINTURA FUNDO NIVELADOR ALQUIDICO BRANCO EM MADEIRA. AF_01/2021	PINT - PINTURAS	m²	1,0000000	33,02	33,02
Composição		88310 SINAPI	PINTOR COM ENCARGOS COMPLEMENTARES	SEDI - SERVIÇOS	H	0,2806000	37,10	10,41
Insumo		00043653 SINAPI	FUNDO SINTETICO NIVELADOR BRANCO FOSCO PARA MADEIRA	Material	L	0,4960800	43,28	21,47
Insumo		00005318 SINAPI	DILUENTE AGUARRAS	Material	L	0,0276000	19,98	0,55
Insumo		00003767 SINAPI	LIXA EM FOLHA PARA PAREDE OU MADEIRA, NUMERO 120, COR VERMELHA	Material	UN	0,4000000	1,48	0,59



<b>Secretaria de Atenção Especializada à Saúde</b> Centro de Atenção Psicossocial - Porte 3 - Área Construída: 721,00m²			<b>BDI Geral:</b> 20,81%	<b>Encargo Social Mensalista:</b> 70,77%	<b>Data:</b> 06/05/2025
<b>Bancos:</b> SINAPI (06/2024) - CPOS/CDHU (06/2024) - SBC (06/2024) - ORSE (06/2024) - IOPES (06/2024) - EMOP (06/2024) - SETOP (04/2024) - SEINFRA (028) - AGETOP CIVIL (06/2024) 13,51%			<b>BDI Equipamentos:</b>	<b>Encargo Social Horista:</b> 114,35%	<b>Revisão:</b> <b>01</b>

Item	Código	Banco	Descrição		Und	Und	Quant.		Total
				MO sem	7,45	LS =>	0,00	MO com LS =>	7,45
				Valor do	6,87			Valor com BDI =>	39,89
12.3.2	Código	Banco	Descrição	Tipo	Und		Quant.	Valor Unit	Total
Composição	102219	SINAPI	PINTURA TINTA DE ACABAMENTO (PIGMENTADA) ESMALTE SINTÉTICO ACETINADO EM MADEIRA, 2 DEMÃOS. AF_01/2021	PINT - PINTURAS	m²		1,0000000	21,21	21,21
Composição	88310	SINAPI	PINTOR COM ENCARGOS COMPLEMENTARES	SEDI - SERVIÇOS	H		0,3805000	37,10	14,11
Insumo	00005318	SINAPI	DILUENTE AGUARRAS	Material	L		0,0140000	19,98	0,27
				Material					
Insumo	00007311	SINAPI	TINTA ESMALTE SINTETICO PREMIUM ACETINADO	Material	L		0,1403000	48,75	6,83
				MO sem	10,10	LS =>	0,00	MO com LS =>	10,10
				Valor do	4,41			Valor com BDI =>	25,62
13.1	Código	Banco	Descrição	Tipo	Und		Quant.	Valor Unit	Total
Composição	CPU2556	Próprio	TAMPO/BANCADA EM GRANITO BRANCO SIENA, E=2CM	SEDI - SERVIÇOS	m²		1,0000000	694,06	694,06
Composição	88316	SINAPI	SERVENTE COM ENCARGOS COMPLEMENTARES	SEDI - SERVIÇOS	H		1,1400000	28,69	32,70
Composição	88309	SINAPI	PEDREIRO COM ENCARGOS COMPLEMENTARES	SEDI - SERVIÇOS	H		0,6500000	37,26	24,21
Insumo	9964	ORSE	Perfil Alumínio, Tubo Retangular 50,80mm x 25,40mm x 1,20mm (0,484kg/m)	Material	m		0,6000000	20,09	12,05
Insumo	7119	ORSE	Granito branco Siena e= 2cm	Material	m²		1,0000000	625,10	625,10
				MO sem	41,12	LS =>	0,00	MO com LS =>	41,12
				Valor do	144,43			Valor com BDI =>	838,49
<b>Observação</b> Composição de Referência: ORSE 12492. A composição foi ajustada para utilizar os insumos e a mão de obra conforme a base SINAPI, garantindo maior aderência aos parâmetros de mercado e normativas vigentes. Apenas os insumos que não possuem correspondência na base SINAPI									
13.2	Código	Banco	Descrição	Tipo	Und		Quant.	Valor Unit	Total
Composição	101965	SINAPI	PEITORIL LINEAR EM GRANITO OU MÁRMORE, L = 15CM, COMPRIMENTO DE ATÉ 2M, ASSENTADO COM ARGAMASSA 1:6 COM	REVE - REVESTIMENTO	M		1,0000000	165,83	165,83
Composição	91693	SINAPI	SERRA CIRCULAR DE BANCADA COM MOTOR ELÉTRICO POTÊNCIA DE 5HP, COM COIFA PARA DISCO 10" - CHI DIURNO.	CHOR - CUSTOS	CHI		0,3980000	39,87	15,86
Composição	88274	SINAPI	MARMORISTA/GRANITEIRO COM ENCARGOS COMPLEMENTARES	SEDI - SERVIÇOS	H		0,4190000	30,73	12,87
Composição	88316	SINAPI	SERVENTE COM ENCARGOS COMPLEMENTARES	SEDI - SERVIÇOS	H		0,2090000	28,69	5,99
Composição	91692	SINAPI	SERRA CIRCULAR DE BANCADA COM MOTOR ELÉTRICO POTÊNCIA DE 5HP, COM COIFA PARA DISCO 10" - CHP DIURNO.	CHOR - CUSTOS	CHP		0,0210000	41,50	0,87
Composição	87283	SINAPI	ARGAMASSA TRAÇO 1:6 (EM VOLUME DE CIMENTO E AREIA MÉDIA ÚMIDA) COM ADIÇÃO DE PLASTIFICANTE PARA	SEDI - SERVIÇOS	m³		0,0060000	422,36	2,53
Insumo	00034747	SINAPI	PEITORIL EM MÁRMORE, POLIDO, BRANCO COMUM, L= "15" CM, E= "2,0" CM, COM PINGADEIRA	Material	M		1,0400000	122,80	127,71
				MO sem	27,34	LS =>	0,00	MO com LS =>	27,34
				Valor do	34,50			Valor com BDI =>	200,33
14.1.1	Código	Banco	Descrição	Tipo	Und		Quant.	Valor Unit	Total
Composição	100860	SINAPI	CHUVEIRO ELÉTRICO COMUM CORPO PLÁSTICO, TIPO DUCHA - FORNECIMENTO E INSTALAÇÃO. AF_01/2020	INHI - INSTALAÇÕES	UN		1,0000000	107,26	107,26
Composição	88316	SINAPI	SERVENTE COM ENCARGOS COMPLEMENTARES	SEDI - SERVIÇOS	H		0,1407000	28,69	4,03
Composição	88267	SINAPI	ENCANADOR OU BOMBEIRO HIDRÁULICO COM ENCARGOS COMPLEMENTARES	SEDI - SERVIÇOS	H		0,4467000	36,22	16,17
Insumo	00003146	SINAPI	FITA VEDA ROSCA EM ROLOS DE 18 MM X 10 M (L X C)	Material	UN		0,0210000	3,21	0,06
Insumo	00001368	SINAPI	CHUVEIRO COMUM EM PLASTICO BRANCO, COM CANO, 3 TEMPERATURAS, 5500 W (110/220 V)	Material	UN		1,0000000	87,00	87,00
				MO sem	15,31	LS =>	0,00	MO com LS =>	15,31
				Valor do	22,32			Valor com BDI =>	129,58
14.2.1	Código	Banco	Descrição	Tipo	Und		Quant.	Valor Unit	Total
Composição	86932	SINAPI	VASO SANITÁRIO SIFONADO COM CAIXA ACOPLADA LOUÇA BRANCA - PADRÃO MÉDIO, INCLUSO ENGATE FLEXÍVEL EM METAL	INHI - INSTALAÇÕES	UN		1,0000000	570,23	570,23
Composição	86888	SINAPI	VASO SANITÁRIO SIFONADO COM CAIXA ACOPLADA LOUÇA BRANCA - FORNECIMENTO E INSTALAÇÃO. AF_01/2020	INHI - INSTALAÇÕES	UN		1,0000000	519,36	519,36
Composição	86887	SINAPI	ENGATE FLEXÍVEL EM INOX, 1/2" X 40CM - FORNECIMENTO E INSTALAÇÃO. AF_01/2020	INHI - INSTALAÇÕES	UN		1,0000000	50,87	50,87
				MO sem	35,76	LS =>	0,00	MO com LS =>	35,76
				Valor do	118,66			Valor com BDI =>	688,89
14.2.2	Código	Banco	Descrição	Tipo	Und		Quant.	Valor Unit	Total
Composição	86939	SINAPI	LAVATÓRIO LOUÇA BRANCA COM COLUNA, *44 X 35,5" CM, PADRÃO POPULAR, INCLUSO SIFÃO FLEXÍVEL EM PVC, VÁLVULA E	INHI - INSTALAÇÕES	UN		1,0000000	471,89	471,89
Composição	86884	SINAPI	ENGATE FLEXÍVEL EM PLÁSTICO BRANCO, 1/2" X 30CM - FORNECIMENTO E INSTALAÇÃO. AF_01/2020	INHI - INSTALAÇÕES	UN		1,0000000	15,42	15,42
Composição	86906	SINAPI	TORNEIRA CROMADÂ DE MESA, 1/2" OU 3/4", PARA LAVATÓRIO, PADRÃO POPULAR - FORNECIMENTO E INSTALAÇÃO.	INHI - INSTALAÇÕES	UN		1,0000000	66,39	66,39
Composição	86879	SINAPI	VÁLVULA EM PLÁSTICO 1" PARA PIA, TANQUE OU LAVATÓRIO, COM OU SEM LADRÃO - FORNECIMENTO E INSTALAÇÃO.	INHI - INSTALAÇÕES	UN		1,0000000	13,90	13,90
Composição	86883	SINAPI	SIFÃO DO TIPO FLEXÍVEL EM PVC 1 X 1.1/2 - FORNECIMENTO E INSTALAÇÃO. AF_01/2020	INHI - INSTALAÇÕES	UN		1,0000000	17,92	17,92
Composição	86902	SINAPI	LAVATÓRIO LOUÇA BRANCA COM COLUNA, *44 X 35,5" CM, PADRÃO POPULAR - FORNECIMENTO E INSTALAÇÃO. AF_01/2020	INHI - INSTALAÇÕES	UN		1,0000000	358,26	358,26
				MO sem	49,05	LS =>	0,00	MO com LS =>	49,05
				Valor do	98,20			Valor com BDI =>	570,09
14.2.3	Código	Banco	Descrição	Tipo	Und		Quant.	Valor Unit	Total
Composição	86919	SINAPI	TANQUE DE LOUÇA BRANCA COM COLUNA, 30L OU EQUIVALENTE, INCLUSO SIFÃO FLEXÍVEL EM PVC, VÁLVULA METÁLICA E	INHI - INSTALAÇÕES	UN		1,0000000	946,47	946,47
Composição	86877	SINAPI	VÁLVULA EM METAL CROMADO 1.1/2" X 1.1/2" PARA TANQUE OU LAVATÓRIO, COM OU SEM LADRÃO - FORNECIMENTO E	INHI - INSTALAÇÕES	UN		1,0000000	63,07	63,07
Composição	86872	SINAPI	TANQUE DE LOUÇA BRANCA COM COLUNA, 30L OU EQUIVALENTE - FORNECIMENTO E INSTALAÇÃO. AF_01/2020	INHI - INSTALAÇÕES	UN		1,0000000	777,78	777,78
Composição	86914	SINAPI	TORNEIRA CROMADA 1/2" OU 3/4" PARA TANQUE, PADRÃO MÉDIO - FORNECIMENTO E INSTALAÇÃO. AF_01/2020	INHI - INSTALAÇÕES	UN		1,0000000	87,70	87,70
Composição	86883	SINAPI	SIFÃO DO TIPO FLEXÍVEL EM PVC 1 X 1.1/2 - FORNECIMENTO E INSTALAÇÃO. AF_01/2020	INHI - INSTALAÇÕES	UN		1,0000000	17,92	17,92
				MO sem	77,75	LS =>	0,00	MO com LS =>	77,75
				Valor do	196,96			Valor com BDI =>	1.143,43
14.2.4	Código	Banco	Descrição	Tipo	Und		Quant.	Valor Unit	Total
Composição	100858	SINAPI	MICTÓRIO SIFONADO LOUÇA BRANCA - PADRÃO MÉDIO - FORNECIMENTO E INSTALAÇÃO. AF_01/2020	INHI - INSTALAÇÕES	UN		1,0000000	670,52	670,52
Composição	88316	SINAPI	SERVENTE COM ENCARGOS COMPLEMENTARES	SEDI - SERVIÇOS	H		0,3179000	28,69	9,12
Composição	88267	SINAPI	ENCANADOR OU BOMBEIRO HIDRÁULICO COM ENCARGOS COMPLEMENTARES	SEDI - SERVIÇOS	H		1,0090000	36,22	36,54
Insumo	00010432	SINAPI	MICTORIO INDIVIDUAL, SIFONADO, DE LOUCA BRANCA, SEM COMPLEMENTOS	Material	UN		1,0000000	365,45	365,45
Insumo	00021112	SINAPI	VALVULA DE DESCARGA EM METAL CROMADO PARA MICTORIO COM ACIONAMENTO POR PRESSAO E FECHAMENTO	Material	UN		1,0000000	204,40	204,40
Insumo	00006142	SINAPI	CONJUNTO DE LIGACAO AJUSTAVEL, PARA VASO / BACIA SANITARIA, EM PLASTICO BRANCO, COM TUBO, CANOPLA E ESPUDE	Material	UN		1,0000000	8,68	8,68
Insumo	00003146	SINAPI	FITA VEDA ROSCA EM ROLOS DE 18 MM X 10 M (L X C)	Material	UN		0,0365000	3,21	0,11
Insumo	00004351	SINAPI	PARAFUSO NIQUELADO 3 1/2" COM ACABAMENTO CROMADO PARA FIXAR PECA SANITARIA, INCLUI PORCA CEGA, ARRUELA E	Material	UN		2,0000000	23,11	46,22
				MO sem	34,58	LS =>	0,00	MO com LS =>	34,58
				Valor do	139,53			Valor com BDI =>	810,05
14.2.5	Código	Banco	Descrição	Tipo	Und		Quant.	Valor Unit	Total
Composição	CPU2557	Próprio	LAVATÓRIO DE CANTO REF. L101 DECA OU EQUIVALENTE, INCLUSIVE VÁLVULA, SIFÃO E ENGATES CROMADOS, EXCLUSIVE	SEDI - SERVIÇOS	UN		1,0000000	579,87	579,87
Composição	88267	SINAPI	ENCANADOR OU BOMBEIRO HIDRÁULICO COM ENCARGOS COMPLEMENTARES	SEDI - SERVIÇOS	H		2,1000000	36,22	76,06
Composição	88248	SINAPI	AUXILIAR DE ENCANADOR OU BOMBEIRO HIDRÁULICO COM ENCARGOS COMPLEMENTARES	SEDI - SERVIÇOS	H		2,1000000	29,10	61,11
Insumo	069506	IOPES	ENGATES CROMADOS	Material	UN		1,0000000	40,10	40,10
Insumo	026550	IOPES	CONJUNTO PARAFUSO ACO INOX 304 ROSCA SOBERBA 7,2MM PARA FIXACAO DE BACIA/MICTORIOS	Material	UN		2,0000000	13,00	26,00
Insumo	00038643	SINAPI	VALVULA EM METAL CROMADO PARA LAVATORIO, 1" SEM LADRÃO	Material	UN		1,0000000	43,75	43,75
Insumo	069512	IOPES	FITA DE VEDACAO 18MM X 50M	Material	M		0,8400000	0,17	0,14
Insumo	00006136	SINAPI	SIFAO EM METAL CROMADO PARA PIA OU LAVATORIO, 1 X 1.1/2"	Material	UN		1,0000000	175,00	175,00
Insumo	00036521	SINAPI	LAVATORIO DE CANTO DE LOUCA BRANCA, SUSPENSO (SEM COLUNA), DIMENSOES *40 X 30" CM (L X C)	Material	UN		1,0000000	157,13	157,13
Insumo	00004376	SINAPI	BUCHA DE NYLON SEM ABA S8	Material	UN		2,0000000	0,29	0,58
				MO sem	102,68	LS =>	0,00	MO com LS =>	102,68
				Valor do	120,67			Valor com BDI =>	700,54
<b>Observação</b> Composição de Referência: IOPES 170124. A composição foi ajustada para utilizar os insumos e a mão de obra conforme a base SINAPI, garantindo maior aderência aos parâmetros de mercado e normativas vigentes. Apenas os insumos que não possuem correspondência na base SINAPI									
14.2.6	Código	Banco	Descrição	Tipo	Und		Quant.	Valor Unit	Total
Composição	86901	SINAPI	CUBA DE EMBUTIR OVAL EM LOUÇA BRANCA, 35 X 50CM OU EQUIVALENTE - FORNECIMENTO E INSTALAÇÃO. AF_01/2020	INHI - INSTALAÇÕES	UN		1,0000000	153,85	153,85
Composição	88274	SINAPI	MARMORISTA/GRANITEIRO COM ENCARGOS COMPLEMENTARES	SEDI - SERVIÇOS	H		0,8458000	30,73	25,99
Composição	88316	SINAPI	SERVENTE COM ENCARGOS COMPLEMENTARES	SEDI - SERVIÇOS	H		0,2665000	28,69	7,64
Insumo	00004823	SINAPI	MASSA PLASTICA PARA MARMORE/GRANITO	Material	KG		0,5271000	40,74	21,47
Insumo	00020269	SINAPI	LAVATORIO / CUBA DE EMBUTIR, OVAL, DE LOUCA BRANCA, SEM LADRAO, DIMENSOES *50 X 35" CM (L X C)	Material	UN		1,0000000	98,75	98,75
				MO sem	23,76	LS =>	0,00	MO com LS =>	23,76
				Valor do	32,01			Valor com BDI =>	185,86
14.3.1	Código	Banco	Descrição	Tipo	Und		Quant.	Valor Unit	Total
Composição	CPU2558	Próprio	TAMPO/BANCADA EM CONCRETO ARMADO, REVESTIDO EM AÇO INOXIDÁVEL FOSCO POLIDO	SEDI - SERVIÇOS	m²		1,0000000	1.443,90	1.443,90
Composição	88262	SINAPI	CARPINTEIRO DE FORMAS COM ENCARGOS COMPLEMENTARES	SEDI - SERVIÇOS	H		1,5000000	37,03	55,54
Composição	88309	SINAPI	PEDREIRO COM ENCARGOS COMPLEMENTARES	SEDI - SERVIÇOS	H		2,0000000	37,26	74,52
Composição Auxiliar	88316	SINAPI	SERVENTE COM ENCARGOS COMPLEMENTARES	SEDI - SERVIÇOS DIVERSOS	H		3,0000000	28,69	86,07
Composição	88245	SINAPI	ARMADOR COM ENCARGOS COMPLEMENTARES	SEDI - SERVIÇOS	H		0,1000000	36,15	3,61
Composição	88239	SINAPI	AJUDANTE DE CARPINTEIRO COM ENCARGOS COMPLEMENTARES	SEDI - SERVIÇOS	H		1,5000000	29,57	44,35
Composição	88238	SINAPI	AJUDANTE DE ARMADOR COM ENCARGOS COMPLEMENTARES	SEDI - SERVIÇOS	H		0,1000000	29,64	2,96
Insumo	00004415	SINAPI	SARRAFO NAO APARELHADO *2,5 X 5" CM, EM MACARANDUBAMASSARANDUBA, ANGELIM, PEROBA-ROSA OU EQUIVALENTE	Material	M		5,0000000	7,56	37,80
Insumo	E.18.000.036519	CPOS/CDHU	REVESTIMENTO EM AÇO INOXIDÁVEL AISI304, LIGA18,8 EM CHAPA 20 COM ESPESSURA DE 1MM, ACABAMENTO ESCOVADO -	Material	m²		1,0000000	1.092,08	1.092,08
Insumo	00010917	SINAPI	TELA DE ACO SOLDADA NERVURADA, CA-60, Q-61, (0,97 KG/M2), DIAMETRO DO FIO = 3,4 MM, LARGURA = 2,45 M,	Material	m²		1,0500000	7,86	8,25
Insumo	00043681	SINAPI	CHAPA/PAINEL DE MADEIRA COMPENSADA RESINADA (MADEIRITE RESINADO ROSA) PARA FORMA DE CONCRETO, DE 2200 X	Material	m²		0,3300000	35,33	11,65



<b>Secretaria de Atenção Especializada à Saúde</b> Centro de Atenção Psicossocial - Porte 3 - Área Construída: 721,00m²			<b>BDI Geral:</b> 20,81%	<b>Encargo Social Mensalista:</b> 70,77%	<b>Data:</b> 06/05/2025
<b>Bancos:</b> SINAPI (06/2024) - CPOS/CDHU (06/2024) - SBC (06/2024) - ORSE (06/2024) - IOPES (06/2024) - EMOP (06/2024) - SETOP (04/2024) - SEINFRA (028) - AGETOP CIVIL (06/2024) 13,51%			<b>BDI Equipamentos:</b>	<b>Encargo Social Horista:</b> 114,35%	<b>Revisão:</b> <b>01</b>

Item	Código	Banco	Descrição		Und	Und	Quant.			Total
Insumo	C.04.000.020530	CPOS/CDHU	CONCRETO USINADO FCK= 15 MPA, SLUMP 5 ± 1CM	Material		m³	0,0500000	429,95		21,49
Insumo	00039397	SINAPI	DESMOLDANTE PARA FORMAS METALICAS A BASE DE OLEO VEGETAL	Material		L	0,1000000	19,77		1,97
Insumo	00005061	SINAPI	PREGO DE ACO POLIDO COM CABECA 18 X 27 (2 1/2 X 10)	Material		KG	0,2000000	18,05		3,61
				MO sem	194,85	LS =>	0,00	MO com LS =>		194,85
				Valor do	300,47			Valor com BDI =>		1.744,37

**Observação**  
Composição de Referência: CPOS/CDHU 44.02.200. A composição foi ajustada para utilizar os insumos e a mão de obra conforme a base SINAPI, garantindo maior aderência aos parâmetros de mercado e normativas vigentes. Apenas os insumos que não possuem correspondência na base

14.3.2	Código	Banco	Descrição	Tipo	Und	Quant.	Valor Unit	Total	
Composição	CPU2559	Próprio	FUNIL EXPURGO HOSPITALAR DE AÇO INOX 304 290X300MM E= 0,8MM SEM MESA PARA EMBUTIR - MIRNOX OU SIMILAR	SEDI - SERVIÇOS	UN	1,0000000	2.413,41	2.413,41	
Composição	88267	SINAPI	ENCANADOR OU BOMBEIRO HIDRÁULICO COM ENCARGOS COMPLEMENTARES	SEDI - SERVIÇOS	H	0,2000000	36,22	7,24	
Composição	88248	SINAPI	AUXILIAR DE ENCANADOR OU BOMBEIRO HIDRÁULICO COM ENCARGOS COMPLEMENTARES	SEDI - SERVIÇOS	H	0,2000000	29,10	5,82	
Insumo	13989	ORSE	Funil Expurgo Hospitalar de aço inox 304 290x300mm e= 0,8mm Sem mesa para embutir - Mirnox ou similar	Material	un	1,0000000	2.400,35	2.400,35	
				MO sem	9,77	LS =>	0,00	MO com LS =>	9,77
				Valor do	502,23			Valor com BDI =>	2.915,64

**Observação**  
Utilizada composição do ORSE visto que o SINAPI não possui composição adequada referente a esse serviço. Os preços praticados para esse serviço no estado de Sergipe são referenciais e exequíveis para o orçamento em São Paulo. Os insumos da composição ORSE que são SINAPI

14.3.3	Código	Banco	Descrição	Tipo	Und	Quant.	Valor Unit	Total	
Composição	86900	SINAPI	CUBA DE EMBUTIR RETANGULAR DE AÇO INOXIDÁVEL, 46 X 30 X 12 CM - FORNECIMENTO E INSTALAÇÃO. AF_01/2020	INHI - INSTALAÇÕES	UN	1,0000000	219,66	219,66	
Composição	88274	SINAPI	MARMORISTA/GRANITEIRO COM ENCARGOS COMPLEMENTARES	SEDI - SERVIÇOS	H	0,4774000	30,73	14,67	
Composição	88316	SINAPI	SERVENTE COM ENCARGOS COMPLEMENTARES	SEDI - SERVIÇOS	H	0,1504000	28,69	4,31	
Insumo	00004823	SINAPI	MASSA PLASTICA PARA MARMORE/GRANITO	Material	KG	0,2974000	40,74	12,11	
Insumo	00001743	SINAPI	CUBA ACO INOX (AISI 304) DE EMBUTIR COM VALVULA 3 1/2 ", DE *46 X 30 X 12* CM	Material	UN	1,0000000	188,57	188,57	
				MO sem	13,41	LS =>	0,00	MO com LS =>	13,41
				Valor do	45,71			Valor com BDI =>	265,37

14.3.4	Código	Banco	Descrição	Tipo	Und	Quant.	Valor Unit	Total	
Composição	86909	SINAPI	TORNEIRA CROMADA TUBO MÓVEL, DE MESA, 1/2" OU 3/4", PARA PIA DE COZINHA, PADRÃO ALTO - FORNECIMENTO E	INHI - INSTALAÇÕES	UN	1,0000000	115,30	115,30	
Composição	88316	SINAPI	SERVENTE COM ENCARGOS COMPLEMENTARES	SEDI - SERVIÇOS	H	0,0525000	28,69	1,50	
Composição	88267	SINAPI	ENCANADOR OU BOMBEIRO HIDRÁULICO COM ENCARGOS COMPLEMENTARES	SEDI - SERVIÇOS	H	0,1667000	36,22	6,03	
Insumo	00003146	SINAPI	FITA VEDA ROSCA EM ROLOS DE 18 MM X 10 M (L X C)	Material	UN	0,0210000	3,21	0,06	
Insumo	00011772	SINAPI	TORNEIRA METALICA CROMADA, DE MESA/BANCADA, PARA COZINHA, BICA MOVEL, COM AREJADOR, 1/2" OU 3/4" (REF 1167 /	Material	UN	1,0000000	107,71	107,71	
				MO sem	5,70	LS =>	0,00	MO com LS =>	5,70
				Valor do	23,99			Valor com BDI =>	139,29

14.3.5	Código	Banco	Descrição	Tipo	Und	Quant.	Valor Unit	Total	
Composição	86913	SINAPI	TORNEIRA CROMADA 1/2" OU 3/4" PARA TANQUE, PADRÃO POPULAR - FORNECIMENTO E INSTALAÇÃO. AF_01/2020	INHI - INSTALAÇÕES	UN	1,0000000	50,07	50,07	
Composição	88267	SINAPI	ENCANADOR OU BOMBEIRO HIDRÁULICO COM ENCARGOS COMPLEMENTARES	SEDI - SERVIÇOS	H	0,1525000	36,22	5,52	
Composição	88316	SINAPI	SERVENTE COM ENCARGOS COMPLEMENTARES	SEDI - SERVIÇOS	H	0,0481000	28,69	1,37	
Insumo	00003146	SINAPI	FITA VEDA ROSCA EM ROLOS DE 18 MM X 10 M (L X C)	Material	UN	0,0210000	3,21	0,06	
Insumo	00007604	SINAPI	TORNEIRA METALICA CROMADA PARA TANQUE / JARDIM, SEM BICO, CANO LONGO, DE PAREDE, PADRAO POPULAR / USO	Material	UN	1,0000000	43,12	43,12	
				MO sem	5,22	LS =>	0,00	MO com LS =>	5,22
				Valor do	10,41			Valor com BDI =>	60,48

14.3.6	Código	Banco	Descrição	Tipo	Und	Quant.	Valor Unit	Total	
Composição	CPU2560	Próprio	TORNEIRA CLÍNICA COM VOLANTE TIPO ALAVANCA	INHI - INSTALAÇÕES	UN	1,0000000	345,53	345,53	
Composição	88267	SINAPI	ENCANADOR OU BOMBEIRO HIDRÁULICO COM ENCARGOS COMPLEMENTARES	SEDI - SERVIÇOS	H	0,3000000	36,22	10,86	
Composição	88248	SINAPI	AUXILIAR DE ENCANADOR OU BOMBEIRO HIDRÁULICO COM ENCARGOS COMPLEMENTARES	SEDI - SERVIÇOS	H	0,5000000	29,10	14,55	
Insumo	O.11.000.066025	CPOS/CDHU	TORNEIRA CLÍNICA PROFISSIONAL, PAREDE OU MESA TIPO ALAVANCA, FABRICADA EM METAL CROMADO COM BICO	Material	un	1,0000000	320,08	320,08	
Insumo	B.07.000.069552	CPOS/CDHU	FITA TEFLON DE 18 MM	Material	m	0,2800000	0,17	0,04	
				MO sem	18,84	LS =>	0,00	MO com LS =>	18,84
				LS =>					
				Valor do	71,90		Valor com BDI =>		417,43

**Observação**  
Composição de Referência: CPOS/CDHU 44.03.300. A composição foi ajustada para utilizar os insumos e a mão de obra conforme a base SINAPI, garantindo maior aderência aos parâmetros de mercado e normativas vigentes. Apenas os insumos que não possuem correspondência na base

14.3.7	Código	Banco	Descrição	Tipo	Und	Quant.	Valor Unit	Total	
Composição	CPU2561	Próprio	TORNEIRA MISTURADOR CLÍNICA DE MESA COM AREJADOR ARTICULADO, ACIONAMENTO COTOVELO	INHI - INSTALAÇÕES	UN	1,0000000	387,81	387,81	
Composição	88267	SINAPI	ENCANADOR OU BOMBEIRO HIDRÁULICO COM ENCARGOS COMPLEMENTARES	SEDI - SERVIÇOS	H	1,4000000	36,22	50,70	
Composição	88248	SINAPI	AUXILIAR DE ENCANADOR OU BOMBEIRO HIDRÁULICO COM ENCARGOS COMPLEMENTARES	SEDI - SERVIÇOS	H	1,4000000	29,10	40,74	
Insumo	B.07.000.069552	CPOS/CDHU	FITA TEFLON DE 18 MM	Material	m	0,9400000	0,17	0,15	
Insumo	O.11.000.066028	CPOS/CDHU	TORNEIRA MISTURADOR CLÍNICA DE MESA COM AREJADOR ARTICULADO, ACIONAMENTO COTOVELO; REF. CERTIVA,	Material	UN	1,0000000	296,22	296,22	
				MO sem	68,45	LS =>	0,00	MO com LS =>	68,45
				LS =>					
				Valor do	80,70			Valor com BDI =>	468,51

**Observação**  
Composição de Referência: CPOS/CDHU 44.03.316. A composição foi ajustada para utilizar os insumos e a mão de obra conforme a base SINAPI, garantindo maior aderência aos parâmetros de mercado e normativas vigentes. Apenas os insumos que não possuem correspondência na base

14.3.8	Código	Banco	Descrição	Tipo	Und	Quant.	Valor Unit	Total	
Composição	CPU2562	Próprio	TORNEIRA DE MESA COM FECHAMENTO AUTOMÁTICO, LINHA DECAMATIC ECO, REF.1173.C, DECA OU SIMILAR	INHI - INSTALAÇÕES	UN	1,0000000	277,06	277,06	
Composição	88316	SINAPI	SERVENTE COM ENCARGOS COMPLEMENTARES	SEDI - SERVIÇOS	H	0,5000000	28,69	14,34	
Composição	88267	SINAPI	ENCANADOR OU BOMBEIRO HIDRÁULICO COM ENCARGOS COMPLEMENTARES	SEDI - SERVIÇOS	H	0,5000000	36,22	18,11	
Insumo	10053	ORSE	Torneira de mesa com fechamento automático, ref.1173, linha Decamatic Eco, DECA ou similar	Material	un	1,0000000	244,50	244,50	
Insumo	981	ORSE	Fita veda rosca 18mm	Material	m	0,5000000	0,22	0,11	
				MO sem	23,95	LS =>	0,00	MO com LS =>	23,95
				Valor do	57,65			Valor com BDI =>	334,71

**Observação**  
Composição de Referência: ORSE 9676. A composição foi ajustada para utilizar os insumos e a mão de obra conforme a base SINAPI, garantindo maior aderência aos parâmetros de mercado e normativas vigentes. Apenas os insumos que não possuem correspondência na base SINAPI

14.3.9	Código	Banco	Descrição	Tipo	Und	Quant.	Valor Unit	Total	
Composição	CPU2563	Próprio	DUCHA HIGIÊNICA COM REGISTRO, LINHA DREAM, REF. 1984.C87.ACT.CR, DA DECA OU SIMILAR	INHI - INSTALAÇÕES	UN	1,0000000	819,63	819,63	
Composição	88267	SINAPI	ENCANADOR OU BOMBEIRO HIDRÁULICO COM ENCARGOS COMPLEMENTARES	SEDI - SERVIÇOS	H	0,5000000	36,22	18,11	
Insumo	9833	ORSE	Ducha higiênica com registro, linha Dream, ref. 1984.C87.ACT.CR, da DECA ou similar	Material	un	1,0000000	801,43	801,43	
Insumo	981	ORSE	Fita veda rosca 18mm	Material	m	0,4200000	0,22	0,09	
				MO sem	14,00	LS =>	0,00	MO com LS =>	14,00
				Valor do	170,56			Valor com BDI =>	990,19

**Observação**  
Composição de Referência: ORSE 9503. A composição foi ajustada para utilizar os insumos e a mão de obra conforme a base SINAPI, garantindo maior aderência aos parâmetros de mercado e normativas vigentes. Apenas os insumos que não possuem correspondência na base SINAPI

14.3.10	Código	Banco	Descrição	Tipo	Und	Quant.	Valor Unit	Total	
Composição	100868	SINAPI	BARRA DE APOIO RETA, EM ACO INOX POLIDO, COMPRIMENTO 80 CM, FIXADA NA PAREDE - FORNECIMENTO E INSTALAÇÃO.	INHI - INSTALAÇÕES	UN	1,0000000	295,58	295,58	
Composição	88267	SINAPI	ENCANADOR OU BOMBEIRO HIDRÁULICO COM ENCARGOS COMPLEMENTARES	SEDI - SERVIÇOS	H	0,9485000	36,22	34,35	
Composição	88316	SINAPI	SERVENTE COM ENCARGOS COMPLEMENTARES	SEDI - SERVIÇOS	H	0,2988000	28,69	8,57	
Insumo	00004351	SINAPI	PARAFUSO NIQUELADO 3 1/2" COM ACABAMENTO CROMADO PARA FIXAR PEÇA SANITARIA, INCLUI PORCA CEGA, ARRUELA E	Material	UN	6,0000000	23,11	138,66	
Insumo	00036081	SINAPI	BARRA DE APOIO RETA, EM ACO INOX POLIDO, COMPRIMENTO 80CM, DIAMETRO MINIMO 3 CM	Material	UN	1,0000000	114,00	114,00	
				MO sem	32,50	LS =>	0,00	MO com LS =>	32,50
				Valor do	61,51			Valor com BDI =>	357,09

14.3.12	Código	Banco	Descrição	Tipo	Und	Quant.	Valor Unit	Total	
Composição	100865	SINAPI	BARRA DE APOIO LATERAL ARTICULADA, COM TRAVA, EM ACO INOX POLIDO, FIXADA NA PAREDE - FORNECIMENTO E	INHI - INSTALAÇÕES	UN	1,0000000	392,56	392,56	
Composição	88316	SINAPI	SERVENTE COM ENCARGOS COMPLEMENTARES	SEDI - SERVIÇOS	H	0,1992000	28,69	5,71	
Composição	88267	SINAPI	ENCANADOR OU BOMBEIRO HIDRÁULICO COM ENCARGOS COMPLEMENTARES	SEDI - SERVIÇOS	H	0,6323000	36,22	22,90	
Insumo	00004351	SINAPI	PARAFUSO NIQUELADO 3 1/2" COM ACABAMENTO CROMADO PARA FIXAR PEÇA SANITARIA, INCLUI PORCA CEGA, ARRUELA E	Material	UN	4,0000000	23,11	92,44	
Insumo	00036210	SINAPI	BARRA DE APOIO LATERAL ARTICULADA, COM TRAVA, EM ACO INOX POLIDO, 70 CM, DIAMETRO MINIMO 3 CM	Material	UN	1,0000000	271,51	271,51	
				MO sem	21,67	LS =>	0,00	MO com LS =>	21,67
				Valor do	81,69			Valor com BDI =>	474,25

14.3.13	Código	Banco	Descrição	Tipo	Und	Quant.	Valor Unit	Total	
Composição	100867	SINAPI	BARRA DE APOIO RETA, EM AÇO INOX POLIDO, COMPRIMENTO 70 CM, FIXADA NA PAREDE - FORNECIMENTO E INSTALAÇÃO.	INHI - INSTALAÇÕES	UN	1,0000000	288,49	288,49	
Composição	88267	SINAPI	ENCANADOR OU BOMBEIRO HIDRÁULICO COM ENCARGOS COMPLEMENTARES	SEDI - SERVIÇOS	H	0,9485000	36,22	34,35	
Composição	88316	SINAPI	SERVENTE COM ENCARGOS COMPLEMENTARES	SEDI - SERVIÇOS	H	0,2988000	28,69	8,57	
Insumo	00004351	SINAPI	PARAFUSO NIQUELADO 3 1/2" COM ACABAMENTO CROMADO PARA FIXAR PEÇA SANITARIA, INCLUI PORCA CEGA, ARRUELA E	Material	UN	6,0000000	23,11	138,66	
Insumo	00036205	SINAPI	BARRA DE APOIO RETA, EM AÇO INOX POLIDO, COMPRIMENTO 70CM, DIAMETRO MINIMO 3 CM	Material	UN	1,0000000	106,91	106,91	
				MO sem	32,50	LS =>	0,00	MO com LS =>	32,50



<b>Secretaria de Atenção Especializada à Saúde</b> Centro de Atenção Psicossocial - Porte 3 - Área Construída: 721,00m²			<b>BDI Geral:</b> 20,81%	<b>Encargo Social Mensalista:</b> 70,77%	<b>Data:</b> 06/05/2025
<b>Bancos:</b> SINAPI (06/2024) - CPOS/CDHU (06/2024) - SBC (06/2024) - ORSE (06/2024) - IOPES (06/2024) - EMOP (06/2024) - SETOP (04/2024) - SEINFRA (028) - AGETOP CIVIL (06/2024) 13,51%			<b>BDI Equipamentos:</b> 13,51%	<b>Encargo Social Horista:</b> 114,35%	<b>Revisão:</b> <b>01</b>

Item	Código	Banco	Descrição		Und	Und	Quant.			Total
				Valor do	60,03		Valor com BDI =>			348,52
14.3.14	Código	Banco	Descrição	Tipo		Und	Quant.	Valor Unit		Total
Composição	100875	SINAPI	BANCO ARTICULADO, EM AÇO INOX, PARA PCD, FIXADO NA PAREDE - FORNECIMENTO E INSTALAÇÃO. AF_01/2020	INHI - INSTALAÇÕES		UN	1,0000000	735,78		735,78
Composição	88316	SINAPI	SERVENTE COM ENCARGOS COMPLEMENTARES	SEDI - SERVIÇOS		H	0,3985000	28,69		11,43
Composição	88267	SINAPI	ENCANADOR OU BOMBEIRO HIDRÁULICO COM ENCARGOS COMPLEMENTARES	SEDI - SERVIÇOS		H	1,2647000	36,22		45,80
Insumo	00004351	SINAPI	PARAFUSO NIQUELADO 3 1/2" COM ACABAMENTO CROMADO PARA FIXAR PEÇA SANITARIA, INCLUI PORCA CEGA, ARRUELA E	Material		UN	8,0000000	23,11		184,88
Insumo	00036215	SINAPI	BANCO ARTICULADO PARA BANHO, EM AÇO INOX POLIDO, 70" CM X 45" CM	Material		UN	1,0000000	493,67		493,67
				MO sem	43,35	LS =>	0,00	MO com LS =>		43,35
				LS =>						
				Valor do	153,11		Valor com BDI =>			888,89
14.3.15	Código	Banco	Descrição	Tipo		Und	Quant.	Valor Unit		Total
Composição	CPU2105	Próprio	RALO SECO PVC QUADRADO 15x15 COM GRELHA	53		UN	1,0000000	135,71		135,71
Composição	88248	SINAPI	AUXILIAR DE ENCANADOR OU BOMBEIRO HIDRÁULICO COM ENCARGOS COMPLEMENTARES	SEDI - SERVIÇOS		H	0,8640000	29,10		25,14
Composição	88267	SINAPI	ENCANADOR OU BOMBEIRO HIDRÁULICO COM ENCARGOS COMPLEMENTARES	SEDI - SERVIÇOS		H	0,8640000	36,22		31,29
Insumo	000386	SBC	SOLUCAO LIMPADORA PARA PVC EMBALAGEM 200cc	Material		UN	0,2000000	14,90		2,98
Insumo	00011731	SINAPI	GRELHA FIXA, EM PVC BRANCA, QUADRADA, 150 X 150 MM, PARA RALOS E CAIXAS	Material		UN	1,0000000	13,29		13,29
Insumo	00021059	SINAPI	RALO FOFO COM REQUADRO, QUADRADO 150 X 150 MM	Material		UN	1,0000000	62,04		62,04
Insumo	003389	SBC	ADESIVO PARA PVC bisnaga de 75 gramas	Material		UN	0,1000000	9,77		0,97
				MO sem	42,24	LS =>	0,00	MO com LS =>		42,24
				Valor do	28,24		Valor com BDI =>			163,95
<b>Observação</b> Composição de Referência: SBC 053037. Alteração do insumo SBC 007506 para o insumo SINAPI 00021059										
14.3.16	Código	Banco	Descrição	Tipo		Und	Quant.	Valor Unit		Total
Composição	CPU2564	Próprio	ESTACAO DE CHAMADA DE BANHEIRO,COM INTERRUPTOR DE EMBUTIR.FO RNECIMENTO E COLOCACAO 3%-DESGASTE DE	SEDI - SERVIÇOS		UN	1,0000000	352,79		352,79
Composição	88264	SINAPI	ELETRICISTA COM ENCARGOS COMPLEMENTARES	SEDI - SERVIÇOS		H	0,5000000	36,91		18,45
Composição	88316	SINAPI	SERVENTE COM ENCARGOS COMPLEMENTARES	SEDI - SERVIÇOS		H	0,5000000	28,69		14,34
Insumo	13301	EMOP	ESTACAO DE CHAMADA DE BANHEIRO, HOSPITAL AR, COM INTERRUPTOR DE EMBUTIR	Material		UN	1,0000000	320,00		320,00
				MO sem	23,96	LS =>	0,00	MO com LS =>		23,96
				LS =>						
				Valor do	73,41		Valor com BDI =>			426,20
<b>Observação</b> Composição de Referência: EMOP 18.050.0115-A. A composição foi ajustada para utilizar os insumos e a mão de obra conforme a base SINAPI, garantindo maior aderência aos parâmetros de mercado e normativas vigentes. Apenas os insumos que não possuem correspondência na base										
15.1.1	Código	Banco	Descrição	Tipo		Und	Quant.	Valor Unit		Total
Composição	CPU2565	Próprio	ACOPLAMENTO RANHURADO EM FERRO FUNDIDO DN 60,3mm 2***	INHI - INSTALAÇÕES		UN	1,0000000	127,37		127,37
Composição	88267	SINAPI	ENCANADOR OU BOMBEIRO HIDRÁULICO COM ENCARGOS COMPLEMENTARES	SEDI - SERVIÇOS		H	0,1090000	36,22		3,94
Composição	88248	SINAPI	AUXILIAR DE ENCANADOR OU BOMBEIRO HIDRÁULICO COM ENCARGOS COMPLEMENTARES	SEDI - SERVIÇOS		H	0,1090000	29,10		3,17
Insumo	062248	SBC	ACOPLAMENTO RIGIDO EM FERRO FUNDIDO RANHURADO DN 50mm	Material		UN	1,0000000	23,71		23,71
Insumo	062090	SBC	JUNTA RAPID, LINHA SMU, DESTINADA PARA U NIAO E VEDACAO ENTRE EXTREMIDADES PONTA/ PONTA DE TUBOS E CONEXOES COM DN 50MM	Material		UN	1,0000000	96,55		96,55
				MO sem	5,32	LS =>	0,00	MO com LS =>		5,32
				Valor do	26,50		Valor com BDI =>			153,87
<b>Observação</b> Composição de Referência: SBC 054668. A composição foi ajustada para utilizar os insumos e a mão de obra conforme a base SINAPI, garantindo maior aderência aos parâmetros de mercado e normativas vigentes. Apenas os insumos que não possuem correspondência na base SINAPI										
15.1.2	Código	Banco	Descrição	Tipo		Und	Quant.	Valor Unit		Total
Composição	CPU2566	Próprio	HIDRÔMETRO EM BRONZE, DIÂMETRO DE 40 MM (1 1/2´)	INHI - INSTALAÇÕES		UN	1,0000000	1.068,65		1.068,65
Composição	88267	SINAPI	ENCANADOR OU BOMBEIRO HIDRÁULICO COM ENCARGOS COMPLEMENTARES	SEDI - SERVIÇOS		H	1,2000000	36,22		43,46
Composição	88248	SINAPI	AUXILIAR DE ENCANADOR OU BOMBEIRO HIDRÁULICO COM ENCARGOS COMPLEMENTARES	SEDI - SERVIÇOS		H	1,2000000	29,10		34,92
Insumo	O.09.000.063552	CPOS/CDHU	HIDRÔMETRO EM BRONZE, DIÂMETRO 40 MM (1 1/2)	Material		un	1,0000000	990,27		990,27
				MO sem	58,67	LS =>	0,00	MO com LS =>		58,67
				Valor do	222,38		Valor com BDI =>			1.291,03
<b>Observação</b> Composição de Referência: CPOS/CDHU 45.03.110. A composição foi ajustada para utilizar os insumos e a mão de obra conforme a base SINAPI, garantindo maior aderência aos parâmetros de mercado e normativas vigentes. Apenas os insumos que não possuem correspondência na base										
15.1.3	Código	Banco	Descrição	Tipo		Und	Quant.	Valor Unit		Total
Composição	103039	SINAPI	REGISTRO DE ESFERA, PVC, ROSCÁVEL, COM VOLANTE, 1 1/2" - FORNECIMENTO E INSTALAÇÃO. AF_08/2021	INHI - INSTALAÇÕES		UN	1,0000000	91,15		91,15
Composição	88267	SINAPI	ENCANADOR OU BOMBEIRO HIDRÁULICO COM ENCARGOS COMPLEMENTARES	SEDI - SERVIÇOS		H	0,2633000	36,22		9,53
Composição	88248	SINAPI	AUXILIAR DE ENCANADOR OU BOMBEIRO HIDRÁULICO COM ENCARGOS COMPLEMENTARES	SEDI - SERVIÇOS		H	0,2633000	29,10		7,66
Insumo	00011672	SINAPI	REGISTRO DE ESFERA, PVC, COM VOLANTE, VS, ROSCAVEL, DN 1 1/2", COM CORPO DIVIDIDO	Material		UN	1,0000000	73,74		73,74
Insumo	00003148	SINAPI	FITA VEDA ROSCA EM ROLOS DE 18 MM X 50 M (L X C)	Material		UN	0,0192000	11,83		0,22
				MO sem	12,87	LS =>	0,00	MO com LS =>		12,87
				Valor do	18,96		Valor com BDI =>			110,11
15.1.4	Código	Banco	Descrição	Tipo		Und	Quant.	Valor Unit		Total
Composição	94794	SINAPI	REGISTRO DE GAVETA BRUTO, LATÃO, ROSCÁVEL, 1 1/2", COM ACABAMENTO E CANOPLA CROMADOS - FORNECIMENTO E	INHI - INSTALAÇÕES		UN	1,0000000	117,31		117,31
Composição	88267	SINAPI	ENCANADOR OU BOMBEIRO HIDRÁULICO COM ENCARGOS COMPLEMENTARES	SEDI - SERVIÇOS		H	0,3743000	36,22		13,55
Composição	88248	SINAPI	AUXILIAR DE ENCANADOR OU BOMBEIRO HIDRÁULICO COM ENCARGOS COMPLEMENTARES	SEDI - SERVIÇOS		H	0,3743000	29,10		10,89
Insumo	00006015	SINAPI	REGISTRO GAVETA COM ACABAMENTO E CANOPLA CROMADOS, SIMPLES, BITOLA 1 1/2" (REF 1509)	Material		UN	1,0000000	92,65		92,65
Insumo	00003148	SINAPI	FITA VEDA ROSCA EM ROLOS DE 18 MM X 50 M (L X C)	Material		UN	0,0192000	11,83		0,22
				MO sem	18,29	LS =>	0,00	MO com LS =>		18,29
				Valor do	24,41		Valor com BDI =>			141,72
15.1.5	Código	Banco	Descrição	Tipo		Und	Quant.	Valor Unit		Total
Composição	94681	SINAPI	CURVA 90 GRAUS, PVC, SOLDÁVEL, DN 60 MM, INSTALADO EM RESERVAÇÃO PREDIAL DE ÁGUA - FORNECIMENTO E	INHI - INSTALAÇÕES		UN	1,0000000	51,39		51,39
Composição	88248	SINAPI	AUXILIAR DE ENCANADOR OU BOMBEIRO HIDRÁULICO COM ENCARGOS COMPLEMENTARES	SEDI - SERVIÇOS		H	0,1885000	29,10		5,48
Composição	88267	SINAPI	ENCANADOR OU BOMBEIRO HIDRÁULICO COM ENCARGOS COMPLEMENTARES	SEDI - SERVIÇOS		H	0,1885000	36,22		6,82
Insumo	00000122	SINAPI	ADESIVO PLASTICO PARA PVC, FRASCO COM "850" GR	Material		UN	0,0212000	63,47		1,34
Insumo	00020083	SINAPI	SOLUCAO PREPARADORA / LIMPADORA PARA PVC, FRASCO COM 1000 CM3	Material		UN	0,0300000	71,92		2,15
Insumo	00038383	SINAPI	LIXA D'AGUA EM FOLHA, GRAO 100	Material		UN	0,0210000	2,39		0,05
Insumo	00001925	SINAPI	CURVA DE PVC 90 GRAUS, SOLDAVEL, 60 MM, COR MARROM, PARA AGUA FRIA PREDIAL	Material		UN	1,0000000	35,55		35,55
				MO sem	9,20	LS =>	0,00	MO com LS =>		9,20
				Valor do	10,69		Valor com BDI =>			62,08
15.1.6	Código	Banco	Descrição	Tipo		Und	Quant.	Valor Unit		Total
Composição	94662	SINAPI	ADAPTADOR CURTO COM BOLSA E ROSCA PARA REGISTRO, PVC, SOLDÁVEL, DN 50 MM X 1 1/2", INSTALADO EM RESERVAÇÃO	INHI - INSTALAÇÕES		UN	1,0000000	12,17		12,17
Composição	88248	SINAPI	AUXILIAR DE ENCANADOR OU BOMBEIRO HIDRÁULICO COM ENCARGOS COMPLEMENTARES	SEDI - SERVIÇOS		H	0,0934000	29,10		2,71
Composição	88267	SINAPI	ENCANADOR OU BOMBEIRO HIDRÁULICO COM ENCARGOS COMPLEMENTARES	SEDI - SERVIÇOS		H	0,0934000	36,22		3,38
Insumo	00003148	SINAPI	FITA VEDA ROSCA EM ROLOS DE 18 MM X 50 M (L X C)	Material		UN	0,0096000	11,83		0,11
Insumo	00020083	SINAPI	SOLUCAO PREPARADORA / LIMPADORA PARA PVC, FRASCO COM 1000 CM3	Material		UN	0,0110000	71,92		0,79
Insumo	00038383	SINAPI	LIXA D'AGUA EM FOLHA, GRAO 100	Material		UN	0,0078000	2,39		0,01
Insumo	00000122	SINAPI	ADESIVO PLASTICO PARA PVC, FRASCO COM "850" GR	Material		UN	0,0082000	63,47		0,52
Insumo	00000112	SINAPI	ADAPTADOR PVC SOLDAVEL CURTO COM BOLSA E ROSCA, 50 MM X1 1/2", PARA AGUA FRIA	Material		UN	1,0000000	4,65		4,65
				MO sem	4,56	LS =>	0,00	MO com LS =>		4,56
				Valor do	2,53		Valor com BDI =>			14,70
15.1.7	Código	Banco	Descrição	Tipo		Und	Quant.	Valor Unit		Total
Composição	103986	SINAPI	CURVA 90 GRAUS, PVC, SOLDÁVEL, DN 50MM, INSTALADO EM RAMAL DE DISTRIBUIÇÃO DE ÁGUA - FORNECIMENTO E	INHI - INSTALAÇÕES		UN	1,0000000	31,31		31,31
Composição	88267	SINAPI	ENCANADOR OU BOMBEIRO HIDRÁULICO COM ENCARGOS COMPLEMENTARES	SEDI - SERVIÇOS		H	0,2294000	36,22		8,30
Composição	88248	SINAPI	AUXILIAR DE ENCANADOR OU BOMBEIRO HIDRÁULICO COM ENCARGOS COMPLEMENTARES	SEDI - SERVIÇOS		H	0,2294000	29,10		6,67
Insumo	00020083	SINAPI	SOLUCAO PREPARADORA / LIMPADORA PARA PVC, FRASCO COM 1000 CM3	Material		UN	0,0220000	71,92		1,58
Insumo	00038383	SINAPI	LIXA D'AGUA EM FOLHA, GRAO 100	Material		UN	0,0510000	2,39		0,12
Insumo	00000122	SINAPI	ADESIVO PLASTICO PARA PVC, FRASCO COM "850" GR	Material		UN	0,0165000	63,47		1,04
Insumo	00001959	SINAPI	CURVA DE PVC 90 GRAUS, SOLDAVEL, 50 MM, COR MARROM, PARA AGUA FRIA PREDIAL	Material		UN	1,0000000	13,60		13,60
				MO sem	11,21	LS =>	0,00	MO com LS =>		11,21
				Valor do	6,51		Valor com BDI =>			37,82
15.1.8	Código	Banco	Descrição	Tipo		Und	Quant.	Valor Unit		Total
Composição	103979	SINAPI	TUBO, PVC, SOLDÁVEL, DN 50MM, INSTALADO EM RAMAL DE DISTRIBUIÇÃO DE ÁGUA - FORNECIMENTO E INSTALAÇÃO.	INHI - INSTALAÇÕES		M	1,0000000	34,43		34,43
Composição	88248	SINAPI	AUXILIAR DE ENCANADOR OU BOMBEIRO HIDRÁULICO COM ENCARGOS COMPLEMENTARES	SEDI - SERVIÇOS		H	0,2677000	29,10		7,79
Composição	88267	SINAPI	ENCANADOR OU BOMBEIRO HIDRÁULICO COM ENCARGOS COMPLEMENTARES	SEDI - SERVIÇOS		H	0,2677000	36,22		9,69
Insumo	00009875	SINAPI	TUBO PVC, SOLDAVEL, DE 50 MM, AGUA FRIA (NBR-5648)	Material		M	1,0493000	16,09		16,88
Insumo	00038383	SINAPI	LIXA D'AGUA EM FOLHA, GRAO 100	Material		UN	0,0312000	2,39		0,07
				MO sem	13,08	LS =>	0,00	MO com LS =>		13,08
				Valor do	7,16		Valor com BDI =>			41,59



<b>Secretaria de Atenção Especializada à Saúde</b> Centro de Atenção Psicossocial - Porte 3 - Área Construída: 721,00m²			<b>BDI Geral:</b> 20,81%	<b>Encargo Social Mensalista:</b> 70,77%	<b>Data:</b> 06/05/2025
<b>Bancos:</b> SINAPI (06/2024) - CPOS/CDHU (06/2024) - SBC (06/2024) - ORSE (06/2024) - IOPES (06/2024) - EMOP (06/2024) - SETOP (04/2024) - SEINFRA (028) - AGETOP CIVIL (06/2024) 13,51%			<b>BDI Equipamentos:</b>	<b>Encargo Social Horista:</b> 114,35%	<b>Revisão:</b> <b>01</b>

Item	Código	Banco	Descrição		Und	Und	Quant.			Total
15.1.9	Código	Banco	Descrição	Tipo	Und		Quant.	Valor Unit	Total	
Composição	104008	SINAPI	TE DE REDUÇÃO, 90 GRAUS, PVC, SOLDÁVEL, DN 50 MM X 32 MM, INSTALADO EM RAMAL DE DISTRIBUIÇÃO DE ÁGUA -	INHI - INSTALAÇÕES	UN		1,0000000	35,63	35,63	
Composição	88248	SINAPI	AUXILIAR DE ENCANADOR OU BOMBEIRO HIDRÁULICO COM ENCARGOS COMPLEMENTARES	SEDI - SERVIÇOS	H		0,2610000	29,10	7,59	
Composição	88267	SINAPI	ENCANADOR OU BOMBEIRO HIDRÁULICO COM ENCARGOS COMPLEMENTARES	SEDI - SERVIÇOS	H		0,2610000	36,22	9,45	
Insumo	00038383	SINAPI	LIXA D'AGUA EM FOLHA, GRAO 100	Material	UN		0,0690000	2,39	0,16	
Insumo	00007130	SINAPI	TE DE REDUCAO, PVC, SOLDAVEL, 90 GRAUS, 50 MM X 32 MM, PARA AGUA FRIA PREDIAL	Material	UN		1,0000000	15,42	15,42	
Insumo	00020083	SINAPI	SOLUCAO PREPARADORA / LIMPADORA PARA PVC, FRASCO COM 1000 CM3	Material	UN		0,0248000	71,92	1,78	
Insumo	00000122	SINAPI	ADESIVO PLASTICO PARA PVC, FRASCO COM *850* GR	Material	UN		0,0194000	63,47	1,23	
				MO sem	12,76	LS =>	0,00	MO com LS =>	12,76	
				Valor do	7,41			Valor com BDI =>	43,04	
15.1.10	Código	Banco	Descrição	Tipo	Und		Quant.	Valor Unit	Total	
Composição	89987	SINAPI	REGISTRO DE GAVETA BRUTO, LATÃO, ROSCÁVEL, 3/4", COM ACABAMENTO E CANOPLA CROMADOS - FORNECIMENTO E	INHI - INSTALAÇÕES	UN		1,0000000	66,61	66,61	
Composição	88267	SINAPI	ENCANADOR OU BOMBEIRO HIDRÁULICO COM ENCARGOS COMPLEMENTARES	SEDI - SERVIÇOS	H		0,2212000	36,22	8,01	
Composição	88248	SINAPI	AUXILIAR DE ENCANADOR OU BOMBEIRO HIDRÁULICO COM ENCARGOS COMPLEMENTARES	SEDI - SERVIÇOS	H		0,2212000	29,10	6,43	
Insumo	00006005	SINAPI	REGISTRO GAVETA COM ACABAMENTO E CANOPLA CROMADOS, SIMPLES, BITOLA 3/4" (REF 1509)	Material	UN		1,0000000	52,05	52,05	
Insumo	00003148	SINAPI	FITA VEDA ROSCA EM ROLOS DE 18 MM X 50 M (L X C)	Material	UN		0,0106000	11,83	0,12	
				MO sem	10,81	LS =>	0,00	MO com LS =>	10,81	
				Valor do	13,86			Valor com BDI =>	80,47	
15.1.11	Código	Banco	Descrição	Tipo	Und		Quant.	Valor Unit	Total	
Composição	89985	SINAPI	REGISTRO DE PRESSÃO BRUTO, LATÃO, ROSCÁVEL, 3/4", COM ACABAMENTO E CANOPLA CROMADOS - FORNECIMENTO E	INHI - INSTALAÇÕES	UN		1,0000000	63,65	63,65	
Composição	88267	SINAPI	ENCANADOR OU BOMBEIRO HIDRÁULICO COM ENCARGOS COMPLEMENTARES	SEDI - SERVIÇOS	H		0,2212000	36,22	8,01	
Composição	88248	SINAPI	AUXILIAR DE ENCANADOR OU BOMBEIRO HIDRÁULICO COM ENCARGOS COMPLEMENTARES	SEDI - SERVIÇOS	H		0,2212000	29,10	6,43	
Insumo	00006024	SINAPI	REGISTRO PRESSAO COM ACABAMENTO E CANOPLA CROMADA, SIMPLES, BITOLA 3/4" (REF 1416)	Material	UN		1,0000000	49,09	49,09	
Insumo	00003148	SINAPI	FITA VEDA ROSCA EM ROLOS DE 18 MM X 50 M (L X C)	Material	UN		0,0106000	11,83	0,12	
				MO sem	10,81	LS =>	0,00	MO com LS =>	10,81	
				Valor do	13,24			Valor com BDI =>	76,89	
15.1.12	Código	Banco	Descrição	Tipo	Und		Quant.	Valor Unit	Total	
Composição	99635	SINAPI	VALVULA DE DESCARGA METÁLICA, BASE 1 1/2", ACABAMENTO METALICO CROMADO - FORNECIMENTO E INSTALAÇÃO.	INHI - INSTALAÇÕES	UN		1,0000000	298,07	298,07	
Composição	88248	SINAPI	AUXILIAR DE ENCANADOR OU BOMBEIRO HIDRÁULICO COM ENCARGOS COMPLEMENTARES	SEDI - SERVIÇOS	H		0,9249000	29,10	26,91	
Composição	88267	SINAPI	ENCANADOR OU BOMBEIRO HIDRÁULICO COM ENCARGOS COMPLEMENTARES	SEDI - SERVIÇOS	H		0,9249000	36,22	33,49	
Insumo	00010228	SINAPI	VALVULA DE DESCARGA METALICA, BASE 1 1/2" E ACABAMENTO METALICO CROMADO	Material	UN		1,0000000	237,45	237,45	
Insumo	00003148	SINAPI	FITA VEDA ROSCA EM ROLOS DE 18 MM X 50 M (L X C)	Material	UN		0,0192000	11,83	0,22	
				MO sem	45,22	LS =>	0,00	MO com LS =>	45,22	
				Valor do	62,02			Valor com BDI =>	360,09	
15.1.13	Código	Banco	Descrição	Tipo	Und		Quant.	Valor Unit	Total	
Composição	89373	SINAPI	LUVA DE REDUÇÃO, PVC, SOLDÁVEL, DN 25MM X 20MM, INSTALADO EM RAMAL OU SUB-RAMAL DE ÁGUA - FORNECIMENTO E	INHI - INSTALAÇÕES	UN		1,0000000	8,55	8,55	
Composição	88267	SINAPI	ENCANADOR OU BOMBEIRO HIDRÁULICO COM ENCARGOS COMPLEMENTARES	SEDI - SERVIÇOS	H		0,0944000	36,22	3,41	
Composição	88248	SINAPI	AUXILIAR DE ENCANADOR OU BOMBEIRO HIDRÁULICO COM ENCARGOS COMPLEMENTARES	SEDI - SERVIÇOS	H		0,0944000	29,10	2,74	
Insumo	00003868	SINAPI	LUVA DE REDUCAO SOLDAVEL, PVC, 25 MM X 20 MM, PARA AGUA FRIA PREDIAL	Material	UN		1,0000000	1,46	1,46	
Insumo	00000122	SINAPI	ADESIVO PLASTICO PARA PVC, FRASCO COM *850* GR	Material	UN		0,0059000	63,47	0,37	
Insumo	00038383	SINAPI	LIXA D'AGUA EM FOLHA, GRAO 100	Material	UN		0,0315000	2,39	0,07	
Insumo	00020083	SINAPI	SOLUCAO PREPARADORA / LIMPADORA PARA PVC, FRASCO COM 1000 CM3	Material	UN		0,0070000	71,92	0,50	
				MO sem	4,61	LS =>	0,00	MO com LS =>	4,61	
				Valor do	1,77			Valor com BDI =>	10,32	
15.1.14	Código	Banco	Descrição	Tipo	Und		Quant.	Valor Unit	Total	
Composição	94656	SINAPI	ADAPTADOR CURTO COM BOLSA E ROSCA PARA REGISTRO, PVC, SOLDÁVEL, DN 25 MM X 3/4", INSTALADO EM RESERVAÇÃO	INHI - INSTALAÇÕES	UN		1,0000000	3,99	3,99	
Composição	88267	SINAPI	ENCANADOR OU BOMBEIRO HIDRÁULICO COM ENCARGOS COMPLEMENTARES	SEDI - SERVIÇOS	H		0,0384000	36,22	1,39	
Composição	88248	SINAPI	AUXILIAR DE ENCANADOR OU BOMBEIRO HIDRÁULICO COM ENCARGOS COMPLEMENTARES	SEDI - SERVIÇOS	H		0,0384000	29,10	1,11	
Insumo	00003148	SINAPI	FITA VEDA ROSCA EM ROLOS DE 18 MM X 50 M (L X C)	Material	UN		0,0053000	11,83	0,06	
Insumo	00020083	SINAPI	SOLUCAO PREPARADORA / LIMPADORA PARA PVC, FRASCO COM 1000 CM3	Material	UN		0,0040000	71,92	0,28	
Insumo	00000122	SINAPI	ADESIVO PLASTICO PARA PVC, FRASCO COM *850* GR	Material	UN		0,0035000	63,47	0,22	
Insumo	00000065	SINAPI	ADAPTADOR PVC SOLDAVEL CURTO COM BOLSA E ROSCA, 25 MM X 3/4", PARA AGUA FRIA	Material	UN		1,0000000	0,93	0,93	
				MO sem	1,87	LS =>	0,00	MO com LS =>	1,87	
				Valor do	0,83			Valor com BDI =>	4,82	
15.1.15	Código	Banco	Descrição	Tipo	Und		Quant.	Valor Unit	Total	
Composição	103966	SINAPI	BUCHA DE REDUÇÃO, LONGA, PVC, SOLDÁVEL, DN 50 X 25 MM, INSTALADO EM PRUMADA DE ÁGUA - FORNECIMENTO E	INHI - INSTALAÇÕES	UN		1,0000000	10,55	10,55	
Composição	88248	SINAPI	AUXILIAR DE ENCANADOR OU BOMBEIRO HIDRÁULICO COM ENCARGOS COMPLEMENTARES	SEDI - SERVIÇOS	H		0,0659000	29,10	1,91	
Composição	88267	SINAPI	ENCANADOR OU BOMBEIRO HIDRÁULICO COM ENCARGOS COMPLEMENTARES	SEDI - SERVIÇOS	H		0,0659000	36,22	2,38	
Insumo	00038383	SINAPI	LIXA D'AGUA EM FOLHA, GRAO 100	Material	UN		0,0149000	2,39	0,03	
Insumo	00000813	SINAPI	BUCHA DE REDUCAO DE PVC, SOLDAVEL, LONGA, COM 50 X 25 MM, PARA AGUA FRIA PREDIAL	Material	UN		1,0000000	4,42	4,42	
Insumo	00000122	SINAPI	ADESIVO PLASTICO PARA PVC, FRASCO COM *850* GR	Material	UN		0,0118000	63,47	0,74	
Insumo	00020083	SINAPI	SOLUCAO PREPARADORA / LIMPADORA PARA PVC, FRASCO COM 1000 CM3	Material	UN		0,0150000	71,92	1,07	
				MO sem	3,21	LS =>	0,00	MO com LS =>	3,21	
				Valor do	2,19			Valor com BDI =>	12,74	
15.1.16	Código	Banco	Descrição	Tipo	Und		Quant.	Valor Unit	Total	
Composição	89489	SINAPI	CURVA 90 GRAUS, PVC, SOLDÁVEL, DN 25MM, INSTALADO EM PRUMADA DE ÁGUA - FORNECIMENTO E INSTALAÇÃO.	INHI - INSTALAÇÕES	UN		1,0000000	8,75	8,75	
Composição	88267	SINAPI	ENCANADOR OU BOMBEIRO HIDRÁULICO COM ENCARGOS COMPLEMENTARES	SEDI - SERVIÇOS	H		0,0706000	36,22	2,55	
Composição	88248	SINAPI	AUXILIAR DE ENCANADOR OU BOMBEIRO HIDRÁULICO COM ENCARGOS COMPLEMENTARES	SEDI - SERVIÇOS	H		0,0706000	29,10	2,05	
Insumo	00038383	SINAPI	LIXA D'AGUA EM FOLHA, GRAO 100	Material	UN		0,0108000	2,39	0,02	
Insumo	00000122	SINAPI	ADESIVO PLASTICO PARA PVC, FRASCO COM *850* GR	Material	UN		0,0071000	63,47	0,45	
Insumo	00020083	SINAPI	SOLUCAO PREPARADORA / LIMPADORA PARA PVC, FRASCO COM 1000 CM3	Material	UN		0,0080000	71,92	0,57	
Insumo	00001956	SINAPI	CURVA DE PVC 90 GRAUS, SOLDAVEL, 25 MM, COR MARROM, PARA AGUA FRIA PREDIAL	Material	UN		1,0000000	3,11	3,11	
				MO sem	3,44	LS =>	0,00	MO com LS =>	3,44	
				Valor do	1,82			Valor com BDI =>	10,57	
15.1.17	Código	Banco	Descrição	Tipo	Und		Quant.	Valor Unit	Total	
Composição	94678	SINAPI	JOELHO 90 GRAUS, PVC, SOLDÁVEL, DN 50 MM INSTALADO EM RESERVAÇÃO PREDIAL DE ÁGUA - FORNECIMENTO E	INHI - INSTALAÇÕES	UN		1,0000000	17,00	17,00	
Composição	88248	SINAPI	AUXILIAR DE ENCANADOR OU BOMBEIRO HIDRÁULICO COM ENCARGOS COMPLEMENTARES	SEDI - SERVIÇOS	H		0,1401000	29,10	4,07	
Composição	88267	SINAPI	ENCANADOR OU BOMBEIRO HIDRÁULICO COM ENCARGOS COMPLEMENTARES	SEDI - SERVIÇOS	H		0,1401000	36,22	5,07	
Insumo	00020083	SINAPI	SOLUCAO PREPARADORA / LIMPADORA PARA PVC, FRASCO COM 1000 CM3	Material	UN		0,0220000	71,92	1,58	
Insumo	00003540	SINAPI	JOELHO PVC, SOLDAVEL, 90 GRAUS, 50 MM, COR MARROM, PARA AGUA FRIA PREDIAL	Material	UN		1,0000000	5,21	5,21	
Insumo	00000122	SINAPI	ADESIVO PLASTICO PARA PVC, FRASCO COM *850* GR	Material	UN		0,0165000	63,47	1,04	
Insumo	00038383	SINAPI	LIXA D'AGUA EM FOLHA, GRAO 100	Material	UN		0,0156000	2,39	0,03	
				MO sem	6,84	LS =>	0,00	MO com LS =>	6,84	
				Valor do	3,53			Valor com BDI =>	20,53	
15.1.18	Código	Banco	Descrição	Tipo	Und		Quant.	Valor Unit	Total	
Composição	89530	SINAPI	LUVA DE CORRER, PVC, SOLDÁVEL, DN 25MM, INSTALADO EM PRUMADA DE ÁGUA - FORNECIMENTO E INSTALAÇÃO.	INHI - INSTALAÇÕES	UN		1,0000000	16,98	16,98	
Composição	88267	SINAPI	ENCANADOR OU BOMBEIRO HIDRÁULICO COM ENCARGOS COMPLEMENTARES	SEDI - SERVIÇOS	H		0,0471000	36,22	1,70	
Composição	88248	SINAPI	AUXILIAR DE ENCANADOR OU BOMBEIRO HIDRÁULICO COM ENCARGOS COMPLEMENTARES	SEDI - SERVIÇOS	H		0,0471000	29,10	1,37	
Insumo	00038383	SINAPI	LIXA D'AGUA EM FOLHA, GRAO 100	Material	UN		0,0108000	2,39	0,02	
Insumo	00003873	SINAPI	LUVA DE CORRER PARA TUBO SOLDAVEL, PVC, 25 MM, PARA AGUA FRIA PREDIAL	Material	UN		1,0000000	12,87	12,87	
Insumo	00020083	SINAPI	SOLUCAO PREPARADORA / LIMPADORA PARA PVC, FRASCO COM 1000 CM3	Material	UN		0,0080000	71,92	0,57	
Insumo	00000122	SINAPI	ADESIVO PLASTICO PARA PVC, FRASCO COM *850* GR	Material	UN		0,0071000	63,47	0,45	
				MO sem	2,29	LS =>	0,00	MO com LS =>	2,29	
				Valor do	3,53			Valor com BDI =>	20,51	
15.1.19	Código	Banco	Descrição	Tipo	Und		Quant.	Valor Unit	Total	
Composição	89577	SINAPI	LUVA DE CORRER, PVC, SOLDÁVEL, DN 50MM, INSTALADO EM PRUMADA DE ÁGUA - FORNECIMENTO E INSTALAÇÃO.	INHI - INSTALAÇÕES	UN		1,0000000	37,96	37,96	
Composição	88248	SINAPI	AUXILIAR DE ENCANADOR OU BOMBEIRO HIDRÁULICO COM ENCARGOS COMPLEMENTARES	SEDI - SERVIÇOS	H		0,0847000	29,10	2,46	
Composição	88267	SINAPI	ENCANADOR OU BOMBEIRO HIDRÁULICO COM ENCARGOS COMPLEMENTARES	SEDI - SERVIÇOS	H		0,0847000	36,22	3,06	
Insumo	00003847	SINAPI	LUVA DE CORRER PARA TUBO SOLDAVEL, PVC, 50 MM, PARA AGUA FRIA PREDIAL	Material	UN		1,0000000	29,78	29,78	
Insumo	00038383	SINAPI	LIXA D'AGUA EM FOLHA, GRAO 100	Material	UN		0,0190000	2,39	0,04	
Insumo	00000122	SINAPI	ADESIVO PLASTICO PARA PVC, FRASCO COM *850* GR	Material	UN		0,0165000	63,47	1,04	
Insumo	00020083	SINAPI	SOLUCAO PREPARADORA / LIMPADORA PARA PVC, FRASCO COM 1000 CM3	Material	UN		0,0220000	71,92	1,58	
				MO sem	4,13	LS =>	0,00	MO com LS =>	4,13	
				Valor do	7,89			Valor com BDI =>	45,85	
15.1.20	Código	Banco	Descrição	Tipo	Und		Quant.	Valor Unit	Total	
Composição	89356	SINAPI	TUBO, PVC, SOLDÁVEL, DN 25MM, INSTALADO EM RAMAL OU SUB-RAMAL DE ÁGUA - FORNECIMENTO E INSTALAÇÃO.	INHI - INSTALAÇÕES	M		1,0000000	29,56	29,56	
Composição	88267	SINAPI	ENCANADOR OU BOMBEIRO HIDRÁULICO COM ENCARGOS COMPLEMENTARES	SEDI - SERVIÇOS	H		0,3800000	36,22	13,76	
Composição	88248	SINAPI	AUXILIAR DE ENCANADOR OU BOMBEIRO HIDRÁULICO COM ENCARGOS COMPLEMENTARES	SEDI - SERVIÇOS	H		0,3800000	29,10	11,05	
Insumo	00009868	SINAPI	TUBO PVC, SOLDAVEL, DE 25 MM, AGUA FRIA (NBR-5648)	Material	M		1,0493000	4,33	4,54	
Insumo	00038383	SINAPI	LIXA D'AGUA EM FOLHA, GRAO 100	Material	UN		0,0886000	2,39	0,21	
				MO sem	18,57	LS =>	0,00	MO com LS =>	18,57	



<b>Secretaria de Atenção Especializada à Saúde</b> Centro de Atenção Psicossocial - Porte 3 - Área Construída: 721,00m²			<b>BDI Geral:</b> 20,81%	<b>Encargo Social Mensalista:</b> 70,77%	<b>Data:</b> 06/05/2025
<b>Bancos:</b> SINAPI (06/2024) - CPOS/CDHU (06/2024) - SBC (06/2024) - ORSE (06/2024) - IOPES (06/2024) - EMOP (06/2024) - SETOP (04/2024) - SEINFRA (028) - AGETOP CIVIL (06/2024)			<b>BDI Equipamentos:</b> 13,51%	<b>Encargo Social Horista:</b> 114,35%	<b>Revisão:</b> 01

Item	Código	Banco	Descrição		Und	Und	Quant.			Total
				Valor do	6,15		Valor com BDI =>			35,71
15.1.21		Código Banco	Descrição	Tipo		Und	Quant.	Valor Unit		Total
Composição	89869	SINAPI	TE, PVC, SOLDÁVEL, DN 25MM, INSTALADO EM DRENO DE AR-CONDICIONADO - FORNECIMENTO E INSTALAÇÃO. AF_08/2022	INHI - INSTALAÇÕES	UN		1,0000000	12,41		12,41
Composição	88267	SINAPI	ENCANADOR OU BOMBEIRO HIDRÁULICO COM ENCARGOS COMPLEMENTARES	SEDI - SERVIÇOS	H		0,1474000	36,22		5,33
Composição	88248	SINAPI	AUXILIAR DE ENCANADOR OU BOMBEIRO HIDRÁULICO COM ENCARGOS COMPLEMENTARES	SEDI - SERVIÇOS	H		0,1474000	29,10		4,28
Insumo	00007139	SINAPI	TE SOLDAVEL, PVC, 90 GRAUS, 25 MM, PARA AGUA FRIA PREDIAL (NBR 5648)	Material	UN		1,0000000	1,25		1,25
Insumo	00020083	SINAPI	SOLUCAO PREPARADORA / LIMPADORA PARA PVC, FRASCO COM 1000 CM3	Material	UN		0,0120000	71,92		0,86
Insumo	00000122	SINAPI	ADESIVO PLASTICO PARA PVC, FRASCO COM *850* GR	Material	UN		0,0106000	63,47		0,67
Insumo	00038383	SINAPI	LIXA D'AGUA EM FOLHA, GRAO 100	Material	UN		0,0092000	2,39		0,02
				MO sem	7,19	LS =>	0,00	MO com LS =>		7,19
				Valor do	2,58		Valor com BDI =>			14,99
15.1.22		Código Banco	Descrição	Tipo		Und	Quant.	Valor Unit		Total
Composição	89627	SINAPI	TÊ DE REDUÇÃO, PVC, SOLDÁVEL, DN 50MM X 25MM, INSTALADO EM PRUMADA DE ÁGUA - FORNECIMENTO E INSTALAÇÃO.	INHI - INSTALAÇÕES	UN		1,0000000	21,98		21,98
Composição	88267	SINAPI	ENCANADOR OU BOMBEIRO HIDRÁULICO COM ENCARGOS COMPLEMENTARES	SEDI - SERVIÇOS	H		0,1318000	36,22		4,77
Composição	88248	SINAPI	AUXILIAR DE ENCANADOR OU BOMBEIRO HIDRÁULICO COM ENCARGOS COMPLEMENTARES	SEDI - SERVIÇOS	H		0,1318000	29,10		3,83
Insumo	00020083	SINAPI	SOLUCAO PREPARADORA / LIMPADORA PARA PVC, FRASCO COM 1000 CM3	Material	UN		0,0225000	71,92		1,61
Insumo	00000122	SINAPI	ADESIVO PLASTICO PARA PVC, FRASCO COM *850* GR	Material	UN		0,0176000	63,47		1,11
Insumo	00038383	SINAPI	LIXA D'AGUA EM FOLHA, GRAO 100	Material	UN		0,0244000	2,39		0,05
Insumo	00007129	SINAPI	TE DE REDUCAO, PVC, SOLDAVEL, 90 GRAUS, 50 MM X 25 MM, PARA AGUA FRIA PREDIAL	Material	UN		1,0000000	10,61		10,61
				MO sem	6,44	LS =>	0,00	MO com LS =>		6,44
				Valor do	4,57		Valor com BDI =>			26,55
15.1.23		Código Banco	Descrição	Tipo		Und	Quant.	Valor Unit		Total
Composição	89366	SINAPI	JOELHO 90 GRAUS COM BUCHA DE LATÃO, PVC, SOLDÁVEL, DN 25MM, X 3/4 INSTALADO EM RAMAL OU SUB-RAMAL DE ÁGUA -	INHI - INSTALAÇÕES	UN		1,0000000	18,59		18,59
Composição	88248	SINAPI	AUXILIAR DE ENCANADOR OU BOMBEIRO HIDRÁULICO COM ENCARGOS COMPLEMENTARES	SEDI - SERVIÇOS	H		0,1416000	29,10		4,12
Composição	88267	SINAPI	ENCANADOR OU BOMBEIRO HIDRÁULICO COM ENCARGOS COMPLEMENTARES	SEDI - SERVIÇOS	H		0,1416000	36,22		5,12
Insumo	00003524	SINAPI	JOELHO PVC, SOLDAVEL, COM BUCHA DE LATAO, 90 GRAUS, 25 MM X 3/4", PARA AGUA FRIA PREDIAL	Material	UN		1,0000000	8,40		8,40
Insumo	00020083	SINAPI	SOLUCAO PREPARADORA / LIMPADORA PARA PVC, FRASCO COM 1000 CM3	Material	UN		0,0070000	71,92		0,50
Insumo	00038383	SINAPI	LIXA D'AGUA EM FOLHA, GRAO 100	Material	UN		0,0338000	2,39		0,08
Insumo	00000122	SINAPI	ADESIVO PLASTICO PARA PVC, FRASCO COM *850* GR	Material	UN		0,0059000	63,47		0,37
				MO sem	6,91	LS =>	0,00	MO com LS =>		6,91
				Valor do	3,86		Valor com BDI =>			22,45
15.1.24		Código Banco	Descrição	Tipo		Und	Quant.	Valor Unit		Total
Composição	90373	SINAPI	JOELHO 90 GRAUS COM BUCHA DE LATÃO, PVC, SOLDÁVEL, DN 25MM, X 1/2 INSTALADO EM RAMAL OU SUB-RAMAL DE ÁGUA -	INHI - INSTALAÇÕES	UN		1,0000000	15,08		15,08
Composição	88267	SINAPI	ENCANADOR OU BOMBEIRO HIDRÁULICO COM ENCARGOS COMPLEMENTARES	SEDI - SERVIÇOS	H		0,1312000	36,22		4,75
Composição	88248	SINAPI	AUXILIAR DE ENCANADOR OU BOMBEIRO HIDRÁULICO COM ENCARGOS COMPLEMENTARES	SEDI - SERVIÇOS	H		0,1312000	29,10		3,81
Insumo	00038383	SINAPI	LIXA D'AGUA EM FOLHA, GRAO 100	Material	UN		0,0315000	2,39		0,07
Insumo	00020147	SINAPI	JOELHO PVC, SOLDAVEL, COM BUCHA DE LATAO, 90 GRAUS, 25 MM X 1/2", PARA AGUA FRIA PREDIAL	Material	UN		1,0000000	5,58		5,58
				Material	UN		0,0059000	63,47		0,37
Insumo	00000122	SINAPI	ADESIVO PLASTICO PARA PVC, FRASCO COM *850* GR	Material	UN		0,0070000	71,92		0,50
Insumo	00020083	SINAPI	SOLUCAO PREPARADORA / LIMPADORA PARA PVC, FRASCO COM 1000 CM3	Material	UN		0,0070000	71,92		0,50
				MO sem	6,41	LS =>	0,00	MO com LS =>		6,41
				Valor do	3,13		Valor com BDI =>			18,21
15.1.25		Código Banco	Descrição	Tipo		Und	Quant.	Valor Unit		Total
Composição	CPU2194	Próprio	PRESSURIZADOR DE ÁGUA MAX PRESS 270 VF MONOFASICO 220V	ASTU -	UN		1,0000000	14.338,93		14.338,93
Composição	88248	SINAPI	AUXILIAR DE ENCANADOR OU BOMBEIRO HIDRÁULICO COM ENCARGOS COMPLEMENTARES	SEDI - SERVIÇOS	H		5,2600000	29,10		153,06
Composição	88267	SINAPI	ENCANADOR OU BOMBEIRO HIDRÁULICO COM ENCARGOS COMPLEMENTARES	SEDI - SERVIÇOS	H		3,5060000	36,22		126,98
Insumo	6701060	Próprio	PRESSURIZADOR DE ÁGUA MAX PRESS 270 VF MONOFASICO 220V	Material	UN		1,0000000	14.058,89		14.058,89
				MO sem	208,08	LS =>	0,00	MO com LS =>		208,08
				Valor do	2.983,93		Valor com BDI =>			17.322,86
<b>Observação</b> Composição de Referência: COTAÇÃO + SBC 077390. Utilizada mão de obra de instalação do pressurizador conforme composição SBC e referência e insumo conforme cotação realizada.										
15.1.26		Código Banco	Descrição	Tipo		Und	Quant.	Valor Unit		Total
Composição	CPU2475	Próprio	RESERVATÓRIO METÁLICO TIPO TAÇA 25000L H <= 10M DE ALTURA - FORNECIMENTO E INSTALAÇÃO	ASTU -	UN		1,0000000	52.762,42		52.762,42
Composição	88267	SINAPI	ENCANADOR OU BOMBEIRO HIDRÁULICO COM ENCARGOS COMPLEMENTARES	SEDI - SERVIÇOS	H		1,0000000	36,22		36,22
Composição	88248	SINAPI	AUXILIAR DE ENCANADOR OU BOMBEIRO HIDRÁULICO COM ENCARGOS COMPLEMENTARES	SEDI - SERVIÇOS	H		2,0000000	29,10		58,20
Insumo	6702011	Próprio	RESERVATÓRIO METÁLICO TIPO TAÇA 25000L H <= 10M DE ALTURA	Material	UN		1,0000000	52.668,00		52.668,00
				MO sem	69,79	LS =>	0,00	MO com LS =>		69,79
				LS =>						
				Valor do	10.979,85		Valor com BDI =>			63.742,27
<b>Observação</b> Composição de Referência: COTAÇÃO + CPOS 48.03.138. Utilizada mão de obra de acompanhamento da instalação conforme composição CPOS de referência e insumo conforme cotação realizada.										
15.1.27		Código Banco	Descrição	Tipo		Und	Quant.	Valor Unit		Total
Composição	CPU2568	Próprio	FILTRO 'Y' CORPO EM BRONZE, PRESSÃO DE SERVIÇO ATÉ 20,7 BAR (PN 20), DN= 1 1/2'	INHI - INSTALAÇÕES	UN		1,0000000	416,24		416,24
Composição	88267	SINAPI	ENCANADOR OU BOMBEIRO HIDRÁULICO COM ENCARGOS COMPLEMENTARES	SEDI - SERVIÇOS	H		1,2500000	36,22		45,27
Composição	88248	SINAPI	AUXILIAR DE ENCANADOR OU BOMBEIRO HIDRÁULICO COM ENCARGOS COMPLEMENTARES	SEDI - SERVIÇOS	H		1,2500000	29,10		36,37
Insumo	O.08.000.061342	CPOS/CDHU	FILTRO 'Y' CORPO EM BRONZE, PRESSÃO DE SERVIÇO ATÉ 20,7 BAR (PN 20), DN= 1 1/2'	Material	un		1,0000000	334,44		334,44
Insumo	B.07.000.069552	CPOS/CDHU	FITA TEFLON DE 18 MM	Material	m		0,9600000	0,17		0,16
				MO sem	61,12	LS =>	0,00	MO com LS =>		61,12
				Valor do	86,61		Valor com BDI =>			502,85
<b>Observação</b> Composição de Referência: CPOS/CDHU 47.20.320. A composição foi ajustada para utilizar os insumos e a mão de obra conforme a base SINAPI, garantindo maior aderência aos parâmetros de mercado e normativas vigentes. Apenas os insumos que não possuem correspondência na base										
15.1.28		Código Banco	Descrição	Tipo		Und	Quant.	Valor Unit		Total
Composição	94490	SINAPI	REGISTRO DE ESFERA, PVC, SOLDÁVEL, COM VOLANTE, DN 32 MM - FORNECIMENTO E INSTALAÇÃO. AF_08/2021	INHI - INSTALAÇÕES	UN		1,0000000	58,58		58,58
Composição	88248	SINAPI	AUXILIAR DE ENCANADOR OU BOMBEIRO HIDRÁULICO COM ENCARGOS COMPLEMENTARES	SEDI - SERVIÇOS	H		0,0795000	29,10		2,31
Composição	88267	SINAPI	ENCANADOR OU BOMBEIRO HIDRÁULICO COM ENCARGOS COMPLEMENTARES	SEDI - SERVIÇOS	H		0,0795000	36,22		2,87
Insumo	00020083	SINAPI	SOLUCAO PREPARADORA / LIMPADORA PARA PVC, FRASCO COM 1000 CM3	Material	UN		0,0095000	71,92		0,68
Insumo	00020080	SINAPI	ADESIVO PLASTICO PARA PVC, FRASCO COM 175 GR	Material	UN		0,0400000	20,72		0,82
Insumo	00011675	SINAPI	REGISTRO DE ESFERA, PVC, COM VOLANTE, VS, SOLDAVEL, DN 32 MM, COM CORPO DIVIDIDO	Material	UN		1,0000000	51,89		51,89
				Material	UN		0,0080000	2,39		0,01
				MO sem	3,88	LS =>	0,00	MO com LS =>		3,88
				Valor do	12,19		Valor com BDI =>			70,77
15.1.29		Código Banco	Descrição	Tipo		Und	Quant.	Valor Unit		Total
Composição	CPU2569	Próprio	VÁLVULA DE RETENÇÃO HORIZONTAL EM BRONZE, DN= 1'	INHI - INSTALAÇÕES	UN		1,0000000	163,93		163,93
Composição	88267	SINAPI	ENCANADOR OU BOMBEIRO HIDRÁULICO COM ENCARGOS COMPLEMENTARES	SEDI - SERVIÇOS	H		0,4500000	36,22		16,29
Composição	88248	SINAPI	AUXILIAR DE ENCANADOR OU BOMBEIRO HIDRÁULICO COM ENCARGOS COMPLEMENTARES	SEDI - SERVIÇOS	H		0,4500000	29,10		13,09
Insumo	B.07.000.069552	CPOS/CDHU	FITA TEFLON DE 18 MM	Material	m		0,4800000	0,17		0,08
Insumo	O.09.000.064017	CPOS/CDHU	VÁLVULA DE RETENÇÃO HORIZONTAL EM BRONZE 1'	Material	un		1,0000000	134,47		134,47
				MO sem	22,00	LS =>	0,00	MO com LS =>		22,00
				Valor do	34,11		Valor com BDI =>			198,04
<b>Observação</b> Composição de Referência: CPOS/CDHU 47.05.020. A composição foi ajustada para utilizar os insumos e a mão de obra conforme a base SINAPI, garantindo maior aderência aos parâmetros de mercado e normativas vigentes. Apenas os insumos que não possuem correspondência na base										
15.1.30		Código Banco	Descrição	Tipo		Und	Quant.	Valor Unit		Total
Composição	89436	SINAPI	ADAPTADOR CURTO COM BOLSA E ROSCA PARA REGISTRO, PVC, SOLDÁVEL, DN 32MM X 1 , INSTALADO EM RAMAL DE	INHI - INSTALAÇÕES	UN		1,0000000	9,63		9,63
Composição	88248	SINAPI	AUXILIAR DE ENCANADOR OU BOMBEIRO HIDRÁULICO COM ENCARGOS COMPLEMENTARES	SEDI - SERVIÇOS	H		0,0994000	29,10		2,89
Composição	88267	SINAPI	ENCANADOR OU BOMBEIRO HIDRÁULICO COM ENCARGOS COMPLEMENTARES	SEDI - SERVIÇOS	H		0,0994000	36,22		3,60
Insumo	00038383	SINAPI	LIXA D'AGUA EM FOLHA, GRAO 100	Material	UN		0,0331000	2,39		0,07
Insumo	00020083	SINAPI	SOLUCAO PREPARADORA / LIMPADORA PARA PVC, FRASCO COM 1000 CM3	Material	UN		0,0095000	71,92		0,68
Insumo	00000122	SINAPI	ADESIVO PLASTICO PARA PVC, FRASCO COM *850* GR	Material	UN		0,0082000	63,47		0,52
Insumo	00000108	SINAPI	ADAPTADOR PVC SOLDAVEL CURTO COM BOLSA E ROSCA, 32 MM X 1", PARA AGUA FRIA	Material	UN		1,0000000	1,87		1,87
				MO sem	4,85	LS =>	0,00	MO com LS =>		4,85
				Valor do	2,00		Valor com BDI =>			11,63
15.1.31		Código Banco	Descrição	Tipo		Und	Quant.	Valor Unit		Total
Composição	103948	SINAPI	BUCHA DE REDUÇÃO, CURTA, PVC, SOLDÁVEL, DN 32 X 25 MM, INSTALADO EM RAMAL OU SUB-RAMAL DE ÁGUA -	INHI - INSTALAÇÕES	UN		1,0000000	9,52		9,52
Composição	88267	SINAPI	ENCANADOR OU BOMBEIRO HIDRÁULICO COM ENCARGOS COMPLEMENTARES	SEDI - SERVIÇOS	H		0,1111000	36,22		4,02
Composição	88248	SINAPI	AUXILIAR DE ENCANADOR OU BOMBEIRO HIDRÁULICO COM ENCARGOS COMPLEMENTARES	SEDI - SERVIÇOS	H		0,1111000	29,10		3,23
Insumo	00020083	SINAPI	SOLUCAO PREPARADORA / LIMPADORA PARA PVC, FRASCO COM 1000 CM3	Material	UN		0,0095000	71,92		0,68



<b>Secretaria de Atenção Especializada à Saúde</b> Centro de Atenção Psicossocial - Porte 3 - Área Construída: 721,00m²	<b>BDI Geral:</b> 20,81%	<b>Encargo Social Mensalista:</b> 70,77%	<b>Data:</b> 06/05/2025
<b>Bancos:</b> SINAPI (06/2024) - CPOS/CDHU (06/2024) - SBC (06/2024) - ORSE (06/2024) - IOPES (06/2024) - EMOP (06/2024) - SETOP (04/2024) - SEINFRA (028) - AGETOP CIVIL (06/2024)	<b>BDI Equipamentos:</b> 13,51%	<b>Encargo Social Horista:</b> 114,35%	<b>Revisão:</b> <b>01</b>

Item	Código	Banco	Descrição		Und	Und	Quant.			Total
Insumo	00000122	SINAPI	ADESIVO PLASTICO PARA PVC, FRASCO COM "850" GR	Material		UN	0,0082000	63,47		0,52
Insumo	00038383	SINAPI	LIXA D'AGUA EM FOLHA, GRAO 100	Material		UN	0,0371000	2,39		0,08
Insumo	00000829	SINAPI	BUCHA DE REDUCAO DE PVC, SOLDAVEL, CURTA, COM 32 X 25 MM, PARA AGUA FRIA PREDIAL	Material		UN	1,0000000	0,99		0,99
				MO sem	5,43	LS =>		0,00	MO com LS =>	5,43
				Valor do	1,98				Valor com BDI =>	11,50

15.1.32	Código	Banco	Descrição	Tipo	Und	Quant.	Valor Unit	Total	
Composição	89415	SINAPI	CURVA 90 GRAUS, PVC, SOLDÁVEL, DN 32MM, INSTALADO EM RAMAL DE DISTRIBUIÇÃO DE ÁGUA - FORNECIMENTO E	INHI - INSTALAÇÕES	UN	1,0000000	18,77	18,77	
Composição	88267	SINAPI	ENCANADOR OU BOMBEIRO HIDRÁULICO COM ENCARGOS COMPLEMENTARES	SEDI - SERVIÇOS	H	0,1621000	36,22	5,87	
Composição	88248	SINAPI	AUXILIAR DE ENCANADOR OU BOMBEIRO HIDRÁULICO COM ENCARGOS COMPLEMENTARES	SEDI - SERVIÇOS	H	0,1621000	29,10	4,71	
Insumo	00000122	SINAPI	ADESIVO PLASTICO PARA PVC, FRASCO COM "850" GR	Material	UN	0,0094000	63,47	0,59	
Insumo	00020083	SINAPI	SOLUCAO PREPARADORA / LIMPADORA PARA PVC, FRASCO COM 1000 CM3	Material	UN	0,0110000	71,92	0,79	
Insumo	00038383	SINAPI	LIXA D'AGUA EM FOLHA, GRAO 100	Material	UN	0,0360000	2,39	0,08	
Insumo	00001957	SINAPI	CURVA DE PVC 90 GRAUS, SOLDAVEL, 32 MM, COR MARROM, PARA AGUA FRIA PREDIAL	Material	UN	1,0000000	6,73	6,73	
				MO sem	7,92	LS =>	0,00	MO com LS =>	7,92
				Valor do	3,90			Valor com BDI =>	22,67

15.1.33	Código	Banco	Descrição	Tipo	Und	Quant.	Valor Unit	Total	
Composição	89357	SINAPI	TUBO, PVC, SOLDÁVEL, DN 32MM, INSTALADO EM RAMAL OU SUB-RAMAL DE ÁGUA - FORNECIMENTO E INSTALAÇÃO.	INHI - INSTALAÇÕES	M	1,0000000	39,63	39,63	
Composição	88248	SINAPI	AUXILIAR DE ENCANADOR OU BOMBEIRO HIDRÁULICO COM ENCARGOS COMPLEMENTARES	SEDI - SERVIÇOS	H	0,4530000	29,10	13,18	
Composição	88267	SINAPI	ENCANADOR OU BOMBEIRO HIDRÁULICO COM ENCARGOS COMPLEMENTARES	SEDI - SERVIÇOS	H	0,4530000	36,22	16,40	
Insumo	00009869	SINAPI	TUBO PVC, SOLDAVEL, DE 32 MM, AGUA FRIA (NBR-5648)	Material	M	1,0493000	9,34	9,80	
Insumo	00038383	SINAPI	LIXA D'AGUA EM FOLHA, GRAO 100	Material	UN	0,1056000	2,39	0,25	
				MO sem	22,14	LS =>	0,00	MO com LS =>	22,14
				Valor do	8,24			Valor com BDI =>	47,87

15.1.34		Código	Banco	Descrição	Tipo	Und	Quant.	Valor Unit	Total	
Composição		89400	SINAPI	TE DE REDUÇÃO, PVC, SOLDÁVEL, DN 32MM X 25MM, INSTALADO EM RAMAL OU SUB-RAMAL DE ÁGUA - FORNECIMENTO E	INHI - INSTALAÇÕES	UN	1,0000000	23,40	23,40	
Composição		88267	SINAPI	ENCANADOR OU BOMBEIRO HIDRÁULICO COM ENCARGOS COMPLEMENTARES	SEDI - SERVIÇOS	H	0,2221000	36,22	8,04	
Composição		88248	SINAPI	AUXILIAR DE ENCANADOR OU BOMBEIRO HIDRÁULICO COM ENCARGOS COMPLEMENTARES	SEDI - SERVIÇOS	H	0,2221000	29,10	6,46	
Insumo		00007136	SINAPI	TE DE REDUCAO, PVC, SOLDAVEL, 90 GRAUS, 32 MM X 25 MM, PARA AGUA FRIA PREDIAL	Material	UN	1,0000000	6,97	6,97	
Insumo		00020083	SINAPI	SOLUCAO PREPARADORA / LIMPADORA PARA PVC, FRASCO COM 1000 CM3	Material	UN	0,0143000	71,92	1,02	
Insumo		00000122	SINAPI	ADESIVO PLASTICO PARA PVC, FRASCO COM "850" GR	Material	UN	0,0124000	63,47	0,78	
Insumo		00038383	SINAPI	LIXA D'AGUA EM FOLHA, GRAO 100	Material	UN	0,0572000	2,39	0,13	
					MO sem	10,85	LS =>	0,00	MO com LS =>	10,85
					Valor do	4,86			Valor com BDI =>	28,26

15.1.35	Código	Banco	Descrição	Tipo	Und	Quant.	Valor Unit	Total	
Composição	CPU2464	Próprio	PRESSURIZADOR MAX PRESS 20E	INHI - INSTALAÇÕES	UN	1,0000000	4.933,73	4.933,73	
Composição	88267	SINAPI	ENCANADOR OU BOMBEIRO HIDRÁULICO COM ENCARGOS COMPLEMENTARES	SEDI - SERVIÇOS	H	3,5060000	36,22	126,98	
Composição	88248	SINAPI	AUXILIAR DE ENCANADOR OU BOMBEIRO HIDRÁULICO COM ENCARGOS COMPLEMENTARES	SEDI - SERVIÇOS	H	5,2600000	29,10	153,06	
Insumo	6704001	Próprio	PRESSURIZADOR MAX PRESS 20E	Material	UN	1,0000000	4.653,69	4.653,69	
				MO sem	208,08	LS =>	0,00	MO com LS =>	208,08
				Valor do	1.026,70			Valor com BDI =>	5.960,43

**Observação**  
Composição de Referência: SBC 077390 + COTAÇÃO. Utilizada mão de obra de instalação do pressurizador conforme composição SBC de referência e insumo conforme cotação realizada.

15.1.36	Código	Banco	Descrição	Tipo	Und	Quant.	Valor Unit	Total	
Composição	CPU2570	Próprio	RESERVATÓRIO EM POLIETILENO DE ALTA DENSIDADE (CISTERNA) COM ANTIOXIDANTE E PROTEÇÃO CONTRA RAIOS	INHI - INSTALAÇÕES	CJ	1,0000000	7.300,41	7.300,41	
Composição	88248	SINAPI	AUXILIAR DE ENCANADOR OU BOMBEIRO HIDRÁULICO COM ENCARGOS COMPLEMENTARES	SEDI - SERVIÇOS	H	2,5000000	29,10	72,75	
Composição	88267	SINAPI	ENCANADOR OU BOMBEIRO HIDRÁULICO COM ENCARGOS COMPLEMENTARES	SEDI - SERVIÇOS	H	1,0000000	36,22	36,22	
Insumo	M.04.000.065082	CPOS/CDHU	RESERVATÓRIO EM POLIETILENO DE ALTA DENSIDADE (CISTERNA), ANTIOXIDANTE E PROTEÇÃO ANTI UV, CAPACIDADE DE	Material	un	1,0000000	7.191,44	7.191,44	
				MO sem	80,23	LS =>	0,00	MO com LS =>	80,23
				Valor do	1.519,21			Valor com BDI =>	8.819,62

**Observação**  
Composição de Referência: CPOS/CDHU 48.02.300. A composição foi ajustada para utilizar os insumos e a mão de obra conforme a base SINAPI, garantindo maior aderência aos parâmetros de mercado e normativas vigentes. Apenas os insumos que não possuem correspondência na base

15.2.1	Código	Banco	Descrição	Tipo	Und	Quant.	Valor Unit	Total	
Composição	97903	SINAPI	CAIXA ENTERRADA HIDRÁULICA RETANGULAR EM ALVENARIA COM TIJOLOS CERÂMICOS MACIÇOS, DIMENSÕES INTERNAS:	INHI - INSTALAÇÕES	UN	1,0000000	911,45	911,45	
Composição	5679	SINAPI	RETROESCAVADEIRA SOBRE RODAS COM CARREGADEIRA, TRAÇÃO 4X4, POTÊNCIA LIQ. 88 HP, CAÇAMBA CARREG. CAP. MÍN.	CHOR - CUSTOS	CHI	0,0276000	76,28	2,10	
Composição	88309	SINAPI	PEDREIRO COM ENCARGOS COMPLEMENTARES	SEDI - SERVIÇOS	H	6,8139000	37,26	253,88	
Composição	101616	SINAPI	PREPARO DE FUNDO DE VALA COM LARGURA MENOR QUE 1,5 M (ACERTO DO SOLO NATURAL). AF_08/2020	MOV'T - MOVIMENTO DE	m²	1,2100000	8,50	10,28	
Composição	88316	SINAPI	SERVENTE COM ENCARGOS COMPLEMENTARES	SEDI - SERVIÇOS	H	5,3538000	28,69	153,60	
Composição	97735	SINAPI	PEÇA RETANGULAR PRÉ-MOLDADA, VOLUME DE CONCRETO DE 30 A 100 LITROS, TAXA DE AÇO APROXIMADA DE 30KG/M³.	FUES - FUNDAÇÕES E	m³	0,0700000	2.839,15	198,74	
Composição	100475	SINAPI	ARGAMASSA TRAÇO 1:3 (EM VOLUME DE CIMENTO E AREIA MÉDIA ÚMIDA) COM ADIÇÃO DE IMPERMEABILIZANTE, PREPARO	SEDI - SERVIÇOS	m³	0,1585000	671,52	106,43	
Composição	87316	SINAPI	ARGAMASSA TRAÇO 1:4 (EM VOLUME DE CIMENTO E AREIA GROSSA ÚMIDA) PARA CHAPISCO CONVENCIONAL, PREPARO	SEDI - SERVIÇOS	m³	0,0196000	447,15	8,76	
Composição	5678	SINAPI	RETROESCAVADEIRA SOBRE RODAS COM CARREGADEIRA, TRAÇÃO 4X4, POTÊNCIA LIQ. 88 HP, CAÇAMBA CARREG. CAP. MÍN.	CHOR - CUSTOS	CHP	0,0136000	163,02	2,21	
Composição	94970	SINAPI	CONCRETO FCK = 20MPa, TRAÇO 1:2,7:3 (EM MASSA SECA DE CIMENTO/ AREIA MÉDIA/ BRITA 1) - PREPARO MECÂNICO COM	FUES - FUNDAÇÕES E	m³	0,1163000	430,93	50,11	
Insumo	00006193	SINAPI	TABUA NAO APARELHADA *2,5 X 20* CM, EM MACARANDUBA/MASSARANDUBA, ANGELIM OU EQUIVALENTE DA REGIAO - BRUTA	Material	M	0,5520000	28,26	15,59	
Insumo	00004517	SINAPI	SARRAFO *2,5 X 7,5* CM EM PINUS, MISTA OU EQUIVALENTE DA REGIAO - BRUTA	Material	M	0,1760000	2,93	0,51	
Insumo	00002692	SINAPI	DESMOLDANTE PROTETOR PARA FORMAS DE MADEIRA, DE BASE OLEOSA EMULSIONADA EM AGUA	Material	L	0,0068000	7,97	0,05	
Insumo	00007258	SINAPI	TIJOLO CERAMICO MACICO COMUM DE *5 X 10 X 20* CM (L X A X C)	Material	UN	168,2190000	0,64	107,66	
Insumo	00005069	SINAPI	PREGO DE ACO POLIDO COM CABECA 17 X 27 (2 1/2 X 11)	Material	KG	0,0156000	18,71	0,29	
Insumo	00004491	SINAPI	PONTALETE *7,5 X 7,5* CM EM PINUS, MISTA OU EQUIVALENTE DA REGIAO - BRUTA	Material	M	0,1480000	8,38	1,24	
				MO sem	438,06	LS =>	0,00	MO com LS =>	438,06
				Valor do	189,67			Valor com BDI =>	1.101,12

15.2.2	Código	Banco	Descrição	Tipo	Und	Quant.	Valor Unit	Total	
Composição	99253	SINAPI	CAIXA ENTERRADA HIDRÁULICA RETANGULAR EM ALVENARIA COM TIJOLOS CERÂMICOS MACIÇOS, DIMENSÕES INTERNAS:	INHI - INSTALAÇÕES	UN	1,0000000	636,12	636,12	
Composição	5678	SINAPI	RETROESCAVADEIRA SOBRE RODAS COM CARREGADEIRA, TRAÇÃO 4X4, POTÊNCIA LÍQ. 88 HP, CAÇAMBA CARREG. CAP. MÍN.	CHOR - CUSTOS	CHP	0,0087000	163,02	1,41	
Composição	88316	SINAPI	SERVENTE COM ENCARGOS COMPLEMENTARES	SEDI - SERVIÇOS	H	4,0028000	28,69	114,84	
Composição	5679	SINAPI	RETROESCAVADEIRA SOBRE RODAS COM CARREGADEIRA, TRAÇÃO 4X4, POTÊNCIA LÍQ. 88 HP, CAÇAMBA CARREG. CAP. MÍN.	CHOR - CUSTOS	CHI	0,0178000	76,28	1,35	
Composição	94970	SINAPI	CONCRETO FCK = 20MPa, TRAÇO 1:2,7:3 (EM MASSA SECA DE CIMENTO/ AREIA MÉDIA/ BRITA 1) - PREPARO MECÂNICO COM	FUES - FUNDAÇÕES E	m³	0,0744000	430,93	32,06	
Composição	88628	SINAPI	ARGAMASSA TRAÇO 1:3 (EM VOLUME DE CIMENTO E AREIA MÉDIA ÚMIDA), PREPARO MECÂNICO COM BETONEIRA 400 L	SEDI - SERVIÇOS	m³	0,1156000	497,16	57,47	
Composição	97735	SINAPI	PEÇA RETANGULAR PRÉ-MOLDADA, VOLUME DE CONCRETO DE 30 A 100 LITROS, TAXA DE AÇO APROXIMADA DE 30KG/M³.	FUES - FUNDAÇÕES E	m³	0,0448000	2.839,15	127,19	
Composição	88309	SINAPI	PEDREIRO COM ENCARGOS COMPLEMENTARES	SEDI - SERVIÇOS	H	5,0944000	37,26	189,81	
Composição	101616	SINAPI	PREPARO DE FUNDO DE VALA COM LARGURA MENOR QUE 1,5 M (ACERTO DO SOLO NATURAL). AF_08/2020	MOVT - MOVIMENTO DE	m²	0,8100000	8,50	6,88	
Composição	87316	SINAPI	ARGAMASSA TRAÇO 1:4 (EM VOLUME DE CIMENTO E AREIA GROSSA ÚMIDA) PARA CHAPISCO CONVENCIONAL, PREPARO	SEDI - SERVIÇOS	m³	0,0148000	447,15	6,61	
Insumo	00004517	SINAPI	SARRAFO *2,5 X 7,5* CM EM PINUS, MISTA OU EQUIVALENTE DA REGIAO - BRUTA	Material	M	0,1408000	2,93	0,41	
Insumo	00006193	SINAPI	TABUA NAO APARELHADA *2,5 X 20* CM, EM MACARANDUBA/MASSARANDUBA, ANGELIM OU EQUIVALENTE DA REGIAO - BRUTA	Material	M	0,4416000	28,26	12,47	
Insumo	00002692	SINAPI	DESMOLDANTE PROTETOR PARA FORMAS DE MADEIRA, DE BASE OLEOSA EMULSIONADA EM AGUA	Material	L	0,0054000	7,97	0,04	
Insumo	00004491	SINAPI	PONTALETE *7,5 X 7,5* CM EM PINUS, MISTA OU EQUIVALENTE DA REGIAO - BRUTA	Material	M	0,1184000	8,38	0,99	
Insumo	00007258	SINAPI	TIJOLO CERAMICO MACICO COMUM DE *5 X 10 X 20* CM (L X A X C)	Material	UN	131,8188000	0,64	84,36	
Insumo	00005069	SINAPI	PREGO DE ACO POLIDO COM CABECA 17 X 27 (2 1/2 X 11)	Material	KG	0,0125000	18,71	0,23	
				MO sem	313,46	LS =>	0,00	MO com LS =>	313,46
				Valor do	132,37			Valor com BDI =>	768,49

15.2.3	Código	Banco	Descrição	Tipo	Und	Quant.	Valor Unit	Total	
Composição	104328	SINAPI	CAIXA SIFONADA, COM GRELHA QUADRADA, PVC, DN 150 X 150 X 50 MM, JUNTA SOLDÁVEL, FORNECIDA E INSTALADA EM	INHI - INSTALAÇÕES	UN	1,0000000	90,87	90,87	
Composição	88248	SINAPI	AUXILIAR DE ENCANADOR OU BOMBEIRO HIDRÁULICO COM ENCARGOS COMPLEMENTARES	SEDI - SERVIÇOS	H	0,4231000	29,10	12,31	
Composição	88267	SINAPI	ENCANADOR OU BOMBEIRO HIDRÁULICO COM ENCARGOS COMPLEMENTARES	SEDI - SERVIÇOS	H	0,4231000	36,22	15,32	
Insumo	00020083	SINAPI	SOLUCAO PREPARADORA / LIMPADORA PARA PVC, FRASCO COM 1000 CM3	Material	UN	0,0440000	71,92	3,16	
Insumo	00000122	SINAPI	ADESIVO PLASTICO PARA PVC, FRASCO COM "850" GR	Material	UN	0,0292000	63,47	1,85	
Insumo	00011712	SINAPI	CAIXA SIFONADA, PVC, 150 X 150 X 50 MM, COM GRELHA QUADRADA, BRANCA (NBR 5688)	Material	UN	1,0000000	58,20	58,20	
Insumo	00038383	SINAPI	LIXA D'AGUA EM FOLHA, GRAO 100	Material	UN	0,0154000	2,39	0,03	
				MO sem	20,68	LS =>	0,00	MO com LS =>	20,68
				Valor do	18,91			Valor com BDI =>	109,78

15.2.4	Código	Banco	Descrição	Tipo	Und	Quant.	Valor Unit	Total	
Composição	89708	SINAPI	CAIXA SIFONADA, PVC, DN 150 X 185 X 75 MM, JUNTA ELÁSTICA, FORNECIDA E INSTALADA EM RAMAL DE DESCARGA OU EM	INHI - INSTALAÇÕES	UN	1,0000000	132,07	132,07	
Composição	88267	SINAPI	ENCANADOR OU BOMBEIRO HIDRÁULICO COM ENCARGOS COMPLEMENTARES	SEDI - SERVIÇOS	H	0,4777000	36,22	17,30	
Composição	88248	SINAPI	AUXILIAR DE ENCANADOR OU BOMBEIRO HIDRÁULICO COM ENCARGOS COMPLEMENTARES	SEDI - SERVIÇOS	H	0,4777000	29,10	13,90	
Insumo	00011714	SINAPI	CAIXA SIFONADA, PVC, 150 X "185" X 75 MM, COM GRELHA QUADRADA, BRANCA	Material	UN	1,0000000	89,13	89,13	
Insumo	00000122	SINAPI	ADESIVO PLASTICO PARA PVC, FRASCO COM "850" GR	Material	UN	0,0668000	63,47	4,23	
Insumo	00038383	SINAPI	LIXA D'AGUA EM FOLHA, GRAO 100	Material	UN	0,0184000	2,39	0,04	
Insumo	00020083	SINAPI	SOLUCAO PREPARADORA / LIMPADORA PARA PVC, FRASCO COM 1000 CM3	Material	UN	0,1040000	71,92	7,47	
				MO sem	23,35	LS =>	0,00	MO com LS =>	23,35
				Valor do	27,48			Valor com BDI =>	159,55



<b>Secretaria de Atenção Especializada à Saúde</b> Centro de Atenção Psicossocial - Porte 3 - Área Construída: 721,00m²	<b>BDI Geral:</b> 20,81%	<b>Encargo Social Mensalista:</b> 70,77%	<b>Data:</b> 06/05/2025
<b>Bancos:</b> SINAPI (06/2024) - CPOS/CDHU (06/2024) - SBC (06/2024) - ORSE (06/2024) - IOPES (06/2024) - EMOP (06/2024) - SETOP (04/2024) - SEINFRA (028) - AGETOP CIVIL (06/2024)	<b>BDI Equipamentos:</b> 13,51%	<b>Encargo Social Horista:</b> 114,35%	<b>Revisão:</b> <b>01</b>

Item	Código	Banco	Descrição	Tipo	Und	Und	Quant.	Valor Unit	Total
15.2.5	Código	Banco	Descrição	Tipo	Und	Und	Quant.	Valor Unit	Total
Composição	89709	SINAPI	RALO SIFONADO, PVC, DN 100 X 40 MM, JUNTA SOLDÁVEL, FORNECIDO E INSTALADO EM RAMAL DE DESCARGA OU EM RAMAL	INHI - INSTALAÇÕES	UN		1,0000000	27,30	27,30
Composição	88267	SINAPI	ENCANADOR OU BOMBEIRO HIDRÁULICO COM ENCARGOS COMPLEMENTARES	SEDI - SERVIÇOS	H		0,1652000	36,22	5,98
Composição	88248	SINAPI	AUXILIAR DE ENCANADOR OU BOMBEIRO HIDRÁULICO COM ENCARGOS COMPLEMENTARES	SEDI - SERVIÇOS	H		0,1652000	29,10	4,80
Insumo	00000122	SINAPI	ADESIVO PLASTICO PARA PVC, FRASCO COM "850" GR	Material	UN		0,0049000	63,47	0,31
Insumo	00011741	SINAPI	RALO SIFONADO CILINDRICO, PVC, 100 X 40 MM, COM GRELHA REDONDA BRANCA	Material	UN		1,0000000	15,60	15,60
Insumo	00020083	SINAPI	SOLUCAO PREPARADORA / LIMPADORA PARA PVC, FRASCO COM 1000 CM3	Material	UN		0,0075000	71,92	0,53
Insumo	00038383	SINAPI	LIXA D'AGUA EM FOLHA, GRAO 100	Material	UN		0,0360000	2,39	0,08
					MO sem	8,07	LS =>	0,00 MO com LS =>	8,07
					Valor do	5,68		Valor com BDI =>	32,98
15.2.6	Código	Banco	Descrição	Tipo	Und	Und	Quant.	Valor Unit	Total
Composição	86883	SINAPI	SIFÃO DO TIPO FLEXÍVEL EM PVC 1 X 1 1/2 - FORNECIMENTO E INSTALAÇÃO. AF_01/2020	INHI - INSTALAÇÕES	UN		1,0000000	17,92	17,92
Composição	88316	SINAPI	SERVENTE COM ENCARGOS COMPLEMENTARES	SEDI - SERVIÇOS	H		0,0266000	28,69	0,76
Composição	88267	SINAPI	ENCANADOR OU BOMBEIRO HIDRÁULICO COM ENCARGOS COMPLEMENTARES	SEDI - SERVIÇOS	H		0,0845000	36,22	3,06
Insumo	00003146	SINAPI	FITA VEDA ROSCA EM ROLOS DE 18 MM X 10 M (L X C)	Material	UN		0,0332000	3,21	0,10
Insumo	00044945	SINAPI	SIFAO / TUBO SIFONADO EXTENSIVEL/SANFONADO, UNIVERSAL/ SIMPLES, ENTRE "50 A 70" CM, DE PLASTICO BRANCO	Material	UN		1,0000000	14,00	14,00
					MO sem	2,88	LS =>	0,00 MO com LS =>	2,88
					Valor do	3,72		Valor com BDI =>	21,64
15.2.7	Código	Banco	Descrição	Tipo	Und	Und	Quant.	Valor Unit	Total
Composição	86882	SINAPI	SIFÃO DO TIPO GARRAFA/COPO EM PVC 1 1/4 X 1 1/2" - FORNECIMENTO E INSTALAÇÃO. AF_01/2020	INHI - INSTALAÇÕES	UN		1,0000000	33,17	33,17
Composição	88316	SINAPI	SERVENTE COM ENCARGOS COMPLEMENTARES	SEDI - SERVIÇOS	H		0,0427000	28,69	1,22
Composição	88267	SINAPI	ENCANADOR OU BOMBEIRO HIDRÁULICO COM ENCARGOS COMPLEMENTARES	SEDI - SERVIÇOS	H		0,1356000	36,22	4,91
Insumo	00006146	SINAPI	SIFAO PLASTICO TIPO COPO PARA TANQUE, 1 1/4 X 1 1/2"	Material	UN		1,0000000	26,91	26,91
					MO sem	4,64	LS =>	0,00 MO com LS =>	4,64
					Valor do	6,90		Valor com BDI =>	40,07
15.2.8	Código	Banco	Descrição	Tipo	Und	Und	Quant.	Valor Unit	Total
Composição	CPU2573	Próprio	SIFÃO CROMADO 1 1/4" X 2" (INSTALADO)	INHI - INSTALAÇÕES	UN		1,0000000	227,04	227,04
Composição	88267	SINAPI	ENCANADOR OU BOMBEIRO HIDRÁULICO COM ENCARGOS COMPLEMENTARES	SEDI - SERVIÇOS	H		0,6500000	36,22	23,54
Composição	88248	SINAPI	AUXILIAR DE ENCANADOR OU BOMBEIRO HIDRÁULICO COM ENCARGOS COMPLEMENTARES	SEDI - SERVIÇOS	H		1,0000000	29,10	29,10
Insumo	11861	SEINFRA	SIFÃO CROMADO 1 1/4"x1 1/2"	Material	UN		1,0000000	174,30	174,30
Insumo	11180	SEINFRA	FITA DE VEDAÇÃO	Material	M		0,2800000	0,36	0,10
					MO sem	39,09	LS =>	0,00 MO com LS =>	39,09
					Valor do	47,24		Valor com BDI =>	274,28
Observação									
Composição de Referência: SEINFRA C2270. A composição foi ajustada para utilizar os insumos e a mão de obra conforme a base SINAPI, garantindo maior aderência aos parâmetros de mercado e normativas vigentes. Apenas os insumos que não possuem correspondência na base									
15.2.9	Código	Banco	Descrição	Tipo	Und	Und	Quant.	Valor Unit	Total
Composição	86879	SINAPI	VÁLVULA EM PLÁSTICO 1" PARA PIA, TANQUE OU LAVATÓRIO, COM OU SEM LADRÃO - FORNECIMENTO E INSTALAÇÃO.	INHI - INSTALAÇÕES	UN		1,0000000	13,90	13,90
Composição	88316	SINAPI	SERVENTE COM ENCARGOS COMPLEMENTARES	SEDI - SERVIÇOS	H		0,0388000	28,69	1,11
Composição	88267	SINAPI	ENCANADOR OU BOMBEIRO HIDRÁULICO COM ENCARGOS COMPLEMENTARES	SEDI - SERVIÇOS	H		0,1232000	36,22	4,46
Insumo	00006153	SINAPI	VÁLVULA EM PLASTICO BRANCO PARA TANQUE OU LAVATORIO 1 ", SEM UNHO E SEM LADRAO	Material	UN		1,0000000	8,23	8,23
Insumo	00003146	SINAPI	FITA VEDA ROSCA EM ROLOS DE 18 MM X 10 M (L X C)	Material	UN		0,0332000	3,21	0,10
					MO sem	4,22	LS =>	0,00 MO com LS =>	4,22
					Valor do	2,89		Valor com BDI =>	16,79
15.2.10	Código	Banco	Descrição	Tipo	Und	Und	Quant.	Valor Unit	Total
Composição	104063	SINAPI	CURVA LONGA, 45 GRAUS, PVC OCRE, JUNTA ELÁSTICA, DN 100 MM, PARA COLETOR PREDIAL DE ESGOTO. AF_06/2022	LIPR - LIGAÇÕES	UN		1,0000000	71,28	71,28
Composição	88316	SINAPI	SERVENTE COM ENCARGOS COMPLEMENTARES	SEDI - SERVIÇOS	H		0,0808000	28,69	2,31
Composição	88246	SINAPI	ASSENTADOR DE TUBOS COM ENCARGOS COMPLEMENTARES	SEDI - SERVIÇOS	H		0,2524000	34,67	8,75
Insumo	00020078	SINAPI	PASTA LUBRIFICANTE PARA TUBOS E CONEXOES COM JUNTA ELASTICA, EMBALAGEM DE "400" GR (USO EM PVC, ACO,	Material	UN		0,0625000	26,20	1,63
Insumo	00001858	SINAPI	CURVA LONGA PVC, PB, JE, 45 GRAUS, DN 100 MM, PARA REDE COLETORA ESGOTO	Material	UN		1,0000000	55,27	55,27
Insumo	00000303	SINAPI	ANEL BORRACHA, PARA TUBO PVC, REDE COLETOR ESGOTO, DN 100 MM (NBR 7362)	Material	UN		1,0000000	3,32	3,32
					MO sem	8,40	LS =>	0,00 MO com LS =>	8,40
					Valor do	14,83		Valor com BDI =>	86,11
15.2.11	Código	Banco	Descrição	Tipo	Und	Und	Quant.	Valor Unit	Total
Composição	89730	SINAPI	CURVA CURTA 90 GRAUS, PVC, SERIE NORMAL, ESGOTO PREDIAL, DN 40 MM, JUNTA SOLDÁVEL, FORNECIDO E INSTALADO EM	INHI - INSTALAÇÕES	UN		1,0000000	16,94	16,94
Composição	88267	SINAPI	ENCANADOR OU BOMBEIRO HIDRÁULICO COM ENCARGOS COMPLEMENTARES	SEDI - SERVIÇOS	H		0,1270000	36,22	4,59
Composição	88248	SINAPI	AUXILIAR DE ENCANADOR OU BOMBEIRO HIDRÁULICO COM ENCARGOS COMPLEMENTARES	SEDI - SERVIÇOS	H		0,1270000	29,10	3,69
Insumo	00020083	SINAPI	SOLUCAO PREPARADORA / LIMPADORA PARA PVC, FRASCO COM 1000 CM3	Material	UN		0,0150000	71,92	1,07
Insumo	00001967	SINAPI	CURVA PVC LONGA 90 GRAUS, DN 40 MM, PARA ESGOTO PREDIAL	Material	UN		1,0000000	6,96	6,96
Insumo	00000122	SINAPI	ADESIVO PLASTICO PARA PVC, FRASCO COM "850" GR	Material	UN		0,0099000	63,47	0,62
Insumo	00038383	SINAPI	LIXA D'AGUA EM FOLHA, GRAO 100	Material	UN		0,0071000	2,39	0,01
					MO sem	6,20	LS =>	0,00 MO com LS =>	6,20
					Valor do	3,52		Valor com BDI =>	20,46
15.2.12	Código	Banco	Descrição	Tipo	Und	Und	Quant.	Valor Unit	Total
Composição	89811	SINAPI	CURVA CURTA 90 GRAUS, PVC, SERIE NORMAL, ESGOTO PREDIAL, DN 100 MM, JUNTA ELÁSTICA, FORNECIDO E INSTALADO	INHI - INSTALAÇÕES	UN		1,0000000	46,64	46,64
Composição	88267	SINAPI	ENCANADOR OU BOMBEIRO HIDRÁULICO COM ENCARGOS COMPLEMENTARES	SEDI - SERVIÇOS	H		0,2172000	36,22	7,86
Composição	88248	SINAPI	AUXILIAR DE ENCANADOR OU BOMBEIRO HIDRÁULICO COM ENCARGOS COMPLEMENTARES	SEDI - SERVIÇOS	H		0,2172000	29,10	6,32
Insumo	00020078	SINAPI	PASTA LUBRIFICANTE PARA TUBOS E CONEXOES COM JUNTA ELASTICA, EMBALAGEM DE "400" GR (USO EM PVC, ACO,	Material	UN		0,1150000	26,20	3,01
Insumo	00001966	SINAPI	CURVA PVC CURTA 90 GRAUS, DN 100 MM, PARA ESGOTO PREDIAL	Material	UN		1,0000000	23,45	23,45
Insumo	00000301	SINAPI	ANEL BORRACHA PARA TUBO ESGOTO PREDIAL, DN 100 MM (NBR 5688)	Material	UN		2,0000000	3,00	6,00
					MO sem	10,61	LS =>	0,00 MO com LS =>	10,61
					Valor do	9,70		Valor com BDI =>	56,34
15.2.13	Código	Banco	Descrição	Tipo	Und	Und	Quant.	Valor Unit	Total
Composição	89728	SINAPI	CURVA CURTA 90 GRAUS, PVC, SERIE NORMAL, ESGOTO PREDIAL, DN 40 MM, JUNTA SOLDÁVEL, FORNECIDO E INSTALADO EM	INHI - INSTALAÇÕES	UN		1,0000000	15,03	15,03
Composição	88248	SINAPI	AUXILIAR DE ENCANADOR OU BOMBEIRO HIDRÁULICO COM ENCARGOS COMPLEMENTARES	SEDI - SERVIÇOS	H		0,1270000	29,10	3,69
Composição	88267	SINAPI	ENCANADOR OU BOMBEIRO HIDRÁULICO COM ENCARGOS COMPLEMENTARES	SEDI - SERVIÇOS	H		0,1270000	36,22	4,59
Insumo	00001933	SINAPI	CURVA PVC CURTA 90 GRAUS, DN 40 MM, PARA ESGOTO PREDIAL	Material	UN		1,0000000	5,05	5,05
Insumo	00038383	SINAPI	LIXA D'AGUA EM FOLHA, GRAO 100	Material	UN		0,0071000	2,39	0,01
Insumo	00020083	SINAPI	SOLUCAO PREPARADORA / LIMPADORA PARA PVC, FRASCO COM 1000 CM3	Material	UN		0,0150000	71,92	1,07
Insumo	00000122	SINAPI	ADESIVO PLASTICO PARA PVC, FRASCO COM "850" GR	Material	UN		0,0099000	63,47	0,62
					MO sem	6,20	LS =>	0,00 MO com LS =>	6,20
					Valor do	3,12		Valor com BDI =>	18,15
15.2.14	Código	Banco	Descrição	Tipo	Und	Und	Quant.	Valor Unit	Total
Composição	89726	SINAPI	JOELHO 45 GRAUS, PVC, SERIE NORMAL, ESGOTO PREDIAL, DN 40 MM, JUNTA SOLDÁVEL, FORNECIDO E INSTALADO EM	INHI - INSTALAÇÕES	UN		1,0000000	12,33	12,33
Composição	88248	SINAPI	AUXILIAR DE ENCANADOR OU BOMBEIRO HIDRÁULICO COM ENCARGOS COMPLEMENTARES	SEDI - SERVIÇOS	H		0,1270000	29,10	3,69
Composição	88267	SINAPI	ENCANADOR OU BOMBEIRO HIDRÁULICO COM ENCARGOS COMPLEMENTARES	SEDI - SERVIÇOS	H		0,1270000	36,22	4,59
Insumo	00003516	SINAPI	JOELHO PVC, SOLDAVEL, BB, 45 GRAUS, DN 40 MM, PARA ESGOTO PREDIAL	Material	UN		1,0000000	2,35	2,35
Insumo	00000122	SINAPI	ADESIVO PLASTICO PARA PVC, FRASCO COM "850" GR	Material	UN		0,0099000	63,47	0,62
Insumo	00020083	SINAPI	SOLUCAO PREPARADORA / LIMPADORA PARA PVC, FRASCO COM 1000 CM3	Material	UN		0,0150000	71,92	1,07
Insumo	00038383	SINAPI	LIXA D'AGUA EM FOLHA, GRAO 100	Material	UN		0,0071000	2,39	0,01
					MO sem	6,20	LS =>	0,00 MO com LS =>	6,20
					Valor do	2,56		Valor com BDI =>	14,89
15.2.15	Código	Banco	Descrição	Tipo	Und	Und	Quant.	Valor Unit	Total
Composição	89732	SINAPI	JOELHO 45 GRAUS, PVC, SERIE NORMAL, ESGOTO PREDIAL, DN 50 MM, JUNTA ELÁSTICA, FORNECIDO E INSTALADO EM RAMAL	INHI - INSTALAÇÕES	UN		1,0000000	17,50	17,50
Composição	88248	SINAPI	AUXILIAR DE ENCANADOR OU BOMBEIRO HIDRÁULICO COM ENCARGOS COMPLEMENTARES	SEDI - SERVIÇOS	H		0,1379000	29,10	4,01
Composição	88267	SINAPI	ENCANADOR OU BOMBEIRO HIDRÁULICO COM ENCARGOS COMPLEMENTARES	SEDI - SERVIÇOS	H		0,1379000	36,22	4,99
Insumo	00020078	SINAPI	PASTA LUBRIFICANTE PARA TUBOS E CONEXOES COM JUNTA ELASTICA, EMBALAGEM DE "400" GR (USO EM PVC, ACO,	Material	UN		0,0500000	26,20	1,31
Insumo	00000296	SINAPI	ANEL BORRACHA PARA TUBO ESGOTO PREDIAL, DN 50 MM (NBR 5688)	Material	UN		2,0000000	1,69	3,38
Insumo	00003518	SINAPI	JOELHO PVC, SOLDAVEL, PB, 45 GRAUS, DN 50 MM, PARA ESGOTO PREDIAL	Material	UN		1,0000000	3,81	3,81
					MO sem	6,74	LS =>	0,00 MO com LS =>	6,74
					Valor do	3,64		Valor com BDI =>	21,14
15.2.16	Código	Banco	Descrição	Tipo	Und	Und	Quant.	Valor Unit	Total
Composição	89739	SINAPI	JOELHO 45 GRAUS, PVC, SERIE NORMAL, ESGOTO PREDIAL, DN 75 MM, JUNTA ELÁSTICA, FORNECIDO E INSTALADO EM RAMAL	INHI - INSTALAÇÕES	UN		1,0000000	25,69	25,69
Composição	88248	SINAPI	AUXILIAR DE ENCANADOR OU BOMBEIRO HIDRÁULICO COM ENCARGOS COMPLEMENTARES	SEDI - SERVIÇOS	H		0,1652000	29,10	4,80
Composição	88267	SINAPI	ENCANADOR OU BOMBEIRO HIDRÁULICO COM ENCARGOS COMPLEMENTARES	SEDI - SERVIÇOS	H		0,1652000	36,22	5,98
Insumo	00000297	SINAPI	ANEL BORRACHA PARA TUBO ESGOTO PREDIAL, DN 75 MM (NBR 5688)	Material	UN		2,0000000	2,49	4,98
Insumo	00003519	SINAPI	JOELHO PVC, SOLDAVEL, PB, 45 GRAUS, DN 75 MM, PARA ESGOTO PREDIAL	Material	UN		1,0000000	7,97	7,97
Insumo	00020078	SINAPI	PASTA LUBRIFICANTE PARA TUBOS E CONEXOES COM JUNTA ELASTICA, EMBALAGEM DE "400" GR (USO EM PVC, ACO,	Material	UN		0,0750000	26,20	1,96
					MO sem	8,07	LS =>	0,00 MO com LS =>	8,07
					Valor do	5,34		Valor com BDI =>	31,03



<b>Secretaria de Atenção Especializada à Saúde</b> Centro de Atenção Psicossocial - Porte 3 - Área Construída: 721,00m²	<b>BDI Geral:</b> 20,81%	<b>Encargo Social Mensalista:</b> 70,77%	<b>Data:</b> 06/05/2025
<b>Bancos:</b> SINAPI (06/2024) - CPOS/CDHU (06/2024) - SBC (06/2024) - ORSE (06/2024) - IOPES (06/2024) - EMOP (06/2024) - SETOP (04/2024) - SEINFRA (028) - AGETOP CIVIL (06/2024)	<b>BDI Equipamentos:</b> 13,51%	<b>Encargo Social Horista:</b> 114,35%	<b>Revisão:</b> <b>01</b>

Item	Código	Banco	Descrição		Und	Und	Quant.			Total
15.2.17	Código	Banco	Descrição	Tipo		Und	Quant.	Valor Unit		Total
Composição	89724	SINAPI	JOELHO 90 GRAUS, PVC, SERIE NORMAL, ESGOTO PREDIAL, DN 40 MM, JUNTA SOLDÁVEL, FORNECIDO E INSTALADO EM	INHI - INSTALAÇÕES		UN	1,0000000	12,10		12,10
Composição	88267	SINAPI	ENCANADOR OU BOMBEIRO HIDRÁULICO COM ENCARGOS COMPLEMENTARES	SEDI - SERVIÇOS		H	0,1270000	36,22		4,59
Composição	88248	SINAPI	AUXILIAR DE ENCANADOR OU BOMBEIRO HIDRÁULICO COM ENCARGOS COMPLEMENTARES	SEDI - SERVIÇOS		H	0,1270000	29,10		3,69
Insumo	00020083	SINAPI	SOLUCAO PREPARADORA / LIMPADORA PARA PVC, FRASCO COM 1000 CM3	Material		UN	0,0150000	71,92		1,07
Insumo	00038383	SINAPI	LIXA D'AGUA EM FOLHA, GRAO 100	Material		UN	0,0071000	2,39		0,01
Insumo	00000122	SINAPI	ADESIVO PLASTICO PARA PVC, FRASCO COM "850" GR	Material		UN	0,0099000	63,47		0,62
Insumo	00003517	SINAPI	JOELHO PVC, SOLDAVEL, BB, 90 GRAUS, SEM ANEL, DN 40 MM, PARA ESGOTO PREDIAL SECUNDARIO	Material		UN	1,0000000	2,12		2,12
				MO sem	6,20	LS =>	0,00	MO com LS =>		6,20
				Valor do	2,51			Valor com BDI =>		14,61
15.2.18	Código	Banco	Descrição	Tipo		Und	Quant.	Valor Unit		Total
Composição	89731	SINAPI	JOELHO 90 GRAUS, PVC, SERIE NORMAL, ESGOTO PREDIAL, DN 50 MM, JUNTA ELÁSTICA, FORNECIDO E INSTALADO EM RAMAL	INHI - INSTALAÇÕES		UN	1,0000000	16,77		16,77
Composição	88248	SINAPI	AUXILIAR DE ENCANADOR OU BOMBEIRO HIDRÁULICO COM ENCARGOS COMPLEMENTARES	SEDI - SERVIÇOS		H	0,1379000	29,10		4,01
Composição	88267	SINAPI	ENCANADOR OU BOMBEIRO HIDRÁULICO COM ENCARGOS COMPLEMENTARES	SEDI - SERVIÇOS		H	0,1379000	36,22		4,99
Insumo	00000296	SINAPI	ANEL BORRACHA PARA TUBO ESGOTO PREDIAL, DN 50 MM (NBR 5688)	Material		UN	2,0000000	1,69		3,38
Insumo	00003526	SINAPI	JOELHO PVC, SOLDAVEL, PB, 90 GRAUS, DN 50 MM, PARA ESGOTO PREDIAL	Material		UN	1,0000000	3,08		3,08
Insumo	00020078	SINAPI	PASTA LUBRIFICANTE PARA TUBOS E CONEXOES COM JUNTA ELASTICA, EMBALAGEM DE "400" GR (USO EM PVC, ACO,	Material		UN	0,0500000	26,20		1,31
				MO sem	6,74	LS =>	0,00	MO com LS =>		6,74
				Valor do	3,48			Valor com BDI =>		20,25
15.2.19	Código	Banco	Descrição	Tipo		Und	Quant.	Valor Unit		Total
Composição	104345	SINAPI	JUNÇÃO DE REDUÇÃO INVERTIDA, PVC, SÉRIE NORMAL, ESGOTO PREDIAL, DN 100 X 50 MM, JUNTA ELÁSTICA, FORNECIDO E	INHI - INSTALAÇÕES		UN	1,0000000	45,72		45,72
Composição	88248	SINAPI	AUXILIAR DE ENCANADOR OU BOMBEIRO HIDRÁULICO COM ENCARGOS COMPLEMENTARES	SEDI - SERVIÇOS		H	0,2325000	29,10		6,76
Composição	88267	SINAPI	ENCANADOR OU BOMBEIRO HIDRÁULICO COM ENCARGOS COMPLEMENTARES	SEDI - SERVIÇOS		H	0,2325000	36,22		8,42
Insumo	00020078	SINAPI	PASTA LUBRIFICANTE PARA TUBOS E CONEXOES COM JUNTA ELASTICA, EMBALAGEM DE "400" GR (USO EM PVC, ACO,	Material		UN	0,1400000	26,20		3,66
Insumo	00000301	SINAPI	ANEL BORRACHA PARA TUBO ESGOTO PREDIAL, DN 100 MM (NBR 5688)	Material		UN	2,0000000	3,00		6,00
Insumo	00000296	SINAPI	ANEL BORRACHA PARA TUBO ESGOTO PREDIAL, DN 50 MM (NBR 5688)	Material		UN	1,0000000	1,69		1,69
Insumo	00010908	SINAPI	JUNCAO DE REDUCAO INVERTIDA, PVC SOLDAVEL, 100 X 50 MM, SERIE NORMAL PARA ESGOTO PREDIAL	Material		UN	1,0000000	19,19		19,19
				MO sem	11,36	LS =>	0,00	MO com LS =>		11,36
				Valor do	9,51			Valor com BDI =>		55,23
15.2.20	Código	Banco	Descrição	Tipo		Und	Quant.	Valor Unit		Total
Composição	104347	SINAPI	JUNÇÃO DE REDUCAO INVERTIDA, PVC, SÉRIE NORMAL, ESGOTO PREDIAL, DN 100 X 75 MM, JUNTA ELÁSTICA, FORNECIDO E	INHI - INSTALAÇÕES		UN	1,0000000	50,76		50,76
Composição	88267	SINAPI	ENCANADOR OU BOMBEIRO HIDRÁULICO COM ENCARGOS COMPLEMENTARES	SEDI - SERVIÇOS		H	0,2446000	36,22		8,85
Composição	88248	SINAPI	AUXILIAR DE ENCANADOR OU BOMBEIRO HIDRÁULICO COM ENCARGOS COMPLEMENTARES	SEDI - SERVIÇOS		H	0,2446000	29,10		7,11
Insumo	00020078	SINAPI	PASTA LUBRIFICANTE PARA TUBOS E CONEXOES COM JUNTA ELASTICA, EMBALAGEM DE "400" GR (USO EM PVC, ACO,	Material		UN	0,1525000	26,20		3,99
Insumo	00000301	SINAPI	ANEL BORRACHA PARA TUBO ESGOTO PREDIAL, DN 100 MM (NBR 5688)	Material		UN	2,0000000	3,00		6,00
Insumo	00000297	SINAPI	ANEL BORRACHA PARA TUBO ESGOTO PREDIAL, DN 75 MM (NBR 5688)	Material		UN	1,0000000	2,49		2,49
Insumo	00010909	SINAPI	JUNCAO DE REDUCAO INVERTIDA, PVC SOLDAVEL, 100 X 75 MM, SERIE NORMAL PARA ESGOTO PREDIAL	Material		UN	1,0000000	22,32		22,32
				MO sem	11,95	LS =>	0,00	MO com LS =>		11,95
				Valor do	10,56			Valor com BDI =>		61,32
15.2.21	Código	Banco	Descrição	Tipo		Und	Quant.	Valor Unit		Total
Composição	89797	SINAPI	JUNÇÃO SIMPLES, PVC, SERIE NORMAL, ESGOTO PREDIAL, DN 100 X 100 MM, JUNTA ELÁSTICA, FORNECIDO E INSTALADO EM	INHI - INSTALAÇÕES		UN	1,0000000	54,44		54,44
Composição	88267	SINAPI	ENCANADOR OU BOMBEIRO HIDRÁULICO COM ENCARGOS COMPLEMENTARES	SEDI - SERVIÇOS		H	0,2568000	36,22		9,30
Composição	88248	SINAPI	AUXILIAR DE ENCANADOR OU BOMBEIRO HIDRÁULICO COM ENCARGOS COMPLEMENTARES	SEDI - SERVIÇOS		H	0,2568000	29,10		7,47
Insumo	00003670	SINAPI	JUNCAO SIMPLES, PVC, 45 GRAUS, DN 100 X 100 MM, SERIE NORMAL PARA ESGOTO PREDIAL	Material		UN	1,0000000	24,16		24,16
Insumo	00020078	SINAPI	PASTA LUBRIFICANTE PARA TUBOS E CONEXOES COM JUNTA ELASTICA, EMBALAGEM DE "400" GR (USO EM PVC, ACO,	Material		UN	0,1725000	26,20		4,51
Insumo	00000301	SINAPI	ANEL BORRACHA PARA TUBO ESGOTO PREDIAL, DN 100 MM (NBR 5688)	Material		UN	3,0000000	3,00		9,00
				MO sem	12,55	LS =>	0,00	MO com LS =>		12,55
				Valor do	11,32			Valor com BDI =>		65,76
15.2.22	Código	Banco	Descrição	Tipo		Und	Quant.	Valor Unit		Total
Composição	89783	SINAPI	JUNÇÃO SIMPLES, PVC, SERIE NORMAL, ESGOTO PREDIAL, DN 40 MM, JUNTA SOLDÁVEL, FORNECIDO E INSTALADO EM RAMAL	INHI - INSTALAÇÕES		UN	1,0000000	17,41		17,41
Composição	88248	SINAPI	AUXILIAR DE ENCANADOR OU BOMBEIRO HIDRÁULICO COM ENCARGOS COMPLEMENTARES	SEDI - SERVIÇOS		H	0,1693000	29,10		4,92
Composição	88267	SINAPI	ENCANADOR OU BOMBEIRO HIDRÁULICO COM ENCARGOS COMPLEMENTARES	SEDI - SERVIÇOS		H	0,1693000	36,22		6,13
Insumo	00038383	SINAPI	LIXA D'AGUA EM FOLHA, GRAO 100	Material		UN	0,0107000	2,39		0,02
Insumo	00003666	SINAPI	JUNCAO SIMPLES, PVC, 45 GRAUS, DN 40 X 40 MM, SERIE NORMAL PARA ESGOTO PREDIAL	Material		UN	1,0000000	3,80		3,80
Insumo	00000122	SINAPI	ADESIVO PLASTICO PARA PVC, FRASCO COM "850" GR	Material		UN	0,0148000	63,47		0,93
Insumo	00020083	SINAPI	SOLUCAO PREPARADORA / LIMPADORA PARA PVC, FRASCO COM 1000 CM3	Material		UN	0,0225000	71,92		1,61
				MO sem	8,27	LS =>	0,00	MO com LS =>		8,27
				Valor do	3,62			Valor com BDI =>		21,03
15.2.23	Código	Banco	Descrição	Tipo		Und	Quant.	Valor Unit		Total
Composição	104350	SINAPI	JUNÇÃO DE REDUÇÃO INVERTIDA, PVC, SÉRIE NORMAL, ESGOTO PREDIAL, DN 75 X 50 MM, JUNTA ELÁSTICA, FORNECIDO E	INHI - INSTALAÇÕES		UN	1,0000000	31,28		31,28
Composição	88267	SINAPI	ENCANADOR OU BOMBEIRO HIDRÁULICO COM ENCARGOS COMPLEMENTARES	SEDI - SERVIÇOS		H	0,1270000	36,22		4,59
Composição	88248	SINAPI	AUXILIAR DE ENCANADOR OU BOMBEIRO HIDRÁULICO COM ENCARGOS COMPLEMENTARES	SEDI - SERVIÇOS		H	0,1270000	29,10		3,69
Insumo	00000297	SINAPI	ANEL BORRACHA PARA TUBO ESGOTO PREDIAL, DN 75 MM (NBR 5688)	Material		UN	2,0000000	2,49		4,98
Insumo	00020078	SINAPI	PASTA LUBRIFICANTE PARA TUBOS E CONEXOES COM JUNTA ELASTICA, EMBALAGEM DE "400" GR (USO EM PVC, ACO,	Material		UN	0,1000000	26,20		2,62
Insumo	00000296	SINAPI	ANEL BORRACHA PARA TUBO ESGOTO PREDIAL, DN 50 MM (NBR 5688)	Material		UN	1,0000000	1,69		1,69
Insumo	00003669	SINAPI	JUNCAO DE REDUCAO INVERTIDA, PVC SOLDAVEL, 75 X 50 MM, SERIE NORMAL PARA ESGOTO PREDIAL	Material		UN	1,0000000	13,71		13,71
				MO sem	6,20	LS =>	0,00	MO com LS =>		6,20
				Valor do	6,50			Valor com BDI =>		37,78
15.2.24	Código	Banco	Descrição	Tipo		Und	Quant.	Valor Unit		Total
Composição	89549	SINAPI	REDUÇÃO EXCÊNTRICA, PVC, SERIE R, ÁGUA PLUVIAL, DN 75 X 50 MM, JUNTA ELÁSTICA, FORNECIDO E INSTALADO EM RAMAL	INHI - INSTALAÇÕES		UN	1,0000000	19,28		19,28
Composição	88267	SINAPI	ENCANADOR OU BOMBEIRO HIDRÁULICO COM ENCARGOS COMPLEMENTARES	SEDI - SERVIÇOS		H	0,0516000	36,22		1,86
Composição	88248	SINAPI	AUXILIAR DE ENCANADOR OU BOMBEIRO HIDRÁULICO COM ENCARGOS COMPLEMENTARES	SEDI - SERVIÇOS		H	0,0516000	29,10		1,50
Insumo	00000298	SINAPI	ANEL BORRACHA, DN 75 MM, PARA TUBO SERIE REFORCADA ESGOTO PREDIAL	Material		UN	1,0000000	2,70		2,70
Insumo	00020078	SINAPI	PASTA LUBRIFICANTE PARA TUBOS E CONEXOES COM JUNTA ELASTICA, EMBALAGEM DE "400" GR (USO EM PVC, ACO,	Material		UN	0,0625000	26,20		1,63
Insumo	00020085	SINAPI	ANEL BORRACHA, DN 50 MM, PARA TUBO SERIE REFORCADA ESGOTO PREDIAL	Material		UN	1,0000000	2,22		2,22
Insumo	00020045	SINAPI	REDUCAO EXCENTRICA PVC, SERIE R, DN 75 X 50 MM, PARA ESGOTO PREDIAL	Material		UN	1,0000000	9,37		9,37
				MO sem	2,51	LS =>	0,00	MO com LS =>		2,51
				LS =>						
				Valor do	4,01			Valor com BDI =>		23,29
15.2.25	Código	Banco	Descrição	Tipo		Und	Quant.	Valor Unit		Total
Composição	CPU2574	Próprio	TUBO DE PVC RÍGIDO PXB COM VIROLA E ANEL DE BORRACHA, LINHA ESGOTO SÉRIE REFORÇADA 'R', DN= 100 MM,	INHI - INSTALAÇÕES		M	1,0000000	124,07		124,07
Composição	88267	SINAPI	ENCANADOR OU BOMBEIRO HIDRÁULICO COM ENCARGOS COMPLEMENTARES	SEDI - SERVIÇOS		H	1,1000000	36,22		39,84
Composição	88248	SINAPI	AUXILIAR DE ENCANADOR OU BOMBEIRO HIDRÁULICO COM ENCARGOS COMPLEMENTARES	SEDI - SERVIÇOS		H	1,1000000	29,10		32,01
Insumo	O.12.000.069527	CPOS/CDHU	LUBRIFICANTE PARA ANEL DE NEOPRENE	Material		kg	0,0230000	18,41		0,42
Insumo	O.02.000.069514	CPOS/CDHU	SOLUÇÃO LIMPADORA PARA PVC	Material		l	0,0460000	47,90		2,20
Insumo	00000299	SINAPI	ANEL BORRACHA, DN 100 MM, PARA TUBO SERIE REFORCADA ESGOTO PREDIAL	Material		UN	1,0000000	3,52		3,52
Insumo	O.02.000.062561	CPOS/CDHU	TUBO DE PVC RÍGIDO PXB COM VIROLA, LINHA ESGOTO SÉRIE REFORÇADA 'R', DN= 100MM	Material		m	1,3000000	35,45		46,08
				MO sem	53,78	LS =>	0,00	MO com LS =>		53,78
				Valor do	25,81			Valor com BDI =>		149,88
Observação										
Composição de Referência: CPOS/CDHU 46.03.050. A composição foi ajustada para utilizar os insumos e a mão de obra conforme a base SINAPI, garantindo maior aderência aos parâmetros de mercado e normativas vigentes. Apenas os insumos que não possuem correspondência na base										
15.2.26	Código	Banco	Descrição	Tipo		Und	Quant.	Valor Unit		Total
Composição	CPU2575	Próprio	TUBO DE PVC RÍGIDO PXB COM VIROLA E ANEL DE BORRACHA, LINHA ESGOTO SÉRIE REFORÇADA 'R', DN= 150 MM,	INHI - INSTALAÇÕES		M	1,0000000	177,09		177,09
Composição	88248	SINAPI	AUXILIAR DE ENCANADOR OU BOMBEIRO HIDRÁULICO COM ENCARGOS COMPLEMENTARES	SEDI - SERVIÇOS		H	1,1000000	29,10		32,01
Composição	88267	SINAPI	ENCANADOR OU BOMBEIRO HIDRÁULICO COM ENCARGOS COMPLEMENTARES	SEDI - SERVIÇOS		H	1,1000000	36,22		39,84
Insumo	O.02.000.069514	CPOS/CDHU	SOLUÇÃO LIMPADORA PARA PVC	Material		l	0,0460000	47,90		2,20
Insumo	00000300	SINAPI	ANEL BORRACHA, DN 150 MM, PARA TUBO SERIE REFORCADA ESGOTO PREDIAL	Material		UN	1,0000000	12,18		12,18
Insumo	O.12.000.069527	CPOS/CDHU	LUBRIFICANTE PARA ANEL DE NEOPRENE	Material		kg	0,0230000	18,41		0,42
Insumo	O.02.000.062562	CPOS/CDHU	TUBO DE PVC RÍGIDO PXB COM VIROLA, LINHA ESGOTO SÉRIE REFORÇADA 'R', DN= 150MM	Material		m	1,3000000	69,57		90,44
				MO sem	53,78	LS =>	0,00	MO com LS =>		53,78
				Valor do	36,85			Valor com BDI =>		213,94
Observação										
Composição de Referência: CPOS/CDHU 46.03.060. A composição foi ajustada para utilizar os insumos e a mão de obra conforme a base SINAPI, garantindo maior aderência aos parâmetros de mercado e normativas vigentes. Apenas os insumos que não possuem correspondência na base										
15.2.27	Código	Banco	Descrição	Tipo		Und	Quant.	Valor Unit		Total
Composição	CPU2576	Próprio	TUBO DE PVC RÍGIDO PXB COM VIROLA E ANEL DE BORRACHA, LINHA ESGOTO SÉRIE REFORÇADA 'R', DN= 50 MM, INCLUSIVE	INHI - INSTALAÇÕES		M	1,0000000	61,89		61,89
Composição	88248	SINAPI	AUXILIAR DE ENCANADOR OU BOMBEIRO HIDRÁULICO COM ENCARGOS COMPLEMENTARES	SEDI - SERVIÇOS		H	0,6000000	29,10		17,46
Composição	88267	SINAPI	ENCANADOR OU BOMBEIRO HIDRÁULICO COM ENCARGOS COMPLEMENTARES	SEDI - SERVIÇOS		H	0,6000000	36,22		21,73



<b>Secretaria de Atenção Especializada à Saúde</b> Centro de Atenção Psicossocial - Porte 3 - Área Construída: 721,00m²	<b>BDI Geral:</b> 20,81%	<b>Encargo Social Mensalista:</b> 70,77%	<b>Data:</b> 06/05/2025
<b>Bancos:</b> SINAPI (06/2024) - CPOS/CDHU (06/2024) - SBC (06/2024) - ORSE (06/2024) - IOPES (06/2024) - EMOP (06/2024) - SETOP (04/2024) - SEINFRA (028) - AGETOP CIVIL (06/2024)	<b>BDI Equipamentos:</b> 13,51%	<b>Encargo Social Horista:</b> 114,35%	<b>Revisão:</b> <b>01</b>

Item	Código	Banco	Descrição		Und	Und	Quant.			Total
Insumo	00020085	SINAPI	ANEL BORRACHA, DN 50 MM, PARA TUBO SERIE REFORCADA ESGOTO PREDIAL	Material		UN	1,0000000	2,22	2,22	
Insumo	O.02.000.069514	CPOS/CDHU	SOLUÇÃO LIMPADORA PARA PVC	Material		I	0,0460000	47,90	2,20	
Insumo	O.12.000.069527	CPOS/CDHU	LUBRIFICANTE PARA ANEL DE NEOPRENE	Material		kg	0,0100000	18,41	0,18	
Insumo	O.02.000.062558	CPOS/CDHU	TUBO DE PVC RÍGIDO PXB COM VIROLA, LINHA ESGOTO SÉRIE REFORÇADA 'R', DN= 50MM	Material		m	1,4000000	12,93	18,10	
				MO sem	29,33	LS =>	0,00	MO com LS =>	29,33	
				Valor do	12,87			Valor com BDI =>	74,76	

Observação

Composição de Referência: CPOS/CDHU 46.03.038. A composição foi ajustada para utilizar os insumos e a mão de obra conforme a base SINAPI, garantindo maior aderência aos parâmetros de mercado e normativas vigentes. Apenas os insumos que não possuem correspondência na base

15.2.28	Código	Banco	Descrição	Tipo	Und	Quant.	Valor Unit	Total
Composição	CPU2577	Próprio	TUBO DE PVC RÍGIDO PXB COM VIROLA E ANEL DE BORRACHA, LINHA ESGOTO SÉRIE REFORÇADA ' R', DN= 75 MM, INCLUSIVE	INHI - INSTALAÇÕES	M	1,0000000	111,61	111,61
Composição	88267	SINAPI	ENCANADOR OU BOMBEIRO HIDRÁULICO COM ENCARGOS COMPLEMENTARES	SEDI - SERVIÇOS	H	1,1000000	36,22	39,84
Composição	88248	SINAPI	AUXILIAR DE ENCANADOR OU BOMBEIRO HIDRÁULICO COM ENCARGOS COMPLEMENTARES	SEDI - SERVIÇOS	H	1,1000000	29,10	32,01
Insumo	O.02.000.062560	CPOS/CDHU	TUBO DE PVC RÍGIDO PXB COM VIROLA, LINHA ESGOTO SÉRIE REFORÇADA ' R', DN= 75MM	Material	m	1,4000000	22,04	30,85
Insumo	O.02.000.069514	CPOS/CDHU	SOLUÇÃO LIMPADORA PARA PVC	Material	I	0,0460000	47,90	2,20
Insumo	00000298	SINAPI	ANEL BORRACHA, DN 75 MM, PARA TUBO SERIE REFORCADA ESGOTO PREDIAL	Material	UN	2,3300000	2,70	6,29
Insumo	O.12.000.069527	CPOS/CDHU	LUBRIFICANTE PARA ANEL DE NEOPRENE	Material	kg	0,0230000	18,41	0,42
				MO sem	53,78	LS =>	0,00	MO com LS =>
				Valor do	23,22			Valor com BDI =>
								134,83

Observação

Composição de Referência: CPOS/CDHU 46.03.040. A composição foi ajustada para utilizar os insumos e a mão de obra conforme a base SINAPI, garantindo maior aderência aos parâmetros de mercado e normativas vigentes. Apenas os insumos que não possuem correspondência na base

15.2.29	Código	Banco	Descrição	Tipo	Und	Quant.	Valor Unit	Total	
Composição	CPU2578	Próprio	TUBO DE PVC RÍGIDO SOLDÁVEL MARROM, DN= 40 MM, (1 1/4'), INCLUSIVE CONEXÕES	INHI - INSTALAÇÕES	M	1,0000000	52,79	52,79	
Composição	88267	SINAPI	ENCANADOR OU BOMBEIRO HIDRÁULICO COM ENCARGOS COMPLEMENTARES	SEDI - SERVIÇOS	H	0,5000000	36,22	18,11	
Composição	88248	SINAPI	AUXILIAR DE ENCANADOR OU BOMBEIRO HIDRÁULICO COM ENCARGOS COMPLEMENTARES	SEDI - SERVIÇOS	H	0,5000000	29,10	14,55	
Insumo	O.02.000.062504	CPOS/CDHU	TUBO DE PVC RÍGIDO SOLDÁVEL MARROM, DN= 40MM (1 1/4')	Material	m	1,5000000	12,87	19,30	
Insumo	B.09.000.069513	CPOS/CDHU	ADESIVO PARA TUBOS PVC	Material	kg	0,0050000	68,72	0,34	
Insumo	O.02.000.069514	CPOS/CDHU	SOLUÇÃO LIMPADORA PARA PVC	Material	I	0,0070000	47,90	0,33	
Insumo	00038383	SINAPI	LIXA D'AGUA EM FOLHA, GRAO 100	Material	UN	0,0700000	2,39	0,16	
				MO sem	24,44	LS =>	0,00	MO com LS =>	24,44
				Valor do	10,98			Valor com BDI =>	63,77

Observação

Composição de Referência: CPOS/CDHU 46.01.040. A composição foi ajustada para utilizar os insumos e a mão de obra conforme a base SINAPI, garantindo maior aderência aos parâmetros de mercado e normativas vigentes. Apenas os insumos que não possuem correspondência na base

15.2.30	Código	Banco	Descrição	Tipo	Und	Quant.	Valor Unit	Total	
Composição	90694	SINAPI	TUBO DE PVC PARA REDE COLETORA DE ESGOTO DE PAREDE MACIÇA, DN 100 MM, JUNTA ELÁSTICA - FORNECIMENTO E	ASTU -	M	1,0000000	47,42	47,42	
Composição	88246	SINAPI	ASSENTADOR DE TUBOS COM ENCARGOS COMPLEMENTARES	SEDI - SERVIÇOS	H	0,0753000	34,67	2,61	
Composição	88316	SINAPI	SERVENTE COM ENCARGOS COMPLEMENTARES	SEDI - SERVIÇOS	H	0,0753000	28,69	2,16	
Insumo	00020078	SINAPI	PASTA LUBRIFICANTE PARA TUBOS E CONEXOES COM JUNTA ELASTICA, EMBALAGEM DE '400" GR (USO EM PVC, ACO,	Material	UN	0,0104000	26,20	0,27	
Insumo	00036365	SINAPI	TUBO COLETOR DE ESGOTO PVC, JEI, DN 100 MM (NBR 7362)	Material	M	1,0500000	40,37	42,38	
				MO sem	3,52	LS =>	0,00	MO com LS =>	3,52
				Valor do	9,86			Valor com BDI =>	57,28
				BDI =>					

15.2.31	Código	Banco	Descrição	Tipo	Und	Quant.	Valor Unit	Total	
Composição	CPU2579	Próprio	TUBO DE PVC RÍGIDO BRANCO, PONTAS LISAS, SOLDÁVEL, LINHA ESGOTO SÉRIE NORMAL, DN= 40 MM, INCLUSIVE CONEXÕES	INHI - INSTALAÇÕES	M	1,0000000	43,88	43,88	
Composição	88267	SINAPI	ENCANADOR OU BOMBEIRO HIDRÁULICO COM ENCARGOS COMPLEMENTARES	SEDI - SERVIÇOS	H	0,5000000	36,22	18,11	
Composição	88248	SINAPI	AUXILIAR DE ENCANADOR OU BOMBEIRO HIDRÁULICO COM ENCARGOS COMPLEMENTARES	SEDI - SERVIÇOS	H	0,5000000	29,10	14,55	
Insumo	00038383	SINAPI	LIXA D'AGUA EM FOLHA, GRAO 100	Material	UN	0,0700000	2,39	0,16	
Insumo	O.02.000.062530	CPOS/CDHU	TUBO DE PVC RÍGIDO BRANCO, PONTAS LISAS, SOLDÁVEL, SÉRIE NORMAL, DN 40MM	Material	m	1,5000000	5,79	8,68	
Insumo	O.02.000.069514	CPOS/CDHU	SOLUÇÃO LIMPADORA PARA PVC	Material	I	0,0070000	47,90	0,33	
Insumo	00020084	SINAPI	ANEL BORRACHA, DN 40 MM, PARA TUBO SERIE REFORCADA ESGOTO PREDIAL	Material	UN	1,0000000	1,71	1,71	
Insumo	B.09.000.069513	CPOS/CDHU	ADESIVO PARA TUBOS PVC	Material	kg	0,0050000	68,72	0,34	
				MO sem	24,44	LS =>	0,00	MO com LS =>	24,44
				Valor do	9,13			Valor com BDI =>	53,01

Observação

Composição de Referência: CPOS/CDHU 46.02.010. A composição foi ajustada para utilizar os insumos e a mão de obra conforme a base SINAPI, garantindo maior aderência aos parâmetros de mercado e normativas vigentes. Apenas os insumos que não possuem correspondência na base SINAPI foram mantidos conforme a composição original, assegurando a precisão e viabilidade da precificação.

15.2.32	Código	Banco	Descrição	Tipo	Und	Quant.	Valor Unit	Total	
Composição	CPU2586	Próprio	TUBO DE PVC RÍGIDO, PONTAS LISAS, SOLDÁVEL, LINHA ESGOTO SÉRIE REFORÇADA 'R'; DN= 40 MM, INCLUSIVE CONEXÕES	ASTU -	M	1,0000000	50,44	50,44	
Composição	88267	SINAPI	ENCANADOR OU BOMBEIRO HIDRÁULICO COM ENCARGOS COMPLEMENTARES	SEDI - SERVIÇOS	H	0,5000000	36,22	18,11	
Composição	88248	SINAPI	AUXILIAR DE ENCANADOR OU BOMBEIRO HIDRÁULICO COM ENCARGOS COMPLEMENTARES	SEDI - SERVIÇOS	H	0,5000000	29,10	14,55	
Insumo	B.09.000.069513	CPOS/CDHU	ADESIVO PARA TUBOS PVC	Material	kg	0,0050000	68,72	0,34	
Insumo	00020084	SINAPI	ANEL BORRACHA, DN 40 MM, PARA TUBO SERIE REFORCADA ESGOTO PREDIAL	Material	UN	1,0000000	1,71	1,71	
Insumo	00038383	SINAPI	LIXA D'AGUA EM FOLHA, GRAO 100	Material	UN	0,0700000	2,39	0,16	
Insumo	O.02.000.069514	CPOS/CDHU	SOLUÇÃO LIMPADORA PARA PVC	Material	I	0,0070000	47,90	0,33	
Insumo	O.02.000.062554	CPOS/CDHU	TUBO DE PVC RÍGIDO, PONTAS LISAS, SOLDÁVEL, LINHA ESGOTO SÉRIE REFORÇADA 'R'; DN= 40MM	Material	m	1,5000000	10,16	15,24	
				MO sem	24,44	LS =>	0,00	MO com LS =>	24,44
				Valor do	10,49			Valor com BDI =>	60,93

Observação

Composição de Referência: CPOS/CDHU 46.03.080. A composição foi ajustada para utilizar os insumos e a mão de obra conforme a base SINAPI, garantindo maior aderência aos parâmetros de mercado e normativas vigentes. Apenas os insumos que não possuem correspondência na base

15.2.33	Código	Banco	Descrição	Tipo	Und	Quant.	Valor Unit	Total	
Composição	CPU2587	Próprio	TUBO DE PVC RÍGIDO SOLDÁVEL MARROM, DN= 75 MM, (2 1/2'), INCLUSIVE CONEXÕES	INHI - INSTALAÇÕES	M	1,0000000	120,26	120,26	
Composição	88248	SINAPI	AUXILIAR DE ENCANADOR OU BOMBEIRO HIDRÁULICO COM ENCARGOS COMPLEMENTARES	SEDI - SERVIÇOS	H	0,9000000	29,10	26,19	
Composição	88267	SINAPI	ENCANADOR OU BOMBEIRO HIDRÁULICO COM ENCARGOS COMPLEMENTARES	SEDI - SERVIÇOS	H	0,9000000	36,22	32,59	
Insumo	O.02.000.069514	CPOS/CDHU	SOLUÇÃO LIMPADORA PARA PVC	Material	I	0,0260000	47,90	1,24	
Insumo	B.09.000.069513	CPOS/CDHU	ADESIVO PARA TUBOS PVC	Material	kg	0,0170000	68,72	1,16	
Insumo	O.02.000.062507	CPOS/CDHU	TUBO DE PVC RÍGIDO SOLDÁVEL MARROM, DN= 75MM (2 1/2')	Material	m	1,4000000	42,04	58,85	
Insumo	00038383	SINAPI	LIXA D'AGUA EM FOLHA, GRAO 100	Material	UN	0,1000000	2,39	0,23	
				MO sem	44,00	LS =>	0,00	MO com LS =>	44,00
				Valor do	25,02			Valor com BDI =>	145,28

Observação

Composição de Referência: CPOS/CDHU 46.01.070. A composição foi ajustada para utilizar os insumos e a mão de obra conforme a base SINAPI, garantindo maior aderência aos parâmetros de mercado e normativas vigentes. Apenas os insumos que não possuem correspondência na base

15.2.34	Código	Banco	Descrição	Tipo	Und	Quant.	Valor Unit	Total	
Composição	89782	SINAPI	TE, PVC, SERIE NORMAL, ESGOTO PREDIAL, DN 40 X 40 MM, JUNTA SOLDÁVEL, FORNECIDO E INSTALADO EM RAMAL DE	INHI - INSTALAÇÕES	UN	1,0000000	17,31	17,31	
Composição	88267	SINAPI	ENCANADOR OU BOMBEIRO HIDRÁULICO COM ENCARGOS COMPLEMENTARES	SEDI - SERVIÇOS	H	0,1693000	36,22	6,13	
Composição	88248	SINAPI	AUXILIAR DE ENCANADOR OU BOMBEIRO HIDRÁULICO COM ENCARGOS COMPLEMENTARES	SEDI - SERVIÇOS	H	0,1693000	29,10	4,92	
Insumo	00038383	SINAPI	LIXA D'AGUA EM FOLHA, GRAO 100	Material	UN	0,0107000	2,39	0,02	
Insumo	00020083	SINAPI	SOLUCAO PREPARADORA / LIMPADORA PARA PVC, FRASCO COM 1000 CM3	Material	UN	0,0225000	71,92	1,61	
Insumo	00000122	SINAPI	ADESIVO PLASTICO PARA PVC, FRASCO COM "850" GR	Material	UN	0,0148000	63,47	0,93	
Insumo	00007116	SINAPI	TE PVC SOLDAVEL, BBB, 90 GRAUS, DN 40 MM, PARA ESGOTO SECUNDARIO PREDIAL	Material	UN	1,0000000	3,70	3,70	
				MO sem	8,27	LS =>	0,00	MO com LS =>	8,27
				Valor do	3,60			Valor com BDI =>	20,91

15.2.36	Código	Banco	Descrição	Tipo	Und	Quant.	Valor Unit	Total	
Composição	104014	SINAPI	BUCHA DE REDUÇÃO, LONGA, PVC, SOLDÁVEL, DN 40 X 25 MM, INSTALADO EM RAMAL DE DISTRIBUIÇÃO DE ÁGUA -	INHI - INSTALAÇÕES	UN	1,0000000	12,39	12,39	
Composição	88267	SINAPI	ENCANADOR OU BOMBEIRO HIDRÁULICO COM ENCARGOS COMPLEMENTARES	SEDI - SERVIÇOS	H	0,1093000	36,22	3,95	
Composição	88248	SINAPI	AUXILIAR DE ENCANADOR OU BOMBEIRO HIDRÁULICO COM ENCARGOS COMPLEMENTARES	SEDI - SERVIÇOS	H	0,1093000	29,10	3,18	
Insumo	00000122	SINAPI	ADESIVO PLASTICO PARA PVC, FRASCO COM "850" GR	Material	UN	0,0094000	63,47	0,59	
Insumo	00038383	SINAPI	LIXA D'AGUA EM FOLHA, GRAO 100	Material	UN	0,0365000	2,39	0,08	
Insumo	00000834	SINAPI	BUCHA DE REDUCAO DE PVC, SOLDAVEL, LONGA, COM 40 X 25 MM, PARA AGUA FRIA PREDIAL	Material	UN	1,0000000	3,80	3,80	
Insumo	00020083	SINAPI	SOLUCAO PREPARADORA / LIMPADORA PARA PVC, FRASCO COM 1000 CM3	Material	UN	0,0110000	71,92	0,79	
				MO sem	5,34	LS =>	0,00	MO com LS =>	5,34
				Valor do	2,57			Valor com BDI =>	14,96

15.2.37	Código	Banco	Descrição	Tipo	Und	Quant.	Valor Unit	Total
Composição	89384	SINAPI	CURVA DE TRANSPOSIÇÃO, PVC, SOLDÁVEL, DN 25MM, INSTALADO EM RAMAL OU SUB-RAMAL DE ÁGUA FORNECIMENTO E	INHI - INSTALAÇÕES	UN	1,0000000	14,67	14,67
Composição	88267	SINAPI	ENCANADOR OU BOMBEIRO HIDRÁULICO COM ENCARGOS COMPLEMENTARES	SEDI - SERVIÇOS	H	0,1013000	36,22	3,66
Composição	88248	SINAPI	AUXILIAR DE ENCANADOR OU BOMBEIRO HIDRÁULICO COM ENCARGOS COMPLEMENTARES	SEDI - SERVIÇOS	H	0,1013000	29,10	2,94
Insumo	00038025	SINAPI	CURVA DE TRANSPOSICAO, PVC, SOLDAVEL, 25 MM, COR MARROM, PARA AGUA FRIA PREDIAL	Material	UN	1,0000000	6,97	6,97
Insumo	00020083	SINAPI	SOLUCAO PREPARADORA / LIMPADORA PARA PVC, FRASCO COM 1000 CM3	Material	UN	0,0080000	71,92	0,57



<b>Secretaria de Atenção Especializada à Saúde</b> Centro de Atenção Psicossocial - Porte 3 - Área Construída: 721,00m²	<b>BDI Geral:</b> 20,81%	<b>Encargo Social Mensalista:</b> 70,77%	<b>Data:</b> 06/05/2025
<b>Bancos:</b> SINAPI (06/2024) - CPOS/CDHU (06/2024) - SBC (06/2024) - ORSE (06/2024) - IOPES (06/2024) - EMOP (06/2024) - SETOP (04/2024) - SEINFRA (028) - AGETOP CIVIL (06/2024)	<b>BDI Equipamentos:</b> 13,51%	<b>Encargo Social Horista:</b> 114,35%	<b>Revisão:</b> <b>01</b>

Item	Código	Banco	Descrição		Und	Und	Quant.			Total
Insumo	00000122	SINAPI	ADESIVO PLASTICO PARA PVC, FRASCO COM *850* GR	Material		UN	0,0071000	63,47		0,45
Insumo	00038383	SINAPI	LIXA D'AGUA EM FOLHA, GRAO 100	Material		UN	0,0338000	2,39		0,08
				MO sem	4,94	LS =>	0,00	MO com LS =>		4,94
				Valor do	3,05			Valor com BDI =>		17,72

15.2.38	Código	Banco	Descrição	Tipo	Und	Quant.	Valor Unit	Total	
Composição	89408	SINAPI	JOELHO 90 GRAUS, PVC, SOLDÁVEL, DN 25MM, INSTALADO EM RAMAL DE DISTRIBUIÇÃO DE ÁGUA - FORNECIMENTO E	INHI - INSTALAÇÕES	UN	1,0000000	10,72	10,72	
Composição	88267	SINAPI	ENCANADOR OU BOMBEIRO HIDRÁULICO COM ENCARGOS COMPLEMENTARES	SEDI - SERVIÇOS	H	0,1359000	36,22	4,92	
Composição	88248	SINAPI	AUXILIAR DE ENCANADOR OU BOMBEIRO HIDRÁULICO COM ENCARGOS COMPLEMENTARES	SEDI - SERVIÇOS	H	0,1359000	29,10	3,95	
Insumo	00000122	SINAPI	ADESIVO PLASTICO PARA PVC, FRASCO COM *850* GR	Material	UN	0,0071000	63,47	0,45	
Insumo	00038383	SINAPI	LIXA D'AGUA EM FOLHA, GRAO 100	Material	UN	0,0302000	2,39	0,07	
Insumo	00003529	SINAPI	JOELHO PVC, SOLDÁVEL, 90 GRAUS, 25 MM, COR MARROM, PARA AGUA FRIA PREDIAL	Material	UN	1,0000000	0,76	0,76	
Insumo	00020083	SINAPI	SOLUCAO PREPARADORA / LIMPADORA PARA PVC, FRASCO COM 1000 CM3	Material	UN	0,0080000	71,92	0,57	
				MO sem	6,63	LS =>	0,00	MO com LS =>	6,63
				Valor do	2,23			Valor com BDI =>	12,95

15.2.40	Código	Banco	Descrição	Tipo	Und	Quant.	Valor Unit	Total	
Composição	89753	SINAPI	LUVA SIMPLES, PVC, SERIE NORMAL, ESGOTO PREDIAL, DN 50 MM, JUNTA ELÁSTICA, FORNECIDO E INSTALADO EM RAMAL DE	INHI - INSTALAÇÕES	UN	1,0000000	10,65	10,65	
Composição	88267	SINAPI	ENCANADOR OU BOMBEIRO HIDRÁULICO COM ENCARGOS COMPLEMENTARES	SEDI - SERVIÇOS	H	0,0919000	36,22	3,32	
Composição	88248	SINAPI	AUXILIAR DE ENCANADOR OU BOMBEIRO HIDRÁULICO COM ENCARGOS COMPLEMENTARES	SEDI - SERVIÇOS	H	0,0919000	29,10	2,67	
Insumo	00003875	SINAPI	LUVA SIMPLES, PVC, SOLDAVEL, DN 50 MM, SERIE NORMAL, PARA ESGOTO PREDIAL	Material	UN	1,0000000	3,32	3,32	
Insumo	00000122	SINAPI	ADESIVO PLASTICO PARA PVC, FRASCO COM *850* GR	Material	UN	0,0073000	63,47	0,46	
Insumo	00038383	SINAPI	LIXA D'AGUA EM FOLHA, GRAO 100	Material	UN	0,0390000	2,39	0,09	
Insumo	00020083	SINAPI	SOLUCAO PREPARADORA / LIMPADORA PARA PVC, FRASCO COM 1000 CM3	Material	UN	0,0110000	71,92	0,79	
				MO sem	4,48	LS =>	0,00	MO com LS =>	4,48
				Valor do	2,21			Valor com BDI =>	12,86

15.2.41	Código	Banco	Descrição	Tipo	Und	Quant.	Valor Unit	Total	
Composição	89557	SINAPI	REDUÇÃO EXCÊNTRICA, PVC, SERIE R, ÁGUA PLUVIAL, DN 100 X 75 MM, JUNTA ELÁSTICA, FORNECIDO E INSTALADO EM	INHI - INSTALAÇÕES	UN	1,0000000	32,08	32,08	
Composição	88267	SINAPI	ENCANADOR OU BOMBEIRO HIDRÁULICO COM ENCARGOS COMPLEMENTARES	SEDI - SERVIÇOS	H	0,0743000	36,22	2,69	
Composição	88248	SINAPI	AUXILIAR DE ENCANADOR OU BOMBEIRO HIDRÁULICO COM ENCARGOS COMPLEMENTARES	SEDI - SERVIÇOS	H	0,0743000	29,10	2,16	
Insumo	00020078	SINAPI	PASTA LUBRIFICANTE PARA TUBOS E CONEXOES COM JUNTA ELASTICA, EMBALAGEM DE *400* GR (USO EM PVC, ACO, POLIETILENO E OUTROS)	Material	UN	0,0950000	26,20	2,48	
Insumo	00020046	SINAPI	REDUCAO EXCENTRICA PVC, SERIE R, DN 100 X 75 MM, PARA ESGOTO PREDIAL	Material	UN	1,0000000	18,53	18,53	
Insumo	00000298	SINAPI	ANEL BORRACHA, DN 75 MM, PARA TUBO SERIE REFORCADA ESGOTO PREDIAL	Material	UN	1,0000000	2,70	2,70	
Insumo	00000299	SINAPI	ANEL BORRACHA, DN 100 MM, PARA TUBO SERIE REFORCADA ESGOTO PREDIAL	Material	UN	1,0000000	3,52	3,52	
				MO sem	3,63	LS =>	0,00	MO com LS =>	3,63
				Valor do	6,67			Valor com BDI =>	38,75

15.2.42	Código	Banco	Descrição	Tipo	Und	Quant.	Valor Unit	Total	
Composição	CPU2588	Próprio	ANEL DE BORRACHA PARA TUBO PVC SANITARIO D = 50MM	INHI - INSTALAÇÕES	UN	1,0000000	5,31	5,31	
Composição	88267	SINAPI	ENCANADOR OU BOMBEIRO HIDRÁULICO COM ENCARGOS COMPLEMENTARES	SEDI - SERVIÇOS	H	0,1000000	36,22	3,62	
Insumo	00000296	SINAPI	ANEL BORRACHA PARA TUBO ESGOTO PREDIAL, DN 50 MM (NBR 5688)	Material	UN	1,0000000	1,69	1,69	
				MO sem	2,80	LS =>	0,00	MO com LS =>	2,80
				Valor do BDI =>	1,10			Valor com BDI =>	6,41

Observação

Composição de Referência: ORSE 3404. A composição foi ajustada para utilizar os insumos e a mão de obra conforme a base SINAPI, garantindo maior aderência aos parâmetros de mercado e normativas vigentes. Apenas os insumos que não possuem correspondência na base SINAPI

15.2.43	Código	Banco	Descrição	Tipo	Und	Quant.	Valor Unit	Total	
Composição	CPU2589	Próprio	JOELHO 45º DE PVC RÍGIDO, SÉRIE R, DIÂM = 50MM	INHI - INSTALAÇÕES	UN	1,0000000	26,19	26,19	
Composição	88316	SINAPI	SERVENTE COM ENCARGOS COMPLEMENTARES	SEDI - SERVIÇOS	H	0,2800000	28,69	8,03	
Composição	88267	SINAPI	ENCANADOR OU BOMBEIRO HIDRÁULICO COM ENCARGOS COMPLEMENTARES	SEDI - SERVIÇOS	H	0,2800000	36,22	10,14	
Insumo	00020149	SINAPI	JOELHO, PVC SERIE R, 45 GRAUS, DN 50 MM, PARA ESGOTO PREDIAL	Material	UN	1,0000000	6,75	6,75	
Insumo	2036	ORSE	Solucao limpadora pvc	Material	I	0,0060000	62,33	0,37	
Insumo	138	ORSE	Adesivo pvc em frasco de 850 gramas	Material	kg	0,0140000	64,72	0,90	
				MO sem	13,41	LS =>	0,00	MO com LS =>	13,41
				Valor do	5,45			Valor com BDI =>	31,64

Observação

Composição de Referência: ORSE 9760. A composição foi ajustada para utilizar os insumos e a mão de obra conforme a base SINAPI, garantindo maior aderência aos parâmetros de mercado e normativas vigentes. Apenas os insumos que não possuem correspondência na base SINAPI

15.2.44	Código	Banco	Descrição	Tipo	Und	Quant.	Valor Unit	Total	
Composição	89512	SINAPI	TUBO PVC, SÉRIE R, ÁGUA PLUVIAL, DN 100 MM, FORNECIDO E INSTALADO EM RAMAL DE ENCAMINHAMENTO. AF_06/2022	INHI - INSTALAÇÕES	M	1,0000000	55,54	55,54	
Composição	88267	SINAPI	ENCANADOR OU BOMBEIRO HIDRÁULICO COM ENCARGOS COMPLEMENTARES	SEDI - SERVIÇOS	H	0,4024000	36,22	14,57	
Composição	88248	SINAPI	AUXILIAR DE ENCANADOR OU BOMBEIRO HIDRÁULICO COM ENCARGOS COMPLEMENTARES	SEDI - SERVIÇOS	H	0,4024000	29,10	11,70	
Insumo	00038383	SINAPI	LIXA D'AGUA EM FOLHA, GRAO 100	Material	UN	0,0224000	2,39	0,05	
Insumo	00009841	SINAPI	TUBO PVC, SERIE R, DN 100 MM, PARA ESGOTO OU AGUAS PLUVIAIS PREDIAL (NBR 5688)	Material	M	1,0353000	28,23	29,22	
				MO sem	19,67	LS =>	0,00	MO com LS =>	19,67
				Valor do	11,55			Valor com BDI =>	67,09

15.2.45	Código	Banco	Descrição	Tipo	Und	Quant.	Valor Unit	Total	
Composição	89509	SINAPI	TUBO PVC, SÉRIE R, ÁGUA PLUVIAL, DN 50 MM, FORNECIDO E INSTALADO EM RAMAL DE ENCAMINHAMENTO. AF_06/2022	INHI - INSTALAÇÕES	M	1,0000000	25,75	25,75	
Composição	88248	SINAPI	AUXILIAR DE ENCANADOR OU BOMBEIRO HIDRÁULICO COM ENCARGOS COMPLEMENTARES	SEDI - SERVIÇOS	H	0,1897000	29,10	5,52	
Composição	88267	SINAPI	ENCANADOR OU BOMBEIRO HIDRÁULICO COM ENCARGOS COMPLEMENTARES	SEDI - SERVIÇOS	H	0,1897000	36,22	6,87	
Insumo	00020068	SINAPI	TUBO PVC, SERIE R, DN 50 MM, PARA ESGOTO OU AGUAS PLUVIAIS PREDIAL (NBR 5688)	Material	M	1,0353000	12,89	13,34	
Insumo	00038383	SINAPI	LIXA D'AGUA EM FOLHA, GRAO 100	Material	UN	0,0105000	2,39	0,02	
				MO sem	9,27	LS =>	0,00	MO com LS =>	9,27
				Valor do	5,35			Valor com BDI =>	31,10

15.2.46	Código	Banco	Descrição	Tipo	Und	Quant.	Valor Unit	Total	
Composição	89511	SINAPI	TUBO PVC, SÉRIE R, ÁGUA PLUVIAL, DN 75 MM, FORNECIDO E INSTALADO EM RAMAL DE ENCAMINHAMENTO. AF_06/2022	INHI - INSTALAÇÕES	M	1,0000000	43,42	43,42	
Composição	88267	SINAPI	ENCANADOR OU BOMBEIRO HIDRÁULICO COM ENCARGOS COMPLEMENTARES	SEDI - SERVIÇOS	H	0,2939000	36,22	10,64	
Composição	88248	SINAPI	AUXILIAR DE ENCANADOR OU BOMBEIRO HIDRÁULICO COM ENCARGOS COMPLEMENTARES	SEDI - SERVIÇOS	H	0,2939000	29,10	8,55	
Insumo	00009839	SINAPI	TUBO PVC, SERIE R, DN 75 MM, PARA ESGOTO OU AGUAS PLUVIAIS PREDIAL (NBR 5688)	Material	M	1,0353000	23,38	24,20	
Insumo	00038383	SINAPI	LIXA D'AGUA EM FOLHA, GRAO 100	Material	UN	0,0163000	2,39	0,03	
				MO sem	14,36	LS =>	0,00	MO com LS =>	14,36
				Valor do	9,03			Valor com BDI =>	52,45

15.2.47	Código	Banco	Descrição	Tipo	Und	Quant.	Valor Unit	Total	
Composição	CPU2590	Próprio	CAIXA DE COLETORA DE TALVEGUE - CCT 02 (PADRÃO DNIT)	ASTU -	UN	1,0000000	4.778,20	4.778,20	
Composição	101617	SINAPI	PREPARO DE FUNDO DE VALA COM LARGURA MAIOR OU IGUAL A 1,5 M E MENOR QUE 2,5 M (ACERTO DO SOLO NATURAL).	MOVT - MOVIMENTO DE	m²	5,0000000	4,19	20,95	
Composição	103801	SINAPI	CONCRETAGEM DE DISSIPADOR DE ENERGIA, FCK = 20 MPA, COM USO DE JERICAS E PREPARO EM BETONEIRA DE 600 L -	FUES - FUNDAÇÕES E	m³	2,1600000	650,71	1.405,53	
Composição	96536	SINAPI	FABRICAÇÃO, MONTAGEM E DESMONTAGEM DE FÔRMA PARA VIGA BALDRAME, EM MADEIRA SERRADA, E=25 MM, 4	FUES - FUNDAÇÕES E	m²	20,3000000	81,25	1.649,37	
Composição	93358	SINAPI	ESCAVAÇÃO MANUAL DE VALA COM PROFUNDIDADE MENOR OU IGUAL A 1,30 M. AF_02/2021	MOVT - MOVIMENTO DE	m³	15,0000000	113,49	1.702,35	
				MO sem	2.505,57	LS =>	0,00	MO com LS =>	2.505,57
				Valor do	994,34			Valor com BDI =>	5.772,54

Observação

Composição de Referência: ORSE 12646. A composição foi ajustada para utilizar os insumos e a mão de obra conforme a base SINAPI, garantindo maior aderência aos parâmetros de mercado e normativas vigentes. Apenas os insumos que não possuem correspondência na base SINAPI

15.2.48	Código	Banco	Descrição	Tipo	Und	Quant.	Valor Unit	Total	
Composição	94962	SINAPI	CONCRETO MAGRO PARA LASTRO, TRAÇO 1:4,5:4,5 (EM MASSA SECA DE CIMENTO/ AREIA MÉDIA/ BRITA 1) - PREPARO	FUES - FUNDAÇÕES E	m³	1,0000000	377,19	377,19	
Composição	88831	SINAPI	BETONEIRA CAPACIDADE NOMINAL DE 400 L, CAPACIDADE DE MISTURA 280 L, MOTOR ELÉTRICO TRIFÁSICO POTÊNCIA DE 2	CHOR - CUSTOS	CHI	0,7188000	0,40	0,28	
Composição	88316	SINAPI	SERVENTE COM ENCARGOS COMPLEMENTARES	SEDI - SERVIÇOS	H	2,3433000	28,69	67,22	
Composição	88830	SINAPI	BETONEIRA CAPACIDADE NOMINAL DE 400 L, CAPACIDADE DE MISTURA 280 L, MOTOR ELÉTRICO TRIFÁSICO POTÊNCIA DE 2	CHOR - CUSTOS	CHP	0,7623000	2,23	1,69	
Composição	88377	SINAPI	OPERADOR DE BETONEIRA ESTACIONÁRIA/MISTURADOR COM ENCARGOS COMPLEMENTARES	SEDI - SERVIÇOS	H	1,4811000	31,83	47,14	
Insumo	00004721	SINAPI	PEDRA BRITADA N. 1 (9,5 A 19 MM) POSTO PEDREIRA/FORNECEDOR, SEM FRETE	Material	m³	0,5782000	109,42	63,26	
Insumo	00000370	SINAPI	AREIA MEDIA - POSTO JAZIDA/FORNECEDOR (RETIRADO NA JAZIDA, SEM TRANSPORTE)	Material	m³	0,8269000	80,00	66,15	
Insumo	00001379	SINAPI	CIMENTO PORTLAND COMPOSTO CP II-32	Material	KG	212,0194000	0,62	131,45	
				MO sem	82,37	LS =>	0,00	MO com LS =>	82,37
				Valor do	78,49			Valor com BDI =>	455,68

15.2.49	Código	Banco	Descrição	Tipo	Und	Quant.	Valor Unit	Total	
Composição	89737	SINAPI	JOELHO 90 GRAUS, PVC, SERIE NORMAL, ESGOTO PREDIAL, DN 75 MM, JUNTA ELÁSTICA, FORNECIDO E INSTALADO EM RAMAL	INHI - INSTALAÇÕES	UN	1,0000000	24,71	24,71	
Composição	88248	SINAPI	AUXILIAR DE ENCANADOR OU BOMBEIRO HIDRÁULICO COM ENCARGOS COMPLEMENTARES	SEDI - SERVIÇOS	H	0,1652000	29,10	4,80	
Composição	88267	SINAPI	ENCANADOR OU BOMBEIRO HIDRÁULICO COM ENCARGOS COMPLEMENTARES	SEDI - SERVIÇOS	H	0,1652000	36,22	5,98	
Insumo	00003509	SINAPI	JOELHO PVC, SOLDAVEL, PB, 90 GRAUS, DN 75 MM, PARA ESGOTO PREDIAL	Material	UN	1,0000000	6,99	6,99	
Insumo	00000297	SINAPI	ANEL BORRACHA PARA TUBO ESGOTO PREDIAL, DN 75 MM (NBR 5688)	Material	UN	2,0000000	2,49	4,98	
Insumo	00020078	SINAPI	PASTA LUBRIFICANTE PARA TUBOS E CONEXOES COM JUNTA ELASTICA, EMBALAGEM DE *400* GR (USO EM PVC, ACO,	Material	UN	0,0750000	26,20	1,96	
				MO sem	8,07	LS =>	0,00	MO com LS =>	8,07



<b>Secretaria de Atenção Especializada à Saúde</b> Centro de Atenção Psicossocial - Porte 3 - Área Construída: 721,00m²	<b>BDI Geral:</b> 20,81%	<b>Encargo Social Mensalista:</b> 70,77%	<b>Data:</b> 06/05/2025
<b>Bancos:</b> SINAPI (06/2024) - CPOS/CDHU (06/2024) - SBC (06/2024) - ORSE (06/2024) - IOPES (06/2024) - EMOP (06/2024) - SETOP (04/2024) - SEINFRA (028) - AGETOP CIVIL (06/2024)	<b>BDI Equipamentos:</b> 13,51%	<b>Encargo Social Horista:</b> 114,35%	<b>Revisão:</b> <b>01</b>

Item	Código	Banco	Descrição		Und	Und	Quant.			Total
				Valor do	5,14		Valor com BDI =>			29,85
<b>15.2.50</b>	<b>Código</b>	<b>Banco</b>	<b>Descrição</b>	<b>Tipo</b>		<b>Und</b>	<b>Quant.</b>	<b>Valor Unit</b>		<b>Total</b>
Composição	89785	SINAPI	JUNÇÃO SIMPLES, PVC, SERIE NORMAL, ESGOTO PREDIAL, DN 50 X 50 MM, JUNTA ELÁSTICA, FORNECIDO E INSTALADO EM	INHI - INSTALAÇÕES		UN	1,0000000	28,95		28,95
Composição	88248	SINAPI	AUXILIAR DE ENCANADOR OU BOMBEIRO HIDRÁULICO COM ENCARGOS COMPLEMENTARES	SEDI - SERVIÇOS		H	0,1839000	29,10		5,35
Composição	88267	SINAPI	ENCANADOR OU BOMBEIRO HIDRÁULICO COM ENCARGOS COMPLEMENTARES	SEDI - SERVIÇOS		H	0,1839000	36,22		6,66
Insumo	00000296	SINAPI	ANEL BORRACHA PARA TUBO ESGOTO PREDIAL, DN 50 MM (NBR 5688)	Material		UN	3,0000000	1,69		5,07
Insumo	00003662	SINAPI	JUNCAO SIMPLES, PVC, 45 GRAUS, DN 50 X 50 MM, SERIE NORMAL PARA ESGOTO PREDIAL	Material		UN	1,0000000	9,91		9,91
Insumo	00020078	SINAPI	PASTA LUBRIFICANTE PARA TUBOS E CONEXOES COM JUNTA ELASTICA, EMBALAGEM DE *400* GR (USO EM PVC, ACO,	Material		UN	0,0750000	26,20		1,96
				MO sem	8,99	LS =>	0,00	MO com LS =>		8,99
				Valor do	6,02		Valor com BDI =>			34,97
<b>15.2.51</b>	<b>Código</b>	<b>Banco</b>	<b>Descrição</b>	<b>Tipo</b>		<b>Und</b>	<b>Quant.</b>	<b>Valor Unit</b>		<b>Total</b>
Composição	104351	SINAPI	TERMINAL DE VENTILAÇÃO, PVC, SÉRIE NORMAL, ESGOTO PREDIAL, DN 75 MM, JUNTA SOLDÁVEL, FORNECIDO E INSTALADO	INHI - INSTALAÇÕES		UN	1,0000000	23,35		23,35
Composição	88248	SINAPI	AUXILIAR DE ENCANADOR OU BOMBEIRO HIDRÁULICO COM ENCARGOS COMPLEMENTARES	SEDI - SERVIÇOS		H	0,0419000	29,10		1,21
Composição	88267	SINAPI	ENCANADOR OU BOMBEIRO HIDRÁULICO COM ENCARGOS COMPLEMENTARES	SEDI - SERVIÇOS		H	0,0419000	36,22		1,51
Insumo	00000122	SINAPI	ADESIVO PLASTICO PARA PVC, FRASCO COM *850* GR	Material		UN	0,0167000	63,47		1,05
Insumo	00038383	SINAPI	LIXA D'AGUA EM FOLHA, GRAO 100	Material		UN	0,0310000	2,39		0,07
Insumo	00020083	SINAPI	SOLUCAO PREPARADORA / LIMPADORA PARA PVC, FRASCO COM 1000 CM3	Material		UN	0,0260000	71,92		1,86
Insumo	00039320	SINAPI	TERMINAL DE VENTILACAO, 75 MM, SERIE NORMAL, ESGOTO PREDIAL	Material		UN	1,0000000	17,65		17,65
				MO sem	2,04	LS =>	0,00	MO com LS =>		2,04
				Valor do	4,85		Valor com BDI =>			28,20
<b>15.2.52</b>	<b>Código</b>	<b>Banco</b>	<b>Descrição</b>	<b>Tipo</b>		<b>Und</b>	<b>Quant.</b>	<b>Valor Unit</b>		<b>Total</b>
Composição	104352	SINAPI	TE, PVC, SÉRIE NORMAL, ESGOTO PREDIAL, DN 100 X 50 MM, JUNTA ELÁSTICA, FORNECIDO E INSTALADO EM PRUMADA DE	INHI - INSTALAÇÕES		UN	1,0000000	42,06		42,06
Composição	88248	SINAPI	AUXILIAR DE ENCANADOR OU BOMBEIRO HIDRÁULICO COM ENCARGOS COMPLEMENTARES	SEDI - SERVIÇOS		H	0,2083000	29,10		6,06
Composição	88267	SINAPI	ENCANADOR OU BOMBEIRO HIDRÁULICO COM ENCARGOS COMPLEMENTARES	SEDI - SERVIÇOS		H	0,2083000	36,22		7,54
Insumo	00011655	SINAPI	TE SANITARIO DE REDUCAO, PVC, DN 100 X 50 MM, SERIE NORMAL, PARA ESGOTO PREDIAL	Material		UN	1,0000000	17,11		17,11
Insumo	00020078	SINAPI	PASTA LUBRIFICANTE PARA TUBOS E CONEXOES COM JUNTA ELASTICA, EMBALAGEM DE *400* GR (USO EM PVC, ACO,	Material		UN	0,1400000	26,20		3,66
Insumo	00000301	SINAPI	ANEL BORRACHA PARA TUBO ESGOTO PREDIAL, DN 100 MM (NBR 5688)	Material		UN	2,0000000	3,00		6,00
Insumo	00000296	SINAPI	ANEL BORRACHA PARA TUBO ESGOTO PREDIAL, DN 50 MM (NBR 5688)	Material		UN	1,0000000	1,69		1,69
				MO sem	10,18	LS =>	0,00	MO com LS =>		10,18
				Valor do	8,75		Valor com BDI =>			50,81
<b>15.2.53</b>	<b>Código</b>	<b>Banco</b>	<b>Descrição</b>	<b>Tipo</b>		<b>Und</b>	<b>Quant.</b>	<b>Valor Unit</b>		<b>Total</b>
Composição	89825	SINAPI	TE, PVC, SERIE NORMAL, ESGOTO PREDIAL, DN 50 X 50 MM, JUNTA ELÁSTICA, FORNECIDO E INSTALADO EM PRUMADA DE	INHI - INSTALAÇÕES		UN	1,0000000	17,56		17,56
Composição	88248	SINAPI	AUXILIAR DE ENCANADOR OU BOMBEIRO HIDRÁULICO COM ENCARGOS COMPLEMENTARES	SEDI - SERVIÇOS		H	0,0457000	29,10		1,32
Composição	88267	SINAPI	ENCANADOR OU BOMBEIRO HIDRÁULICO COM ENCARGOS COMPLEMENTARES	SEDI - SERVIÇOS		H	0,0457000	36,22		1,65
Insumo	00000296	SINAPI	ANEL BORRACHA PARA TUBO ESGOTO PREDIAL, DN 50 MM (NBR 5688)	Material		UN	3,0000000	1,69		5,07
Insumo	00007097	SINAPI	TE SANITARIO, PVC, DN 50 X 50 MM, SERIE NORMAL, PARA ESGOTO PREDIAL	Material		UN	1,0000000	7,56		7,56
Insumo	00020078	SINAPI	PASTA LUBRIFICANTE PARA TUBOS E CONEXOES COM JUNTA ELASTICA, EMBALAGEM DE *400* GR (USO EM PVC, ACO,	Material		UN	0,0750000	26,20		1,96
				MO sem	2,23	LS =>	0,00	MO com LS =>		2,23
				Valor do	3,65		Valor com BDI =>			21,21
<b>15.2.54</b>	<b>Código</b>	<b>Banco</b>	<b>Descrição</b>	<b>Tipo</b>		<b>Und</b>	<b>Quant.</b>	<b>Valor Unit</b>		<b>Total</b>
Composição	89829	SINAPI	TE, PVC, SERIE NORMAL, ESGOTO PREDIAL, DN 75 X 75 MM, JUNTA ELÁSTICA, FORNECIDO E INSTALADO EM PRUMADA DE	INHI - INSTALAÇÕES		UN	1,0000000	38,05		38,05
Composição	88248	SINAPI	AUXILIAR DE ENCANADOR OU BOMBEIRO HIDRÁULICO COM ENCARGOS COMPLEMENTARES	SEDI - SERVIÇOS		H	0,1676000	29,10		4,87
Composição	88267	SINAPI	ENCANADOR OU BOMBEIRO HIDRÁULICO COM ENCARGOS COMPLEMENTARES	SEDI - SERVIÇOS DIVERSOS		H	0,1676000	36,22		6,07
Auxiliar										
Insumo	00000297	SINAPI	ANEL BORRACHA PARA TUBO ESGOTO PREDIAL, DN 75 MM (NBR 5688)	Material		UN	3,0000000	2,49		7,47
Insumo	00020078	SINAPI	PASTA LUBRIFICANTE PARA TUBOS E CONEXOES COM JUNTA ELASTICA, EMBALAGEM DE *400* GR (USO EM PVC, ACO,	Material		UN	0,1125000	26,20		2,94
Insumo	00011658	SINAPI	TE SANITARIO, PVC, DN 75 X 75 MM, SERIE NORMAL PARA ESGOTO PREDIAL	Material		UN	1,0000000	16,70		16,70
				MO sem	8,19	LS =>	0,00	MO com LS =>		8,19
				Valor do	7,91		Valor com BDI =>			45,96
<b>15.3.1</b>	<b>Código</b>	<b>Banco</b>	<b>Descrição</b>	<b>Tipo</b>		<b>Und</b>	<b>Quant.</b>	<b>Valor Unit</b>		<b>Total</b>
Composição	CPU2591	Próprio	CAIXA DE PASSAGEM EM ALVENARIA DE TUAJOS MACIÇOS ESP. = 0,12M, DIM. INT. = 0.50 X 0.50 X 0.60M, COM GRELHA DE	INHI - INSTALAÇÕES		un	1,0000000	817,51		817,51
Composição	99253	SINAPI	CAIXA ENTERRADA HIDRÁULICA RETANGULAR EM ALVENARIA COM TUAJOS CERÂMICOS MACIÇOS, DIMENSÕES INTERNAS:	INHI - INSTALAÇÕES		UN	1,0000000	636,12		636,12
Insumo	2602	ORSE	Grelha metálica de ferro fundido 50 x 50cm	Material		un	1,0000000	181,39		181,39
				MO sem	313,46	LS =>	0,00	MO com LS =>		313,46
				Valor do	170,12		Valor com BDI =>			987,63
<b>Observação</b> Composição de Referência: ORSE 3234. Utilizada composição SINAPI 99253 para a caixa e grelha conforme ORSE 3234										
<b>15.3.2</b>	<b>Código</b>	<b>Banco</b>	<b>Descrição</b>	<b>Tipo</b>		<b>Und</b>	<b>Quant.</b>	<b>Valor Unit</b>		<b>Total</b>
Composição	97961	SINAPI	CAIXA PARA BOCA DE LOBO COMBINADA COM GRELHA RETANGULAR, EM ALVENARIA COM BLOCOS DE CONCRETO,	DROP -		UN	1,0000000	2.686,47		2.686,47
Composição	5679	SINAPI	RETROESCAVADEIRA SOBRE RODAS COM CARREGADEIRA, TRAÇÃO 4X4, POTÊNCIA LÍQ. 88 HP, CAÇAMBA CARREG. CAP. MÍN.	CHOR - CUSTOS		CHI	0,1075000	76,28		8,20
Composição	5678	SINAPI	RETROESCAVADEIRA SOBRE RODAS COM CARREGADEIRA, TRAÇÃO 4X4, POTÊNCIA LÍQ. 88 HP, CAÇAMBA CARREG. CAP. MÍN.	CHOR - CUSTOS		CHP	0,0528000	163,02		8,60
Composição	88309	SINAPI	PEDREIRO COM ENCARGOS COMPLEMENTARES	SEDI - SERVIÇOS		H	13,8543000	37,26		516,21
Composição	101617	SINAPI	PREPARO DE FUNDO DE VALA COM LARGURA MAIOR OU IGUAL A 1,5 M E MENOR QUE 2,5 M (ACERTO DO SOLO NATURAL).	MOVT - MOVIMENTO DE		m²	2,0800000	4,19		8,71
Composição	94970	SINAPI	CONCRETO FCK = 20MPA, TRAÇO 1:2,7:3 (EM MASSA SECA DE CIMENTO / AREIA MÉDIA BRITA 1) - PREPARO MECÂNICO COM	FUES - FUNDAÇÕES E		m³	0,2768000	430,93		119,28
Composição	89996	SINAPI	ARMAÇÃO VERTICAL DE ALVENARIA ESTRUTURAL; DIÂMETRO DE 10,0 MM. AF_09/2021	FUES - FUNDAÇÕES E		KG	0,9872000	11,08		10,93
Composição	89995	SINAPI	GRAUTEAMENTO DE CINTA SUPERIOR OU DE VERGA EM ALVENARIA ESTRUTURAL. AF_09/2021	FUES - FUNDAÇÕES E		m³	0,0831000	1.059,73		88,06
Composição	89998	SINAPI	ARMAÇÃO DE CINTA DE ALVENARIA ESTRUTURAL; DIÂMETRO DE 10,0 MM. AF_09/2021	FUES - FUNDAÇÕES E		KG	3,3318000	10,37		34,55
Composição	88316	SINAPI	SERVENTE COM ENCARGOS COMPLEMENTARES	SEDI - SERVIÇOS		H	10,8855000	28,69		312,30
Composição	89993	SINAPI	GRAUTEAMENTO VERTICAL EM ALVENARIA ESTRUTURAL. AF_09/2021	FUES - FUNDAÇÕES E		m³	0,0299000	1.109,48		33,17
Composição	87316	SINAPI	ARGAMASSA TRAÇO 1:4 (EM VOLUME DE CIMENTO E AREIA GROSSA ÚMIDA) PARA CHAPISCO CONVENCIONAL, PREPARO	SEDI - SERVIÇOS		m³	0,0588000	447,15		26,29
Composição	88628	SINAPI	ARGAMASSA TRAÇO 1:3 (EM VOLUME DE CIMENTO E AREIA MÉDIA ÚMIDA), PREPARO MECÂNICO COM BETONEIRA 400 L.	SEDI - SERVIÇOS		m³	0,5972000	497,16		296,90
Composição	97735	SINAPI	PEÇA RETANGULAR PRÉ-MOLDADA, VOLUME DE CONCRETO DE 30 A 100 LITROS, TAXA DE AÇO APROXIMADA DE 30KG/M³.	FUES - FUNDAÇÕES E		m³	0,0616000	2.839,15		174,89
Insumo	00043440	SINAPI	CONJUNTO PRE-MOLDADO COMPOSTO POR GRELHA (0,99 X 0,45 M), QUADRO (1,10 X 0,52 M) E CANTONEIRA (1,10 X 0,35 M),	Material		UN	1,0000000	584,47		584,47
Insumo	00000660	SINAPI	CANALETA DE CONCRETO 19 X 19 X 19 CM (CLASSE C - NBR 6136)	Material		UN	28,3500000	2,99		84,76
Insumo	00025067	SINAPI	BLOCO DE CONCRETO ESTRUTURAL 19 X 19 X 39 CM, FBK 4,5 MPA (NBR 6136)	Material		UN	61,8757000	4,82		298,24
Insumo	00043386	SINAPI	MEIO-FIO OU GUIA DE CONCRETO PRÉ-MOLDADO, TIPO CHAPEU PARA BOCA DE LOBO, DIMENSOES *1,20* X 0,15 X 0,30 M	Material		UN	1,0000000	53,50		53,50
Insumo	00004491	SINAPI	PONTALETE *7,5 X 7,5* CM EM PINUS, MISTA OU EQUIVALENTE DA REGIAO - BRUTA	Material		M	0,2294000	8,38		1,92
Insumo	00004517	SINAPI	SARRAFO *2,5 X 7,5* CM EM PINUS, MISTA OU EQUIVALENTE DA REGIAO - BRUTA	Material		M	0,2728000	2,93		0,79
Insumo	00002692	SINAPI	DESMOLDANTE PROTETOR PARA FORMAS DE MADEIRA, DE BASE OLEOSA EMULSIONADA EM AGUA	Material		L	0,0105000	7,97		0,08
Insumo	00005069	SINAPI	PREGO DE ACO POLIDO COM CABECA 17 X 27 (2 1/2 X 11)	Material		KG	0,0242000	18,71		0,45
Insumo	00006193	SINAPI	TABUA NAO APARELHADA *2,5 X 20* CM, EM MACARANDUBA/MASSARANDUBA, ANGELIM OU EQUIVALENTE DA REGIAO - BRUTA	Material		M	0,8556000	28,26		24,17
				MO sem	846,00	LS =>	0,00	MO com LS =>		846,00
				Valor do	559,05		Valor com BDI =>			3.245,52
<b>15.3.5</b>	<b>Código</b>	<b>Banco</b>	<b>Descrição</b>	<b>Tipo</b>		<b>Und</b>	<b>Quant.</b>	<b>Valor Unit</b>		<b>Total</b>
Composição	89746	SINAPI	JOELHO 45 GRAUS, PVC, SERIE NORMAL, ESGOTO PREDIAL, DN 100 MM, JUNTA ELÁSTICA, FORNECIDO E INSTALADO EM	INHI - INSTALAÇÕES		UN	1,0000000	30,78		30,78
Composição	88248	SINAPI	AUXILIAR DE ENCANADOR OU BOMBEIRO HIDRÁULICO COM ENCARGOS COMPLEMENTARES	SEDI - SERVIÇOS		H	0,1926000	29,10		5,60
Composição	88267	SINAPI	ENCANADOR OU BOMBEIRO HIDRÁULICO COM ENCARGOS COMPLEMENTARES	SEDI - SERVIÇOS		H	0,1926000	36,22		6,97
Insumo	00003528	SINAPI	JOELHO PVC, SOLDADAVEL, PB, 45 GRAUS, DN 100 MM, PARA ESGOTO PREDIAL	Material		UN	1,0000000	9,20		9,20
Insumo	00000301	SINAPI	ANEL BORRACHA PARA TUBO ESGOTO PREDIAL, DN 100 MM (NBR 5688)	Material		UN	2,0000000	3,00		6,00
Insumo	00020078	SINAPI	PASTA LUBRIFICANTE PARA TUBOS E CONEXOES COM JUNTA ELASTICA, EMBALAGEM DE *400* GR (USO EM PVC, ACO,	Material		UN	0,1150000	26,20		3,01
				MO sem	9,41	LS =>	0,00	MO com LS =>		9,41
				Valor do	6,40		Valor com BDI =>			37,18
<b>15.3.6</b>	<b>Código</b>	<b>Banco</b>	<b>Descrição</b>	<b>Tipo</b>		<b>Und</b>	<b>Quant.</b>	<b>Valor Unit</b>		<b>Total</b>
Composição	89855	SINAPI	JOELHO 45 GRAUS, PVC, SERIE NORMAL, ESGOTO PREDIAL, DN 150 MM, JUNTA ELÁSTICA, FORNECIDO E INSTALADO EM	INHI - INSTALAÇÕES		UN	1,0000000	114,92		114,92
Composição	88267	SINAPI	ENCANADOR OU BOMBEIRO HIDRÁULICO COM ENCARGOS COMPLEMENTARES	SEDI - SERVIÇOS		H	0,3605000	36,22		13,05
Composição	88248	SINAPI	AUXILIAR DE ENCANADOR OU BOMBEIRO HIDRÁULICO COM ENCARGOS COMPLEMENTARES	SEDI - SERVIÇOS		H	0,3605000	29,10		10,49
Insumo	00020078	SINAPI	PASTA LUBRIFICANTE PARA TUBOS E CONEXOES COM JUNTA ELASTICA, EMBALAGEM DE *400* GR (USO EM PVC, ACO,	Material		UN	0,1750000	26,20		4,58
Insumo	00037952	SINAPI	JOELHO PVC, SOLDADAVEL, PB, 45 GRAUS, DN 150 MM, PARA ESGOTO PREDIAL	Material		UN	1,0000000	65,90		65,90
Insumo	00000305	SINAPI	ANEL BORRACHA, PARA TUBO PVC, REDE COLETOR ESGOTO, DN 150 MM (NBR 7362)	Material		UN	2,0000000	10,45		20,90
				MO sem	17,62	LS =>	0,00	MO com LS =>		17,62
				Valor do	23,91		Valor com BDI =>			138,83
<b>15.3.10</b>	<b>Código</b>	<b>Banco</b>	<b>Descrição</b>	<b>Tipo</b>		<b>Und</b>	<b>Quant.</b>	<b>Valor Unit</b>		<b>Total</b>
Composição	104086	SINAPI	TUBO, PVC OCRE, JUNTA ELÁSTICA, DN 150 MM, PARA COLETOR PREDIAL DE ESGOTO. AF_06/2022	LIPR - LIGAÇÕES		M	1,0000000	100,93		100,93



<b>Secretaria de Atenção Especializada à Saúde</b> Centro de Atenção Psicossocial - Porte 3 - Área Construída: 721,00m²	<b>BDI Geral:</b> 20,81%	<b>Encargo Social Mensalista:</b> 70,77%	<b>Data:</b> 06/05/2025
<b>Bancos:</b> SINAPI (06/2024) - CPOS/CDHU (06/2024) - SBC (06/2024) - ORSE (06/2024) - IOPES (06/2024) - EMOP (06/2024) - SETOP (04/2024) - SEINFRA (028) - AGETOP CIVIL (06/2024)	<b>BDI Equipamentos:</b> 13,51%	<b>Encargo Social Horista:</b> 114,35%	<b>Revisão:</b> <b>01</b>

Item	Código	Banco	Descrição	Tipo	Und	Und	Quant.	Valor Unit	Total
15.3.11	Código Banco		Descrição				Quant.	Valor Unit	Total
Composição		CPU2092 Próprio	CURVA PVC PARA REDE COLETOR ESGOTO, EB-644, 45 GR, 200 MM, COM JUNTA ELASTICA.	ASTU -	UN		1,0000000	380,47	380,47
Composição	88267	SINAPI	ENCANADOR OU BOMBEIRO HIDRÁULICO COM ENCARGOS COMPLEMENTARES	SEDI - SERVIÇOS	H		0,7000000	36,22	25,35
Composição	88248	SINAPI	AUXILIAR DE ENCANADOR OU BOMBEIRO HIDRÁULICO COM ENCARGOS COMPLEMENTARES	SEDI - SERVIÇOS	H		0,7000000	29,10	20,37
Insumo	00042695	SINAPI	CURVA PVC, BB, JE, 90 GRAUS, DN 200 MM, PARA TUBO CORRUGADO E/OU LISO, REDE COLETORA ESGOTO	Material		UN	1,0000000	300,76	300,76
Insumo	00020078	SINAPI	PASTA LUBRIFICANTE PARA TUBOS E CONEXOES COM JUNTA ELASTICA, EMBALAGEM DE *400* GR (USO EM PVC, ACO,	Material		UN	0,0875000	26,20	2,29
Insumo	00000306	SINAPI	ANEL BORRACHA, PARA TUBO PVC, REDE COLETOR ESGOTO, DN 200 MM (NBR 7362)	Material		UN	2,0000000	15,85	31,70
				MO sem	34,22	LS =>	0,00	MO com LS =>	34,22
				Valor do	79,17			Valor com BDI =>	459,64

Observação

Composição de Referência: SINAPI 83535 CPU2092. Utilizada composição SINAPI de referência na qual foi descontinuada em 2020 e atualizados os insumos para o SINAPI da data base do orçamento, sendo eles, 00020079 para 00020078 com conversão de coeficiente proporcional ao

15.3.12	Código Banco	Descrição	Tipo	Und	Quant.	Valor Unit	Total		
Composição	90696 SINAPI	TUBO DE PVC PARA REDE COLETORA DE ESGOTO DE PAREDE MACIÇA, DN 200 MM, JUNTA ELÁSTICA - FORNECIMENTO E	ASTU -	M	1,0000000	148,13	148,13		
Composição	88316 SINAPI	SERVENTE COM ENCARGOS COMPLEMENTARES	SEDI - SERVIÇOS	H	0,1030000	28,69	2,95		
Composição	88246 SINAPI	ASSENTADOR DE TUBOS COM ENCARGOS COMPLEMENTARES	SEDI - SERVIÇOS	H	0,1030000	34,67	3,57		
Insumo	00020078 SINAPI	PASTA LUBRIFICANTE PARA TUBOS E CONEXOES COM JUNTA ELASTICA, EMBALAGEM DE *400* GR (USO EM PVC, ACO,	Material	UN	0,0167000	26,20	0,43		
Insumo	00041930 SINAPI	TUBO COLETOR DE ESGOTO PVC, JEI, DN 200 MM (NBR 7362)	Material	M	1,0500000	134,46	141,18		
				MO sem	4,82	LS ==>	0,00	MO com LS ==>	4,82
				Valor do	30,82			Valor com BDI ==>	178,95

15.3.14	Código Banco	Descrição	Tipo	Und	Quant.	Valor Unit	Total	
Composição	89363 SINAPI	JOELHO 45 GRAUS, PVC, SOLDÁVEL, DN 25MM, INSTALADO EM RAMAL OU SUB-RAMAL DE ÁGUA - FORNECIMENTO E	INHI - INSTALAÇÕES	UN	1,0000000	12,58	12,58	
Composição	88267 SINAPI	ENCANADOR OU BOMBEIRO HIDRÁULICO COM ENCARGOS COMPLEMENTARES	SEDI - SERVIÇOS	H	0,1520000	36,22	5,50	
Composição	88248 SINAPI	AUXILIAR DE ENCANADOR OU BOMBEIRO HIDRÁULICO COM ENCARGOS COMPLEMENTARES	SEDI - SERVIÇOS	H	0,1520000	29,10	4,42	
Insumo	00000122 SINAPI	ADESIVO PLASTICO PARA PVC, FRASCO COM *850* GR	Material	UN	0,0071000	63,47	0,45	
Insumo	00003500 SINAPI	JOELHO, PVC SOLDÁVEL, 45 GRAUS, 25 MM, COR MARROM, PARA AGUA FRIA PREDIAL	Material	UN	1,0000000	1,56	1,56	
Insumo	00020083 SINAPI	SOLUCAO PREPARADORA / LIMPADORA PARA PVC, FRASCO COM 1000 CM3	Material	UN	0,0080000	71,92	0,57	
Insumo	00038383 SINAPI	LIXA D'AGUA EM FOLHA, GRAO 100	Material	UN	0,0338000	2,39	0,08	
			MO sem	7,42	LS =>	0,00	MO com LS =>	7,42
			Valor do	2,61			Valor com BDI =>	15,19

15.4.1	Código Banco	Descrição	Tipo	Und	Quant.	Valor Unit	Total	
Composição	CPU2592 Próprio	PLACA DE SINALIZACAO, FOTOLUMINESCENTE, EM PVC , COM LOGOTIPO "CUIDADO RISCO DE CHOQUE ELÉTRICO"- PLACA E5	INHI - INSTALAÇÕES	UN	1,0000000	20,14	20,14	
Composição	88316 SINAPI	SERVENTE COM ENCARGOS COMPLEMENTARES	SEDI - SERVIÇOS	H	0,2000000	28,69	5,73	
Insumo	13656 ORSE	Placa de sinalizacao, fotoluminescente, em pvc , com logotipo "Cuidado risco de choque elétrico"- Placa E5	Material	un	1,0000000	14,41	14,41	
			MO sem	3,98	LS =>	0,00	MO com LS =>	3,98
			Valor do	4,19			Valor com BDI =>	24,33

Observação

Composição de Referência: ORSE 12889. A composição foi ajustada para utilizar os insumos e a mão de obra conforme a base SINAPI, garantindo maior aderência aos parâmetros de mercado e normativas vigentes. Apenas os insumos que não possuem correspondência na base SINAPI

15.4.2	Código Banco	Descrição	Tipo	Und	Quant.	Valor Unit	Total	
Composição	101910 SINAPI	EXTINTOR DE INCÊNDIO PORTÁTIL COM CARGA DE PQS DE 8 KG, CLASSE BC - FORNECIMENTO E INSTALAÇÃO. AF_10/2020_PE	INES - INSTALAÇÕES	UN	1,0000000	365,47	365,47	
Composição Auxiliar	88267 SINAPI	ENCANADOR OU BOMBEIRO HIDRÁULICO COM ENCARGOS COMPLEMENTARES	SEDI - SERVIÇOS DIVERSOS	H	0,4574000	36,22	16,56	
Composição	88248 SINAPI	AUXILIAR DE ENCANADOR OU BOMBEIRO HIDRÁULICO COM ENCARGOS COMPLEMENTARES	SEDI - SERVIÇOS	H	0,4574000	29,10	13,31	
Insumo	00004350 SINAPI	BUCHA DE NYLON, DIAMETRO DO FURO 8 MM, COMPRIMENTO 40 MM, COM PARAFUSO DE ROSCA SOBERBA, CABECA CHATA,	Material	UN	2,0000000	0,88	1,76	
Insumo	00020977 SINAPI	EXTINTOR DE INCENDIO PORTATIL COM CARGA DE PO QUIMICO SECO (PQS) DE 8 KG, CLASSE BC	Material	UN	1,0000000	333,84	333,84	
			MO sem	22,36	LS ==>	0,00	MO com LS ==>	22,36
			Valor do	76,05			Valor com BDI ==>	441,52

15.4.3	Código Banco	Descrição	Tipo	Und	Quant.	Valor Unit	Total	
Composição	CPU2593 Próprio	PLACA DE SINALIZACAO, FOTOLUMINESCENTE, EM PVC , COM LOGOTIPO "EXTINTOR DE INCÊNDIO PORTÁTIL"- PLACA E5	ASTU -	UN	1,00000000	18,78	18,78	
Composição	88316 SINAPI	SERVENTE COM ENCARGOS COMPLEMENTARES	SEDI - SERVIÇOS	H	0,20000000	28,69	5,73	
Insumo	13655 ORSE	Placa de sinalizacao, fotoluminescente, em pvc , com logotipo "Extintor de incêndio portátil"- Placa E5	Material	un	1,00000000	13,05	13,05	
			MO sem	3,98	LS =>	0,00	MO com LS =>	3,98
			Valor do	3,90			Valor com BDI =>	22,68

Observação

Composição de Referência: ORSE 12888. A composição foi ajustada para utilizar os insumos e a mão de obra conforme a base SINAPI, garantindo maior aderência aos parâmetros de mercado e normativas vigentes. Apenas os insumos que não possuem correspondência na base SINAPI

15.4.4	Código Banco	Descrição	Tipo	Und	Quant.	Valor Unit	Total
Composição	CPU2594 Próprio	PLACA DE SINALIZAÇÃO EM PVC PARA AMBIENTES	ASTU -	UN	1,0000000	221,48	221,48
Composição Auxiliar	88309 SINAPI	PEDREIRO COM ENCARGOS COMPLEMENTARES	SEDI - SERVIÇOS DIVERSOS	H	0,1500000	37,26	5,58
Insumo	S.04.000.026514 CPOS/CDHU	PARAFUSO AUTO-ATARRAXANTE COM FENDA, ZINCADO BRANCO DE 9,5 X 2,9 MM	Material	un	6,0000000	0,05	0,30
Insumo	S.04.000.039086 CPOS/CDHU	PLACA DE SINALIZAÇÃO EM PVC EXPANDIDO DE 70X20CM, ESPESSURA 3MM, ADESIVO DUPLA FACE SOBRE TODO O VERSO	Material	un	1,0000000	215,60	215,60
			MO sem Valor do	4,25 46,08	LS =>	0,00	MO com LS => 4,25
						Valor com BDI =>	267,56

Observação

Composição de Referência: CPOS/CDHU 97.02.210. A composição foi ajustada para utilizar os insumos e a mão de obra conforme a base SINAPI, garantindo maior aderência aos parâmetros de mercado e normativas vigentes. Apenas os insumos que não possuem correspondência na base

15.4.5	Código Banco	Descrição	Tipo	Und	Quant.	Valor Unit	Total	
Composição	CPU2595	Próprio	SEDI - SERVIÇOS	UN	1,0000000	74,39	74,39	
Insumo	00037558	SINAPI	Material	UN	1,0000000	74,39	74,39	
			MO sem	0,00	LS =>	0,00	MO com LS =>	0,00
			Valor do	15,48			Valor com BDI =>	89,87

Observação

Composição de Referência: ORSE 11853. A composição foi ajustada para utilizar os insumos e a mão de obra conforme a base SINAPI, garantindo maior aderência aos parâmetros de mercado e normativas vigentes. Apenas os insumos que não possuem correspondência na base SINAPI

15.4.6	Código Banco	Descrição	Tipo	Und	Quant.	Valor Unit	Total	
Composição	CPU2596 Próprio	PLACA DE SINALIZAÇÃO EM PVC, COM INDICAÇÃO DE PROIBIÇÃO NORMATIVA	ASTU -	UN	1,0000000	17,87	17,87	
Composição	88309 SINAPI	PEDREIRO COM ENCARGOS COMPLEMENTARES	SEDI - SERVIÇOS	H	0,1000000	37,26	3,72	
Composição	88316 SINAPI	SERVENTE COM ENCARGOS COMPLEMENTARES	SEDI - SERVIÇOS	H	0,2000000	28,69	5,73	
Insumo	N.04.000.020305 CPOS/CDHU	PLACA DE SINALIZAÇÃO EM PVC, COM INDICAÇÃO DE PROIBIÇÃO NORMATIVA, (150X200X2MM); REF. P00111C DA ADVCOMM, 639 DA TAG SINALIZAÇÃO, P4 DA NET PLACA OU EQUIVALENTE	Material	un	1,0000000	8,42	8,42	
			MO sem	6,81	LS =>	0,00	MO com LS =>	6,81
			Valor do	3,71			Valor com BDI =>	21,58

Observação

Composição de Referência: CPOS/CDHU 97.02.198. A composição foi ajustada para utilizar os insumos e a mão de obra conforme a base SINAPI, garantindo maior aderência aos parâmetros de mercado e normativas vigentes. Apenas os insumos que não possuem correspondência na base

15.4.7	Código Banco	Descrição	Tipo	Und	Quant.	Valor Unit	Total	
Composição	CPU2597 Próprio	PLACA DE SINALIZAÇÃO EM ALUMÍNIO 35 X 25 CM - "PERIGO - GÁS INFLAMÁVEL - PROIBIDO FUMAR"	ASTU -	UN	1,0000000	47,74	47,74	
Composição	88267 SINAPI	ENCANADOR OU BOMBEIRO HIDRÁULICO COM ENCARGOS COMPLEMENTARES	SEDI - SERVIÇOS	H	0,0083000	36,22	0,30	
Composição Auxiliar	88248 SINAPI	AUXILIAR DE ENCANADOR OU BOMBEIRO HIDRÁULICO COM ENCARGOS COMPLEMENTARES	SEDI - SERVIÇOS DIVERSOS	H	0,0083000	29,10	0,24	
Insumo	H725 AGETOP	PLACA DE SINALIZAÇÃO EM ALUMÍNIO 35 X 25 CM - "PERIGO - GÁS INFLAMÁVEL - PROIBIDO FUMAR"	Material	un	1,0000000	47,20	47,20	
			MO sem	0,40	LS =>	0,00	MO com LS =>	0,40
			Valor do	9,93			Valor com BDI =>	57,67

Observação

Composição de Referência: AGETOP CIVIL 091046. A composição foi ajustada para utilizar os insumos e a mão de obra conforme a base SINAPI, garantindo maior aderência aos parâmetros de mercado e normativas vigentes. Apenas os insumos que não possuem correspondência na base

15.4.8	Código Banco	Descrição	Tipo	Und	Quant.	Valor Unit	Total	
Composição	CPU2598 Próprio	PLACA DE SINALIZACAO, FOTOLUMINESCENTE, 38X19 CM, EM PVC , COM SETA INDICATIVA DE SENTIDO (ESQUERDA OU	SEDI - SERVIÇOS	UN	1,0000000	25,92	25,92	
Composição	88316 SINAPI	SERVENTE COM ENCARGOS COMPLEMENTARES	SEDI - SERVIÇOS	H	0,2000000	28,69	5,73	
Insumo	13651 ORSE	Placa de sinalizacao, fotoluminescente, 38x19 cm, em pvc , com seta indicativa de sentido (esquerda ou direita) de saída de emergência-Placa S2	Material	un	1,0000000	20,19	20,19	
			MO sem	3,98	LS =>	0,00	MO com LS =>	3,98
			Valor do	5,39			Valor com BDI =>	31,31

Observação

Composição de Referência: ORSE 12884. A composição foi ajustada para utilizar os insumos e a mão de obra conforme a base SINAPI, garantindo maior aderência aos parâmetros de mercado e normativas vigentes. Apenas os insumos que não possuem correspondência na base SINAPI

15.4.9	Código Banco	Descrição	Tipo	Und	Quant.	Valor Unit	Total
--------	--------------	-----------	------	-----	--------	------------	-------



<b>Secretaria de Atenção Especializada à Saúde</b> Centro de Atenção Psicossocial - Porte 3 - Área Construída: 721,00m²			<b>BDI Geral:</b> 20,81%	<b>Encargo Social Mensalista:</b> 70,77%	<b>Data:</b> 06/05/2025
<b>Bancos:</b> SINAPI (06/2024) - CPOS/CDHU (06/2024) - SBC (06/2024) - ORSE (06/2024) - IOPES (06/2024) - EMOP (06/2024) - SETOP (04/2024) - SEINFRA (028) - AGETOP CIVIL (06/2024)			<b>BDI Equipamentos:</b> 13,51%	<b>Encargo Social Horista:</b> 114,35%	<b>Revisão:</b> <b>01</b>

Item	Código	Banco	Descrição		Und	Und	Quant.			Total
Composição	CPU2599	Próprio	ABRIGO DE SOBREPOR EM CHAPA DE AÇO CARBONO PINTADO COM TINTA A BASE DE EPOXI VERMELHA, DIMENSÕES	SEDI - SERVIÇOS		UN	1,0000000	377,30		377,30
Composição	88316	SINAPI	SERVENTE COM ENCARGOS COMPLEMENTARES	SEDI - SERVIÇOS		H	1,0000000	28,69		28,69
Composição	88309	SINAPI	PEDREIRO COM ENCARGOS COMPLEMENTARES	SEDI - SERVIÇOS		H	1,0000000	37,26		37,26
Insumo	11641	ORSE	Abriço de sobrepor em chapa de aço carbono pintado com tinta a base de epoxi vermelha, dimensões 75x35x25cm	Material		un	1,0000000	311,35		311,35
				MO sem	48,27	LS =>	0,00	MO com LS =>		48,27
				LS =>						
				Valor do	78,51			Valor com BDI =>		455,81

Observação

Composição de Referência: ORSE 10785. A composição foi ajustada para utilizar os insumos e a mão de obra conforme a base SINAPI, garantindo maior aderência aos parâmetros de mercado e normativas vigentes. Apenas os insumos que não possuem correspondência na base SINAPI

15.4.10	Código	Banco	Descrição	Tipo	Und	Quant.	Valor Unit	Total	
Composição	CPU2600	Próprio	PLACA DE SINALIZAÇÃO DE SEGURANÇA CODIGO 14 - 315/158(NBR 13.434); CÓDIGO S3(NT 14/2010-ES) ("SAIDA DE	SEDI - SERVIÇOS	UN	1,0000000	33,40	33,40	
Composição	88309	SINAPI	PEDREIRO COM ENCARGOS COMPLEMENTARES	SEDI - SERVIÇOS	H	0,3000000	37,26	11,17	
Composição	88316	SINAPI	SERVENTE COM ENCARGOS COMPLEMENTARES	SEDI - SERVIÇOS	H	0,3000000	28,69	8,60	
Insumo	026664	IOPES	BUCHA PLASTICA COM PARAFUSO - 6MM	Material	UN	2,0000000	0,37	0,74	
Insumo	067090	IOPES	PLACA DE SINALIZAÇÃO DE EMERGÊNCIA DE ORIENTAÇÃO E SALVAMENTO , CONFORME ABNT NBR 13434/2004 E NT14/2010-	Material	UN	1,0000000	12,89	12,89	
				MO sem	14,47	LS =>	0,00	MO com LS =>	14,47
				Valor do	6,95			Valor com BDI =>	40,35

Observação

Composição de Referência: IOPES 160612. A composição foi ajustada para utilizar os insumos e a mão de obra conforme a base SINAPI, garantindo maior aderência aos parâmetros de mercado e normativas vigentes. Apenas os insumos que não possuem correspondência na base SINAPI

15.4.11	Código	Banco	Descrição	Tipo	Und	Quant.	Valor Unit	Total	
Composição	CPU2601	Próprio	PLACA FOTOLUMINESCENTE DE SINALIZACAO DE SEGURANCA CONTRA IN CENDIO,PARA EQUIPAMENTOS DE COMBATE A	ASTU -	UN	1,0000000	13,23	13,23	
Composição	88309	SINAPI	PEDREIRO COM ENCARGOS COMPLEMENTARES	SEDI - SERVIÇOS	H	0,2000000	37,26	7,45	
Insumo	14735	EMOP	PLACA FOTOLUMINESCENTE SINALIZACAO SEG.C ONTRA INCENDIO P/EQUIP.COMB.ING.E ALARME ,PVC	Material	UN	1,0000000	5,78	5,78	
				MO sem	5,67	LS =>	0,00	MO com LS =>	5,67
				LS =>					
				Valor do	2,75		Valor com BDI =>		15,98

Observação

Composição de Referência: EMOP 05.054.0115-0. A composição foi ajustada para utilizar os insumos e a mão de obra conforme a base SINAPI, garantindo maior aderência aos parâmetros de mercado e normativas vigentes. Apenas os insumos que não possuem correspondência na base

16.1.1	Código Banco	Descrição	Tipo	Und	Quant.	Valor Unit	Total	
Composição	CPU2602 Próprio	BUCHA COM ARRUELA EM LIGA ESPECIAL ZAMAK P/ELETRODUTO 32MM, D=1 1/4"	ASTU -	UN	1,0000000	2,22	2,22	
Composição	88316 SINAPI	SERVENTE COM ENCARGOS COMPLEMENTARES	SEDI - SERVIÇOS	H	0,0100000	28,69	0,28	
Composição	88264 SINAPI	ELETRICISTA COM ENCARGOS COMPLEMENTARES	SEDI - SERVIÇOS	H	0,0100000	36,91	0,36	
Insumo	10364 ORSE	Bucha em liga zamak para eletroduto 32mm, d=1 1/4"	Material	un	1,0000000	0,79	0,79	
Insumo	10366 ORSE	Arruela em liga zamak p/eletroduto 32mm, d=1 1/4 "	Material	un	1,0000000	0,79	0,79	
			MO sem	0,47	LS =>	0,00	MO com LS =>	0,47
			Valor do	0,46			Valor com BDI =>	2,68

Observação

Composição de Referência: ORSE 9925. A composição foi ajustada para utilizar os insumos e a mão de obra conforme a base SINAPI, garantindo maior aderência aos parâmetros de mercado e normativas vigentes. Apenas os insumos que não possuem correspondência na base SINAPI

16.1.2	Código Banco	Descrição	Tipo	Und	Quant.	Valor Unit	Total	
Composição	91940 SINAPI	CAIXA RETANGULAR 4" X 2" MÉDIA (1,30 M DO PISO), PVC, INSTALADA EM PAREDE - FORNECIMENTO E INSTALAÇÃO.	INEL - INSTALAÇÃO	UN	1,0000000	23,36	23,36	
Composição	88264 SINAPI	ELETRICISTA COM ENCARGOS COMPLEMENTARES	SEDI - SERVIÇOS	H	0,2910000	36,91	10,74	
Composição	88629 SINAPI	ARGAMASSA TRAÇO 1:3 (EM VOLUME DE CIMENTO E AREIA MÉDIA ÚMIDA), PREPARO MANUAL. AF_08/2019	SEDI - SERVIÇOS	m³	0,0009000	630,90	0,56	
Composição	88247 SINAPI	AUXILIAR DE ELETRICISTA COM ENCARGOS COMPLEMENTARES	SEDI - SERVIÇOS	H	0,2910000	30,23	8,79	
Insumo	00001872 SINAPI	CAIXA DE PASSAGEM, EM PVC, DE 4" X 2", PARA ELETRODUTO FLEXIVEL CORRUGADO	Material	UN	1,0000000	3,27	3,27	
			MO sem	14,50	LS =>	0,00	MO com LS =>	14,50
			Valor do	4,86			Valor com BDI =>	28,22

16.1.3	Código	Banco	Descrição	Tipo	Und	Quant.	Valor Unit	Total	
Composição	91937	SINAPI	CAIXA OCTOGONAL 3" X 3", PVC, INSTALADA EM LAJE - FORNECIMENTO E INSTALAÇÃO. AF_03/2023	INEL - INSTALAÇÃO	UN	1,0000000	20,75	20,75	
Composição	88247	SINAPI	AUXILIAR DE ELETRICISTA COM ENCARGOS COMPLEMENTARES	SEDI - SERVIÇOS	H	0,2220000	30,23	6,71	
Composição	88264	SINAPI	ELETRICISTA COM ENCARGOS COMPLEMENTARES	SEDI - SERVIÇOS	H	0,2220000	36,91	8,19	
Insumo	00001871	SINAPI	CAIXA OCTOGONAL DE FUNDO MOVEL, EM PVC, DE 3" X 3", PARA ELETRODUTO FLEXIVEL CORRUGADO	Material	UN	1,0000000	5,85	5,85	
				MO sem	10,95	LS =>	0,00	MO com LS =>	10,95
				Valor do	4,31			Valor com BDI =>	25,06

16.1.4	Código	Banco	Descrição	Tipo	Und	Quant.	Valor Unit	Total	
Composição	92868	SINAPI	CAIXA RETANGULAR 4" X 2" MÉDIA (1,30 M DO PISO), METÁLICA, INSTALADA EM PAREDE - FORNECIMENTO E INSTALAÇÃO.	INEL - INSTALAÇÃO	UN	1,0000000	21,56	21,56	
Composição	88247	SINAPI	AUXILIAR DE ELETRICISTA COM ENCARGOS COMPLEMENTARES	SEDI - SERVIÇOS	H	0,2910000	30,23	8,79	
Composição	88629	SINAPI	ARGAMASSA TRAÇO 1:3 (EM VOLUME DE CIMENTO E AREIA MÉDIA ÚMIDA), PREPARO MANUAL. AF_08/2019	SEDI - SERVIÇOS	m³	0,0009000	630,90	0,56	
Composição	88264	SINAPI	ELETRICISTA COM ENCARGOS COMPLEMENTARES	SEDI - SERVIÇOS	H	0,2910000	36,91	10,74	
Insumo	00002556	SINAPI	CAIXA DE LUZ "4 X 2" EM ACO ESMALTADA	Material	UN	1,0000000	1,47	1,47	
				MO sem	14,50	LS =>	0,00	MO com LS =>	14,50
				Valor do	4,48			Valor com BDI =>	26,04

16.1.5	Código	Banco	Descrição	Tipo	Und	Quant.	Valor Unit	Total	
Composição	91920	SINAPI	CURVA 90 GRAUS PARA ELETRODUTO, PVC, ROSCÁVEL, DN 40 MM (1 1/4"), PARA CIRCUITOS TERMINAIS, INSTALADA EM	INEL - INSTALAÇÃO	UN	1,0000000	30,98	30,98	
Composição Auxiliar	88264	SINAPI	ELETRICISTA COM ENCARGOS COMPLEMENTARES	SEDI - SERVIÇOS DIVERSOS	H	0,3650000	36,91	13,47	
Composição	88247	SINAPI	AUXILIAR DE ELETRICISTA COM ENCARGOS COMPLEMENTARES	SEDI - SERVIÇOS	H	0,3650000	30,23	11,03	
Insumo	00001874	SINAPI	CURVA 90 GRAUS, LONGA, DE PVC RÍGIDO ROSCAVEL, DE 1 1/4", PARA ELETRODUTO	Material	UN	1,0000000	6,48	6,48	
				MO sem	18,00	LS =>	0,00	MO com LS =>	18,00
				Valor do	6,44			Valor com BDI =>	37,42

16.1.6	Código	Banco	Descrição	Tipo	Und	Quant.	Valor Unit	Total	
Composição	CPU2678	Próprio	LEITOS - PORCA E ARRUELA 1/4"	ASTU -	CJ	1,0000000	6,05	6,05	
Composição	88264	SINAPI	ELETRICISTA COM ENCARGOS COMPLEMENTARES	SEDI - SERVIÇOS	H	0,1080000	36,91	3,98	
Insumo	049818	IOPES	ARRUELA LISA EM LATÃO 1/4"	Material	UN	1,0000000	1,89	1,89	
Insumo	026554	IOPES	PORCA SEXTAVADA 1/4"	Material	UN	1,0000000	0,18	0,18	
				MO sem	3,02	LS =>	0,00	MO com LS =>	3,02
				LS =>					
				Valor do	1,25			Valor com BDI =>	7,30

Observação

Composição de Referência: SBC 063445. Insumo descontinuado, portanto, utilizada composição SBC como referencia e alterado insumo 006359 para insumos IOPES 026554 e 049818

16.1.7	Código	Banco	Descrição	Tipo	Und	Quant.	Valor Unit	Total	
Composição	CPU2604	Próprio	LEITOS - PORCA E ARRUELA 3/8"	ASTU -	CJ	1,0000000	7,91	7,91	
Composição	88264	SINAPI	ELETRICISTA COM ENCARGOS COMPLEMENTARES	SEDI - SERVIÇOS	H	0,1090000	36,91	4,02	
Composição	88247	SINAPI	AUXILIAR DE ELETRICISTA COM ENCARGOS COMPLEMENTARES	SEDI - SERVIÇOS	H	0,1090000	30,23	3,29	
Insumo	00004342	SINAPI	PORCA ZINCADA, SEXTAVADA, DIAMETRO 3/8"	Material	UN	1,0000000	0,31	0,31	
Insumo	028055	SBC	ARRUELA ACO 3/8" x 1/2"	Material	UN	1,0000000	0,29	0,29	
				MO sem	5,37	LS =>	0,00	MO com LS =>	5,37
				Valor do	1,64			Valor com BDI =>	9,55

Observação

Composição de Referência: SBC 063444. A composição foi ajustada para utilizar os insumos e a mão de obra conforme a base SINAPI, garantindo maior aderência aos parâmetros de mercado e normativas vigentes. Apenas os insumos que não possuem correspondência na base SINAPI

16.1.8	Código	Banco	Descrição	Tipo	Und	Quant.	Valor Unit	Total	
Composição	CPU2605	Próprio	CHUMBADOR CB 3/8"x2.1/2"+ PARAFUSO	ASTU -	UN	1,0000000	15,13	15,13	
Composição	88264	SINAPI	ELETRICISTA COM ENCARGOS COMPLEMENTARES	SEDI - SERVIÇOS	H	0,2060000	36,91	7,60	
Composição	88247	SINAPI	AUXILIAR DE ELETRICISTA COM ENCARGOS COMPLEMENTARES	SEDI - SERVIÇOS	H	0,1030000	30,23	3,11	
Insumo	002375	SBC	CHUMBADOR CB 3/8"x2.1/2"+ PARAFUSO	Material	UN	1,0000000	4,42	4,42	
				MO sem	7,96	LS =>	0,00	MO com LS =>	7,96
				Valor do	3,14			Valor com BDI =>	18,27

Observação

Composição de Referência: SBC 063120. A composição foi ajustada para utilizar os insumos e a mão de obra conforme a base SINAPI, garantindo maior aderência aos parâmetros de mercado e normativas vigentes. Apenas os insumos que não possuem correspondência na base SINAPI

16.1.9	Código	Banco	Descrição	Tipo	Und	Quant.	Valor Unit	Total
Composição	CPU2606	Próprio	PARAFUSO LENTILHA 42x13MM COM PORCA E ARRUELA	ASTU -	UN	1,0000000	1,79	1,79
Composição	88247	SINAPI	AUXILIAR DE ELETRICISTA COM ENCARGOS COMPLEMENTARES	SEDI - SERVIÇOS	H	0,0130000	30,23	0,39
Composição	88264	SINAPI	ELETRICISTA COM ENCARGOS COMPLEMENTARES	SEDI - SERVIÇOS	H	0,0130000	36,91	0,47



<b>Secretaria de Atenção Especializada à Saúde</b> Centro de Atenção Psicossocial - Porte 3 - Área Construída: 721,00m²			<b>BDI Geral:</b> 20,81%	<b>Encargo Social Mensalista:</b> 70,77%	<b>Data:</b> 06/05/2025
<b>Bancos:</b> SINAPI (06/2024) - CPOS/CDHU (06/2024) - SBC (06/2024) - ORSE (06/2024) - IOPES (06/2024) - EMOP (06/2024) - SETOP (04/2024) - SEINFRA (028) - AGETOP CIVIL (06/2024)			<b>BDI Equipamentos:</b> 13,51%	<b>Encargo Social Horista:</b> 114,35%	<b>Revisão:</b> <b>01</b>

Item	Código	Banco	Descrição	Material	Und	Und	Quant.			Total
Insumo	003563	SBC	PARAFUSO LENTILHA 42x13mm COM PORCA E ARRUELA			UN	1,0000000	0,93		0,93
				MO sem	0,63	LS =>	0,00	MO com LS =>		0,63
				Valor do	0,37			Valor com BDI =>		2,16

**Observação**

Composição de Referência: SBC 063111. A composição foi ajustada para utilizar os insumos e a mão de obra conforme a base SINAPI, garantindo maior aderência aos parâmetros de mercado e normativas vigentes. Apenas os insumos que não possuem correspondência na base SINAPI

16.1.10	Código	Banco	Descrição	Tipo	Und	Quant.	Valor Unit	Total	
Composição	CPU2607	Próprio	SUPORTE PARA FIXACAO FITA ALUMINIO OU CABO COBRE NU	SEDI - SERVIÇOS	UN	1,0000000	5,73	5,73	
Composição	88247	SINAPI	AUXILIAR DE ELETRICISTA COM ENCARGOS COMPLEMENTARES	SEDI - SERVIÇOS	H	0,0210000	30,23	0,63	
Composição	88264	SINAPI	ELETRICISTA COM ENCARGOS COMPLEMENTARES	SEDI - SERVIÇOS	H	0,0210000	36,91	0,77	
Insumo	036580	SBC	SUPORTE PARA FIXACAO DE FITA DE ALUMINIO 7/8"x1/8" COM BASE	Material	UN	1,0000000	4,33	4,33	
				MO sem	1,02	LS =>	0,00	MO com LS =>	1,02
				Valor do	1,19			Valor com BDI =>	6,92

**Observação**

Composição de Referência: SBC 078583. A composição foi ajustada para utilizar os insumos e a mão de obra conforme a base SINAPI, garantindo maior aderência aos parâmetros de mercado e normativas vigentes. Apenas os insumos que não possuem correspondência na base SINAPI

16.1.11	Código	Banco	Descrição	Tipo	Und	Quant.	Valor Unit	Total	
Composição	CPU2608	Próprio	VERGALHAO ACO GALV C/OM ROSCA TOTAL PARA PERFILADO 1/4""	INEL - INSTALAÇÃO	M	1,0000000	24,14	24,14	
Composição	88247	SINAPI	AUXILIAR DE ELETRICISTA COM ENCARGOS COMPLEMENTARES	SEDI - SERVIÇOS	H	0,3090000	30,23	9,34	
Composição	88264	SINAPI	ELETRICISTA COM ENCARGOS COMPLEMENTARES	SEDI - SERVIÇOS	H	0,3090000	36,91	11,40	
Insumo	00039996	SINAPI	VERGALHAO ZINCADO ROSCA TOTAL, 1/4" (6,3 MM)	Material	M	1,0000000	3,40	3,40	
				MO sem	15,24	LS =>	0,00	MO com LS =>	15,24
				Valor do	5,02			Valor com BDI =>	29,16

**Observação**

Composição de Referência: SBC 062690. A composição foi ajustada para utilizar os insumos e a mão de obra conforme a base SINAPI, garantindo maior aderência aos parâmetros de mercado e normativas vigentes.

16.1.12	Código	Banco	Descrição	Tipo	Und	Quant.	Valor Unit	Total	
Composição	CPU2609	Próprio	CABO DE COBRE FLEXÍVEL DE 150 MM², ISOLAMENTO 0,6/1 KV - ISOLAÇÃO HEPR 90°C	INEL - INSTALAÇÃO	M	1,0000000	160,72	160,72	
Composição	88247	SINAPI	AUXILIAR DE ELETRICISTA COM ENCARGOS COMPLEMENTARES	SEDI - SERVIÇOS	H	0,3500000	30,23	10,58	
Composição	88264	SINAPI	ELETRICISTA COM ENCARGOS COMPLEMENTARES	SEDI - SERVIÇOS	H	0,3500000	36,91	12,91	
Insumo	00039238	SINAPI	CABO DE COBRE, FLEXIVEL, CLASSE 4 OU 5, ISOLACAO EM PVC/A, ANTICHAMA BWF-B, 1 CONDUTOR, 450/750 V, SECAO NOMINAL 150 MM2	Material	M	1,0200000	134,54	137,23	
				MO sem	17,26	LS =>	0,00	MO com LS =>	17,26
				Valor do	33,44			Valor com BDI =>	194,16

**Observação**

Composição de Referência: CPOS/CDHU 39.21.125. A composição foi ajustada para utilizar os insumos e a mão de obra conforme a base SINAPI, garantindo maior aderência aos parâmetros de mercado e normativas vigentes. Apenas os insumos que não possuem correspondência na base

16.1.13	Código	Banco	Descrição	Tipo	Und	Quant.	Valor Unit	Total	
Composição	CPU2610	Próprio	CABO DE COBRE FLEXÍVEL DE 95 MM², ISOLAMENTO 0,6/1KV - ISOLAÇÃO HEPR 90°C	INEL - INSTALAÇÃO	M	1,0000000	83,69	83,69	
Composição	88264	SINAPI	ELETRICISTA COM ENCARGOS COMPLEMENTARES	SEDI - SERVIÇOS	H	0,3000000	36,91	11,07	
Composição	88247	SINAPI	AUXILIAR DE ELETRICISTA COM ENCARGOS COMPLEMENTARES	SEDI - SERVIÇOS	H	0,3000000	30,23	9,06	
Insumo	P.08.000.043090	CPOS/CDHU	CABO DE COBRE FLEXÍVEL DE 95 MM², ISOLAMENTO 0,6/1KV - ISOLAÇÃO HEPR 90°C	Material	m	1,0200000	62,32	63,56	
				MO sem	14,80	LS =>	0,00	MO com LS =>	14,80
				Valor do	17,41			Valor com BDI =>	101,10

**Observação**

Composição de Referência: CPOS/CDHU 39.21.110. A composição foi ajustada para utilizar os insumos e a mão de obra conforme a base SINAPI, garantindo maior aderência aos parâmetros de mercado e normativas vigentes. Apenas os insumos que não possuem correspondência na base

16.1.14	Código	Banco	Descrição	Tipo	Und	Quant.	Valor Unit	Total	
Composição	92981	SINAPI	CABO DE COBRE FLEXÍVEL ISOLADO, 16 MM², ANTI-CHAMA 450/750 V, PARA DISTRIBUIÇÃO - FORNECIMENTO E INSTALAÇÃO.	INEL - INSTALAÇÃO	M	1,0000000	15,66	15,66	
Composição	88247	SINAPI	AUXILIAR DE ELETRICISTA COM ENCARGOS COMPLEMENTARES	SEDI - SERVIÇOS	H	0,0130000	30,23	0,39	
Composição	88264	SINAPI	ELETRICISTA COM ENCARGOS COMPLEMENTARES	SEDI - SERVIÇOS	H	0,0130000	36,91	0,47	
Insumo	00000979	SINAPI	CABO DE COBRE, FLEXIVEL, CLASSE 4 OU 5, ISOLACAO EM PVC/A, ANTICHAMA BWF-B, 1 CONDUTOR, 450/750 V, SECAO	Material	M	1,0270000	14,33	14,71	
Insumo	00021127	SINAPI	FITA ISOLANTE ADESIVA ANTICHAMA, USO ATE 750 V, EM ROLO DE 19 MM X 5 M	Material	UN	0,0100000	9,79	0,09	
				MO sem	0,63	LS =>	0,00	MO com LS =>	0,63
				Valor do	3,25			Valor com BDI =>	18,91

16.1.15	Código	Banco	Descrição	Tipo	Und	Quant.	Valor Unit	Total	
Composição	101888	SINAPI	CABO DE COBRE ISOLADO, 25 MM², ANTI-CHAMA 450/750 V, INSTALADO EM ELETROCALHA OU PERFILADO - FORNECIMENTO E	INEL - INSTALAÇÃO	M	1,0000000	23,90	23,90	
Composição	88247	SINAPI	AUXILIAR DE ELETRICISTA COM ENCARGOS COMPLEMENTARES	SEDI - SERVIÇOS	H	0,0119000	30,23	0,35	
Composição	88264	SINAPI	ELETRICISTA COM ENCARGOS COMPLEMENTARES	SEDI - SERVIÇOS	H	0,0119000	36,91	0,43	
Insumo	00021127	SINAPI	FITA ISOLANTE ADESIVA ANTICHAMA, USO ATE 750 V, EM ROLO DE 19 MM X 5 M	Material	UN	0,0100000	9,79	0,09	
Insumo	00039232	SINAPI	CABO DE COBRE, FLEXIVEL, CLASSE 4 OU 5, ISOLACAO EM PVC/A, ANTICHAMA BWF-B, 1 CONDUTOR, 450/750 V, SECAO	Material	M	1,0270000	22,43	23,03	
				MO sem	0,58	LS =>	0,00	MO com LS =>	0,58
				Valor do	4,97			Valor com BDI =>	28,87

16.1.16	Código	Banco	Descrição	Tipo	Und	Quant.	Valor Unit	Total	
Composição	92986	SINAPI	CABO DE COBRE FLEXÍVEL ISOLADO, 35 MM², ANTI-CHAMA 0,6/1,0 KV, PARA REDE ENTERRADA DE DISTRIBUIÇÃO DE ENERGIA	INEL - INSTALAÇÃO	M	1,0000000	38,61	38,61	
Composição	88247	SINAPI	AUXILIAR DE ELETRICISTA COM ENCARGOS COMPLEMENTARES	SEDI - SERVIÇOS	H	0,0697000	30,23	2,10	
Composição	88264	SINAPI	ELETRICISTA COM ENCARGOS COMPLEMENTARES	SEDI - SERVIÇOS	H	0,0697000	36,91	2,57	
Insumo	00021127	SINAPI	FITA ISOLANTE ADESIVA ANTICHAMA, USO ATE 750 V, EM ROLO DE 19 MM X 5 M	Material	UN	0,0090000	9,79	0,08	
Insumo	00001019	SINAPI	CABO DE COBRE, FLEXIVEL, CLASSE 4 OU 5, ISOLACAO EM PVC/A, ANTICHAMA BWF-B, COBERTURA PVC-ST1, ANTICHAMA BWF-	Material	M	1,0150000	33,36	33,86	
				MO sem	3,43	LS =>	0,00	MO com LS =>	3,43
				Valor do	8,03			Valor com BDI =>	46,64

16.1.17	Código	Banco	Descrição	Tipo	Und	Quant.	Valor Unit	Total		
Composição	92988	SINAPI	CABO DE COBRE FLEXIVEL ISOLADO, 50 MM², ANTI-CHAMA 0,6/1,0 KV, PARA REDE ENTERRADA DE DISTRIBUIÇÃO DE ENERGIA	INEL - INSTALAÇÃO	M	1,0000000	55,70	55,70		
Composição	88264	SINAPI	ELETRICISTA COM ENCARGOS COMPLEMENTARES	SEDI - SERVIÇOS	H	0,0830000	36,91	3,06		
Composição	88247	SINAPI	AUXILIAR DE ELETRICISTA COM ENCARGOS COMPLEMENTARES	SEDI - SERVIÇOS	H	0,0830000	30,23	2,50		
Insumo	00021127	SINAPI	FITA ISOLANTE ADESIVA ANTICHAMA, USO ATE 750 V, EM ROLO DE 19 MM X 5 M	Material	UN	0,0090000	9,79	0,08		
Insumo	00001018	SINAPI	CABO DE COBRE, FLEXIVEL, CLASSE 4 OU 5, ISOLACAO EM PVC/A, ANTICHAMA BWF-B, COBERTURA PVC-ST1, ANTICHAMA BWF-	Material	M	1,0150000	49,33	50,06		
					MO sem	4,09	LS =>	0,00	MO com LS =>	4,09
					Valor do	11,59			Valor com BDI =>	67,29

16.1.18	Código	Banco	Descrição	Tipo	Und	Quant.	Valor Unit	Total	
Composição	91924	SINAPI	CABO DE COBRE FLEXÍVEL ISOLADO, 1,5 MM², ANTI-CHAMA 450/750 V, PARA CIRCUITOS TERMINAIS - FORNECIMENTO E	INEL - INSTALAÇÃO	M	1,0000000	3,34	3,34	
Composição	88247	SINAPI	AUXILIAR DE ELETRICISTA COM ENCARGOS COMPLEMENTARES	SEDI - SERVIÇOS	H	0,0230000	30,23	0,69	
Composição	88264	SINAPI	ELETRICISTA COM ENCARGOS COMPLEMENTARES	SEDI - SERVIÇOS	H	0,0230000	36,91	0,84	
Insumo	00021127	SINAPI	FITA ISOLANTE ADESIVA ANTICHAMA, USO ATE 750 V, EM ROLO DE 19 MM X 5 M	Material	UN	0,0094000	9,79	0,09	
Insumo	00001013	SINAPI	CABO DE COBRE, FLEXIVEL, CLASSE 4 OU 5, ISOLACAO EM PVC/A, ANTICHAMA BWF-B, 1 CONDUTOR, 450/750 V, SECAO	Material	M	1,2434000	1,39	1,72	
				MO sem	1,13	LS =>	0,00	MO com LS =>	1,13
				Valor do	0,69			Valor com BDI =>	4,03

16.1.19	Código	Banco	Descrição	Tipo	Und	Quant.	Valor Unit	Total	
Composição	91932	SINAPI	CABO DE COBRE FLEXIVEL ISOLADO, 10 MM², ANTI-CHAMA 450/750 V, PARA CIRCUITOS TERMINAIS - FORNECIMENTO E	INEL - INSTALAÇÃO	M	1,0000000	17,65	17,65	
Composição	88247	SINAPI	AUXILIAR DE ELETRICISTA COM ENCARGOS COMPLEMENTARES	SEDI - SERVIÇOS	H	0,0760000	30,23	2,29	
Composição	88264	SINAPI	ELETRICISTA COM ENCARGOS COMPLEMENTARES	SEDI - SERVIÇOS	H	0,0760000	36,91	2,80	
Insumo	00021127	SINAPI	FITA ISOLANTE ADESIVA ANTICHAMA, USO ATE 750 V, EM ROLO DE 19 MM X 5 M	Material	UN	0,0094000	9,79	0,09	
Insumo	00000980	SINAPI	CABO DE COBRE, FLEXIVEL, CLASSE 4 OU 5, ISOLACAO EM PVC/A, ANTICHAMA BWF-B, 1 CONDUTOR, 450/750 V, SECAO	Material	M	1,2434000	10,03	12,47	
				MO sem	3,74	LS =>	0,00	MO com LS =>	3,74
				Valor do	3,67			Valor com BDI =>	21,32

16.1.20	Código	Banco	Descrição	Tipo	Und	Quant.	Valor Unit	Total	
Composição	91926	SINAPI	CABO DE COBRE FLEXÍVEL ISOLADO, 2,5 MM², ANTI-CHAMA 450/750 V, PARA CIRCUITOS TERMINAIS - FORNECIMENTO E	INEL - INSTALAÇÃO	M	1,0000000	4,76	4,76	
Composição	88247	SINAPI	AUXILIAR DE ELETRICISTA COM ENCARGOS COMPLEMENTARES	SEDI - SERVIÇOS	H	0,0290000	30,23	0,87	
Composição	88264	SINAPI	ELETRICISTA COM ENCARGOS COMPLEMENTARES	SEDI - SERVIÇOS	H	0,0290000	36,91	1,07	
Insumo	00001014	SINAPI	CABO DE COBRE, FLEXIVEL, CLASSE 4 OU 5, ISOLACAO EM PVC/A, ANTICHAMA BWF-B, 1 CONDUTOR, 450/750 V, SECAO	Material	M	1,2434000	2,20	2,73	
Insumo	00021127	SINAPI	FITA ISOLANTE ADESIVA ANTICHAMA, USO ATE 750 V, EM ROLO DE 19 MM X 5 M	Material	UN	0,0094000	9,79	0,09	
				MO sem	1,42	LS =>	0,00	MO com LS =>	1,42
				Valor do	0,99			Valor com BDI =>	5,75

16.1.21	Código	Banco	Descrição	Tipo	Und	Quant.	Valor Unit	Total
Composição	91928	SINAPI	CABO DE COBRE FLEXÍVEL ISOLADO, 4 MM², ANTI-CHAMA 450/750 V, PARA CIRCUITOS TERMINAIS - FORNECIMENTO E	INEL - INSTALAÇÃO	M	1,0000000	7,22	7,22
Composição	88264	SINAPI	ELETRICISTA COM ENCARGOS COMPLEMENTARES	SEDI - SERVIÇOS	H	0,0390000	36,91	1,43
Composição	88247	SINAPI	AUXILIAR DE ELETRICISTA COM ENCARGOS COMPLEMENTARES	SEDI - SERVIÇOS	H	0,0390000	30,23	1,17
Insumo	00021127	SINAPI	FITA ISOLANTE ADESIVA ANTICHAMA, USO ATE 750 V, EM ROLO DE 19 MM X 5 M	Material	UN	0,0094000	9,79	0,09
Insumo	00000981	SINAPI	CABO DE COBRE, FLEXIVEL, CLASSE 4 OU 5, ISOLACAO EM PVC/A, ANTICHAMA BWF-B, 1 CONDUTOR, 450/750 V, SECAO	Material	M	1,2434000	3,65	4,53



<b>Secretaria de Atenção Especializada à Saúde</b> Centro de Atenção Psicossocial - Porte 3 - Área Construída: 721,00m²				<b>BDI Geral:</b> 20,81%	<b>Encargo Social Mensalista:</b> 70,77%	<b>Data:</b> 06/05/2025
<b>Bancos:</b> SINAPI (06/2024) - CPOS/CDHU (06/2024) - SBC (06/2024) - ORSE (06/2024) - IOPES (06/2024) - EMOP (06/2024) - SETOP (04/2024) - SEINFRA (028) - AGETOP CIVIL (06/2024)				<b>BDI Equipamentos:</b> 13,51%	<b>Encargo Social Horista:</b> 114,35%	<b>Revisão:</b> <b>01</b>

Item	Código	Banco	Descrição		Und	Und	Quant.		Total
				MO sem	1,92	LS =>	0,00	MO com LS =>	1,92
				Valor do	1,50			Valor com BDI =>	8,72
16.1.22	Código	Banco	Descrição	Tipo	Und		Quant.	Valor Unit	Total
Composição	91930	SINAPI	CABO DE COBRE FLEXÍVEL ISOLADO, 6 MM², ANTI-CHAMA 450/750 V, PARA CIRCUITOS TERMINAIS - FORNECIMENTO E	INEL - INSTALAÇÃO	M		1,0000000	10,03	10,03
Composição	88247	SINAPI	AUXILIAR DE ELETRICISTA COM ENCARGOS COMPLEMENTARES	SEDI - SERVIÇOS	H		0,0510000	30,23	1,54
Composição	88264	SINAPI	ELETRICISTA COM ENCARGOS COMPLEMENTARES	SEDI - SERVIÇOS	H		0,0510000	36,91	1,88
Insumo	00000982	SINAPI	CABO DE COBRE, FLEXIVEL, CLASSE 4 OU 5, ISOLACAO EM PVC/A, ANTICHAMA BWF-B, 1 CONDUTOR, 450/750 V, SECAO	Material	M		1,2434000	5,25	6,52
Insumo	00021127	SINAPI	FITA ISOLANTE ADESIVA ANTICHAMA, USO ATE 750 V, EM ROLO DE 19 MM X 5 M	Material	UN		0,0094000	9,79	0,09
				MO sem	2,50	LS =>	0,00	MO com LS =>	2,50
				Valor do	2,08			Valor com BDI =>	12,11
16.1.23	Código	Banco	Descrição	Tipo	Und		Quant.	Valor Unit	Total
Composição	97886	SINAPI	CAIXA ENTERRADA ELÉTRICA RETANGULAR, EM ALVENARIA COM TIJOLOS CERÂMICOS MACIÇOS, FUNDO COM BRITA	INEL - INSTALAÇÃO	UN		1,0000000	195,71	195,71
Composição	87316	SINAPI	ARGAMASSA TRAÇO 1:4 (EM VOLUME DE CIMENTO E AREIA GROSSA ÚMIDA) PARA CHAPISCO CONVENCIONAL, PREPARO	SEDI - SERVIÇOS	m³		0,0039000	447,15	1,74
Composição	101619	SINAPI	PREPARO DE FUNDO DE VALA COM LARGURA MENOR QUE 1,5 M, COM CAMADA DE BRITA, LANÇAMENTO MANUAL. AF_08/2020	MOVT - MOVIMENTO DE	m³		0,0360000	345,32	12,43
Composição	88309	SINAPI	PEDREIRO COM ENCARGOS COMPLEMENTARES	SEDI - SERVIÇOS	H		1,2686000	37,26	47,26
Composição	100475	SINAPI	ARGAMASSA TRAÇO 1:3 (EM VOLUME DE CIMENTO E AREIA MÉDIA ÚMIDA) COM ADIÇÃO DE IMPERMEABILIZANTE, PREPARO	SEDI - SERVIÇOS	m³		0,0278000	671,52	18,66
Composição	88316	SINAPI	SERVENTE COM ENCARGOS COMPLEMENTARES	SEDI - SERVIÇOS	H		0,9967000	28,69	28,59
Auxiliar				DIVERSOS					
Composição	97734	SINAPI	PEÇA RETANGULAR PRÉ-MOLDADA, VOLUME DE CONCRETO DE 10 A 30 LITROS, TAXA DE AÇO APROXIMADA DE 30KG/M³.	FUES - FUNDAÇÕES E	m³		0,0175000	3.558,49	62,27
Insumo	00007258	SINAPI	TIJOLO CERAMICO MACICO COMUM DE *5 X 10 X 20* CM (L X A X C)	Material	UN		38,6910000	0,64	24,76
				MO sem	99,32	LS =>	0,00	MO com LS =>	99,32
				Valor do	40,72			Valor com BDI =>	236,43
16.1.24	Código	Banco	Descrição	Tipo	Und		Quant.	Valor Unit	Total
Composição	CPU2611	Próprio	CAIXA DE PASSAGEM DE AÇO C/ TAMPA APARAFUSADA 302X302X120	INEL - INSTALAÇÃO	UN		1,0000000	258,50	258,50
Composição	88247	SINAPI	AUXILIAR DE ELETRICISTA COM ENCARGOS COMPLEMENTARES	SEDI - SERVIÇOS	H		1,5470000	30,23	46,76
Composição	88264	SINAPI	ELETRICISTA COM ENCARGOS COMPLEMENTARES	SEDI - SERVIÇOS	H		1,5470000	36,91	57,09
Insumo	004948	SBC	CAIXA DE PASSAGEM CHAPA DE AÇO DE EMBUTIR COM TAMPA APARAFUSADA 302x302x122 CEMAR	Material	UN		1,0000000	154,65	154,65
				MO sem	76,35	LS =>	0,00	MO com LS =>	76,35
				Valor do	53,79			Valor com BDI =>	312,29
<b>Observação</b> Composição de Referência: SBC 061462. A composição foi ajustada para utilizar os insumos e a mão de obra conforme a base SINAPI, garantindo maior aderência aos parâmetros de mercado e normativas vigentes. Apenas os insumos que não possuem correspondência na base SINAPI									
16.1.25	Código	Banco	Descrição	Tipo	Und		Quant.	Valor Unit	Total
Composição	CPU2612	Próprio	CAIXA DE PASSAGEM CH.DE AÇO C/TAMPA APARAF. 200x200x100 PISO	INEL - INSTALAÇÃO	UN		1,0000000	163,84	163,84
Composição	88264	SINAPI	ELETRICISTA COM ENCARGOS COMPLEMENTARES	SEDI - SERVIÇOS	H		1,4240000	36,91	52,55
Composição	88247	SINAPI	AUXILIAR DE ELETRICISTA COM ENCARGOS COMPLEMENTARES	SEDI - SERVIÇOS	H		1,4240000	30,23	43,04
Insumo	004949	SBC	CAIXA DE PASSAGEM SOBREPOR 200x200mm BRANCA METAL IP-44 GOMES	Material	UN		1,0000000	68,25	68,25
				MO sem	70,28	LS =>	0,00	MO com LS =>	70,28
				Valor do	34,09			Valor com BDI =>	197,93
<b>Observação</b> Composição de Referência: SBC 061461. A composição foi ajustada para utilizar os insumos e a mão de obra conforme a base SINAPI, garantindo maior aderência aos parâmetros de mercado e normativas vigentes. Apenas os insumos que não possuem correspondência na base SINAPI									
16.1.26	Código	Banco	Descrição	Tipo	Und		Quant.	Valor Unit	Total
Composição	91987	SINAPI	CAMPAINHA CIGARRA (1 MÓDULO), 10A/250V, INCLUINDO SUPORTE E PLACA - FORNECIMENTO E INSTALAÇÃO. AF_03/2023	INEL - INSTALAÇÃO	UN		1,0000000	55,24	55,24
Composição	91986	SINAPI	CAMPAINHA CIGARRA (1 MÓDULO), 10A/250V, SEM SUPORTE E SEM PLACA - FORNECIMENTO E INSTALAÇÃO. AF_03/2023	INEL - INSTALAÇÃO	UN		1,0000000	42,32	42,32
Composição	91946	SINAPI	SUPORTE PARAFUSADO COM PLACA DE ENCAIXE 4" X 2" MÉDIO (1,30 M DO PISO) PARA PONTO ELÉTRICO - FORNECIMENTO E	INEL - INSTALAÇÃO	UN		1,0000000	12,92	12,92
				MO sem	24,12	LS =>	0,00	MO com LS =>	24,12
				Valor do	11,49			Valor com BDI =>	66,73
16.1.27	Código	Banco	Descrição	Tipo	Und		Quant.	Valor Unit	Total
Composição	91979	SINAPI	INTERRUPTOR INTERMEDIÁRIO (1 MÓDULO), 10A/250V, INCLUINDO SUPORTE E PLACA - FORNECIMENTO E INSTALAÇÃO.	INEL - INSTALAÇÃO	UN		1,0000000	58,58	58,58
Composição	91946	SINAPI	SUPORTE PARAFUSADO COM PLACA DE ENCAIXE 4" X 2" MÉDIO (1,30 M DO PISO) PARA PONTO ELÉTRICO - FORNECIMENTO E	INEL - INSTALAÇÃO	UN		1,0000000	12,92	12,92
Composição	91978	SINAPI	INTERRUPTOR INTERMEDIÁRIO (1 MÓDULO), 10A/250V, SEM SUPORTE E SEM PLACA - FORNECIMENTO E INSTALAÇÃO.	INEL - INSTALAÇÃO	UN		1,0000000	45,66	45,66
				MO sem	26,14	LS =>	0,00	MO com LS =>	26,14
				Valor do	12,19			Valor com BDI =>	70,77
16.1.28	Código	Banco	Descrição	Tipo	Und		Quant.	Valor Unit	Total
Composição	91955	SINAPI	INTERRUPTOR PARALELO (1 MÓDULO), 10A/250V, INCLUINDO SUPORTE E PLACA - FORNECIMENTO E INSTALAÇÃO. AF_03/2023	INEL - INSTALAÇÃO	UN		1,0000000	42,99	42,99
Composição	91946	SINAPI	SUPORTE PARAFUSADO COM PLACA DE ENCAIXE 4" X 2" MÉDIO (1,30 M DO PISO) PARA PONTO ELÉTRICO - FORNECIMENTO E	INEL - INSTALAÇÃO	UN		1,0000000	12,92	12,92
Composição	91954	SINAPI	INTERRUPTOR PARALELO (1 MÓDULO), 10A/250V, SEM SUPORTE E SEM PLACA - FORNECIMENTO E INSTALAÇÃO. AF_03/2023	INEL - INSTALAÇÃO	UN		1,0000000	30,07	30,07
				MO sem	21,95	LS =>	0,00	MO com LS =>	21,95
				Valor do	8,94			Valor com BDI =>	51,93
16.1.29	Código	Banco	Descrição	Tipo	Und		Quant.	Valor Unit	Total
Composição	91957	SINAPI	INTERRUPTOR SIMPLES (1 MÓDULO) COM INTERRUPTOR PARALELO (1 MÓDULO), 10A/250V, INCLUINDO SUPORTE E PLACA -	INEL - INSTALAÇÃO	UN		1,0000000	61,08	61,08
Composição	91956	SINAPI	INTERRUPTOR SIMPLES (1 MÓDULO) COM INTERRUPTOR PARALELO (1 MÓDULO), 10A/250V, SEM SUPORTE E SEM PLACA -	INEL - INSTALAÇÃO	UN		1,0000000	48,16	48,16
Composição	91946	SINAPI	SUPORTE PARAFUSADO COM PLACA DE ENCAIXE 4" X 2" MÉDIO (1,30 M DO PISO) PARA PONTO ELÉTRICO - FORNECIMENTO E	INEL - INSTALAÇÃO	UN		1,0000000	12,92	12,92
				MO sem	30,29	LS =>	0,00	MO com LS =>	30,29
				Valor do	12,71			Valor com BDI =>	73,79
16.1.30	Código	Banco	Descrição	Tipo	Und		Quant.	Valor Unit	Total
Composição	91953	SINAPI	INTERRUPTOR SIMPLES (1 MÓDULO), 10A/250V, INCLUINDO SUPORTE E PLACA - FORNECIMENTO E INSTALAÇÃO. AF_03/2023	INEL - INSTALAÇÃO	UN		1,0000000	35,24	35,24
				INEL - INSTALAÇÃO ELÉTRICA/ELETRIFICAÇÃO E ILUMINAÇÃO					
Composição	91946	SINAPI	SUPORTE PARAFUSADO COM PLACA DE ENCAIXE 4" X 2" MÉDIO (1,30 M DO PISO) PARA PONTO ELÉTRICO - FORNECIMENTO E	INEL - INSTALAÇÃO	UN		1,0000000	12,92	12,92
Composição	91952	SINAPI	INTERRUPTOR SIMPLES (1 MÓDULO), 10A/250V, SEM SUPORTE E SEM PLACA - FORNECIMENTO E INSTALAÇÃO. AF_03/2023	INEL - INSTALAÇÃO	UN		1,0000000	22,32	22,32
				MO sem	17,76	LS =>	0,00	MO com LS =>	17,76
				Valor do	7,33			Valor com BDI =>	42,57
16.1.31	Código	Banco	Descrição	Tipo	Und		Quant.	Valor Unit	Total
Composição	CPU2613	Próprio	PLACA COM UM FURO IMPERIA BRANCO IRIEL P/ SAIDA CABO DE SOM	INEL - INSTALAÇÃO	UN		1,0000000	18,78	18,78
Composição	88264	SINAPI	ELETRICISTA COM ENCARGOS COMPLEMENTARES	SEDI - SERVIÇOS	H		0,2040000	36,91	7,52
Composição	88247	SINAPI	AUXILIAR DE ELETRICISTA COM ENCARGOS COMPLEMENTARES	SEDI - SERVIÇOS	H		0,2040000	30,23	6,16
Insumo	003595	SBC	PLACA COM UM FURO IMPERIA BRANCO IRIEL	Material	UN		1,0000000	5,10	5,10
				MO sem	10,06	LS =>	0,00	MO com LS =>	10,06
				Valor do	3,90			Valor com BDI =>	22,68
<b>Observação</b> Composição de Referência: SBC 059208. A composição foi ajustada para utilizar os insumos e a mão de obra conforme a base SINAPI, garantindo maior aderência aos parâmetros de mercado e normativas vigentes. Apenas os insumos que não possuem correspondência na base SINAPI									
16.1.32	Código	Banco	Descrição	Tipo	Und		Quant.	Valor Unit	Total
Composição	CPU2614	Próprio	PLACA (ESPELHO) 1 POSTO HORIZONTAL 4x2 PIAL PLUS	INEL - INSTALAÇÃO	UN		1,0000000	8,75	8,75
Composição	88247	SINAPI	AUXILIAR DE ELETRICISTA COM ENCARGOS COMPLEMENTARES	SEDI - SERVIÇOS	H		0,0490000	30,23	1,48
Composição	88264	SINAPI	ELETRICISTA COM ENCARGOS COMPLEMENTARES	SEDI - SERVIÇOS	H		0,0490000	36,91	1,80
Insumo	034530	SBC	PLACA 1 POSTO HORIZONTAL 4x2 PIAL PLUS	Material	UN		1,0000000	5,47	5,47
				MO sem	2,41	LS =>	0,00	MO com LS =>	2,41
				Valor do	1,82			Valor com BDI =>	10,57
<b>Observação</b> Composição de Referência: SBC 062568. A composição foi ajustada para utilizar os insumos e a mão de obra conforme a base SINAPI, garantindo maior aderência aos parâmetros de mercado e normativas vigentes. Apenas os insumos que não possuem correspondência na base SINAPI									
16.1.33	Código	Banco	Descrição	Tipo	Und		Quant.	Valor Unit	Total
Composição	91985	SINAPI	INTERRUPTOR PULSADOR CAMPAINHA (1 MÓDULO), 10A/250V, INCLUINDO SUPORTE E PLACA - FORNECIMENTO E	INEL - INSTALAÇÃO	UN		1,0000000	34,15	34,15
Composição	91984	SINAPI	INTERRUPTOR PULSADOR CAMPAINHA (1 MÓDULO), 10A/250V, SEM SUPORTE E SEM PLACA - FORNECIMENTO E INSTALAÇÃO.	INEL - INSTALAÇÃO	UN		1,0000000	21,23	21,23
Composição	91946	SINAPI	SUPORTE PARAFUSADO COM PLACA DE ENCAIXE 4" X 2" MÉDIO (1,30 M DO PISO) PARA PONTO ELÉTRICO - FORNECIMENTO E	INEL - INSTALAÇÃO	UN		1,0000000	12,92	12,92
				MO sem	17,76	LS =>	0,00	MO com LS =>	17,76
				Valor do	7,10			Valor com BDI =>	41,25
16.1.34	Código	Banco	Descrição	Tipo	Und		Quant.	Valor Unit	Total
Composição	91996	SINAPI	TOMADA MÉDIA DE EMBUTIR (1 MÓDULO), 2P+T 10 A, INCLUINDO SUPORTE E PLACA - FORNECIMENTO E INSTALAÇÃO.	INEL - INSTALAÇÃO	UN		1,0000000	41,88	41,88
Composição	91994	SINAPI	TOMADA MÉDIA DE EMBUTIR (1 MÓDULO), 2P+T 10 A, SEM SUPORTE E SEM PLACA - FORNECIMENTO E INSTALAÇÃO.	INEL - INSTALAÇÃO	UN		1,0000000	28,96	28,96
Composição	91946	SINAPI	SUPORTE PARAFUSADO COM PLACA DE ENCAIXE 4" X 2" MÉDIO (1,30 M DO PISO) PARA PONTO ELÉTRICO - FORNECIMENTO E	INEL - INSTALAÇÃO	UN		1,0000000	12,92	12,92
				MO sem	21,95	LS =>	0,00	MO com LS =>	21,95
				Valor do	8,71			Valor com BDI =>	50,59
16.1.35	Código	Banco	Descrição	Tipo	Und		Quant.	Valor Unit	Total
Composição	91997	SINAPI	TOMADA MÉDIA DE EMBUTIR (1 MÓDULO), 2P+T 20 A, INCLUINDO SUPORTE E PLACA - FORNECIMENTO E INSTALAÇÃO.	INEL - INSTALAÇÃO	UN		1,0000000	44,03	44,03



<b>Secretaria de Atenção Especializada à Saúde</b> Centro de Atenção Psicossocial - Porte 3 - Área Construída: 721,00m²			<b>BDI Geral:</b> 20,81%	<b>Encargo Social Mensalista:</b> 70,77%	<b>Data:</b> 06/05/2025
<b>Bancos:</b> SINAPI (06/2024) - CPOS/CDHU (06/2024) - SBC (06/2024) - ORSE (06/2024) - IOPES (06/2024) - EMOP (06/2024) - SETOP (04/2024) - SEINFRA (028) - AGETOP CIVIL (06/2024)			<b>BDI Equipamentos:</b> 13,51%	<b>Encargo Social Horista:</b> 114,35%	<b>Revisão:</b> <b>01</b>

Item	Código	Banco	Descrição	Und	Und	Quant.			Total
Composição	91946	SINAPI	SUPORTE PARAFUSADO COM PLACA DE ENCAIXE 4" X 2" MÉDIO (1,30 M DO PISO) PARA PONTO ELÉTRICO - FORNECIMENTO E	INEL - INSTALAÇÃO	UN	1,0000000	12,92		12,92
Composição	91995	SINAPI	TOMADA MÉDIA DE EMBUTIR (1 MÓDULO), 2P+T 20 A, SEM SUPORTE E SEM PLACA - FORNECIMENTO E INSTALAÇÃO.	INEL - INSTALAÇÃO	UN	1,0000000	31,11		31,11
				MO sem	21,95	LS =>	0,00	MO com LS =>	21,95
				Valor do	9,16			Valor com BDI =>	53,19

16.1.36	Código	Banco	Descrição	Tipo	Und	Quant.	Valor Unit	Total	
Composição	92028	SINAPI	INTERRUPTOR PARALELO (1 MÓDULO) COM 1 TOMADA DE EMBUTIR 2P+T 10 A, SEM SUPORTE E SEM PLACA - FORNECIMENTO	INEL - INSTALAÇÃO	UN	1,0000000	54,87	54,87	
Composição	88264	SINAPI	ELETRICISTA COM ENCARGOS COMPLEMENTARES	SEDI - SERVIÇOS	H	0,5720000	36,91	21,11	
Composição	88247	SINAPI	AUXILIAR DE ELETRICISTA COM ENCARGOS COMPLEMENTARES	SEDI - SERVIÇOS	H	0,5720000	30,23	17,29	
Insumo	00038101	SINAPI	TOMADA 2P+T 10A, 250V (APENAS MODULO)	Material	UN	1,0000000	7,68	7,68	
Insumo	00038113	SINAPI	INTERRUPTOR PARALELO 10A, 250V (APENAS MODULO)	Material	UN	1,0000000	8,79	8,79	
				MO sem	28,22	LS =>	0,00	MO com LS =>	28,22
				Valor do	11,41			Valor com BDI =>	66,28

16.1.37	Código	Banco	Descrição	Tipo	Und	Quant.	Valor Unit	Total	
Composição	91952	SINAPI	INTERRUPTOR SIMPLES (1 MÓDULO), 10A/250V, SEM SUPORTE E SEM PLACA - FORNECIMENTO E INSTALAÇÃO. AF_03/2023	INEL - INSTALAÇÃO	UN	1,0000000	22,32	22,32	
Composição	88264	SINAPI	ELETRICISTA COM ENCARGOS COMPLEMENTARES	SEDI - SERVIÇOS	H	0,2320000	36,91	8,56	
Composição	88247	SINAPI	AUXILIAR DE ELETRICISTA COM ENCARGOS COMPLEMENTARES	SEDI - SERVIÇOS	H	0,2320000	30,23	7,01	
Insumo	00038112	SINAPI	INTERRUPTOR SIMPLES 10A, 250V (APENAS MODULO)	Material	UN	1,0000000	6,75	6,75	
				MO sem	11,45	LS =>	0,00	MO com LS =>	11,45
				Valor do	4,64			Valor com BDI =>	26,96

16.1.38	Código	Banco	Descrição	Tipo	Und	Quant.	Valor Unit	Total	
Composição	92022	SINAPI	INTERRUPTOR SIMPLES (1 MÓDULO) COM 1 TOMADA DE EMBUTIR 2P+T 10 A, SEM SUPORTE E SEM PLACA - FORNECIMENTO E	INEL - INSTALAÇÃO	UN	1,0000000	47,05	47,05	
Composição	88247	SINAPI	AUXILIAR DE ELETRICISTA COM ENCARGOS COMPLEMENTARES	SEDI - SERVIÇOS	H	0,4860000	30,23	14,69	
Composição	88264	SINAPI	ELETRICISTA COM ENCARGOS COMPLEMENTARES	SEDI - SERVIÇOS	H	0,4860000	36,91	17,93	
Insumo	00038101	SINAPI	TOMADA 2P+T 10A, 250V (APENAS MODULO)	Material	UN	1,0000000	7,68	7,68	
Insumo	00038112	SINAPI	INTERRUPTOR SIMPLES 10A, 250V (APENAS MODULO)	Material	UN	1,0000000	6,75	6,75	
				MO sem	23,98	LS =>	0,00	MO com LS =>	23,98
				Valor do	9,79			Valor com BDI =>	56,84

16.1.39	Código	Banco	Descrição	Tipo	Und	Quant.	Valor Unit	Total	
Composição	92002	SINAPI	TOMADA MÉDIA DE EMBUTIR (2 MÓDULOS), 2P+T 10 A, SEM SUPORTE E SEM PLACA - FORNECIMENTO E INSTALAÇÃO.	INEL - INSTALAÇÃO	UN	1,0000000	53,76	53,76	
Composição	88264	SINAPI	ELETRICISTA COM ENCARGOS COMPLEMENTARES	SEDI - SERVIÇOS	H	0,5720000	36,91	21,11	
Composição	88247	SINAPI	AUXILIAR DE ELETRICISTA COM ENCARGOS COMPLEMENTARES	SEDI - SERVIÇOS	H	0,5720000	30,23	17,29	
Insumo	00038101	SINAPI	TOMADA 2P+T 10A, 250V (APENAS MODULO)	Material	UN	2,0000000	7,68	15,36	
				MO sem	28,22	LS =>	0,00	MO com LS =>	28,22
				Valor do	11,18			Valor com BDI =>	64,94

16.1.40	Código	Banco	Descrição	Tipo	Und	Quant.	Valor Unit	Total	
Composição	92003	SINAPI	TOMADA MÉDIA DE EMBUTIR (2 MÓDULOS), 2P+T 20 A, SEM SUPORTE E SEM PLACA - FORNECIMENTO E INSTALAÇÃO.	INEL - INSTALAÇÃO	UN	1,0000000	58,06	58,06	
Composição	88264	SINAPI	ELETRICISTA COM ENCARGOS COMPLEMENTARES	SEDI - SERVIÇOS	H	0,5720000	36,91	21,11	
Composição	88247	SINAPI	AUXILIAR DE ELETRICISTA COM ENCARGOS COMPLEMENTARES	SEDI - SERVIÇOS	H	0,5720000	30,23	17,29	
Insumo	00038102	SINAPI	TOMADA 2P+T 20A, 250V (APENAS MODULO)	Material	UN	2,0000000	9,83	19,66	
				MO sem	28,22	LS =>	0,00	MO com LS =>	28,22
				Valor do	12,08			Valor com BDI =>	70,14

16.1.41	Código	Banco	Descrição	Tipo	Und	Quant.	Valor Unit	Total	
Composição	92010	SINAPI	TOMADA MÉDIA DE EMBUTIR (3 MÓDULOS), 2P+T 10 A, SEM SUPORTE E SEM PLACA - FORNECIMENTO E INSTALAÇÃO.	INEL - INSTALAÇÃO	UN	1,0000000	78,48	78,48	
Composição	88247	SINAPI	AUXILIAR DE ELETRICISTA COM ENCARGOS COMPLEMENTARES	SEDI - SERVIÇOS	H	0,8260000	30,23	24,96	
Composição	88264	SINAPI	ELETRICISTA COM ENCARGOS COMPLEMENTARES	SEDI - SERVIÇOS	H	0,8260000	36,91	30,48	
Insumo	00038101	SINAPI	TOMADA 2P+T 10A, 250V (APENAS MODULO)	Material	UN	3,0000000	7,68	23,04	
				MO sem	40,76	LS =>	0,00	MO com LS =>	40,76
				Valor do	16,33			Valor com BDI =>	94,81

16.1.42	Código	Banco	Descrição	Tipo	Und	Quant.	Valor Unit	Total	
Composição	91994	SINAPI	TOMADA MÉDIA DE EMBUTIR (1 MÓDULO), 2P+T 10 A, SEM SUPORTE E SEM PLACA - FORNECIMENTO E INSTALAÇÃO.	INEL - INSTALAÇÃO	UN	1,0000000	28,96	28,96	
Composição	88264	SINAPI	ELETRICISTA COM ENCARGOS COMPLEMENTARES	SEDI - SERVIÇOS	H	0,3170000	36,91	11,70	
Composição	88247	SINAPI	AUXILIAR DE ELETRICISTA COM ENCARGOS COMPLEMENTARES	SEDI - SERVIÇOS	H	0,3170000	30,23	9,58	
Insumo	00038101	SINAPI	TOMADA 2P+T 10A, 250V (APENAS MODULO)	Material	UN	1,0000000	7,68	7,68	
				MO sem	15,64	LS =>	0,00	MO com LS =>	15,64
				Valor do	6,02			Valor com BDI =>	34,98

16.1.43	Código	Banco	Descrição	Tipo	Und	Quant.	Valor Unit	Total	
Composição	91995	SINAPI	TOMADA MÉDIA DE EMBUTIR (1 MÓDULO), 2P+T 20 A, SEM SUPORTE E SEM PLACA - FORNECIMENTO E INSTALAÇÃO.	INEL - INSTALAÇÃO	UN	1,0000000	31,11	31,11	
Composição	88264	SINAPI	ELETRICISTA COM ENCARGOS COMPLEMENTARES	SEDI - SERVIÇOS	H	0,3170000	36,91	11,70	
Composição	88247	SINAPI	AUXILIAR DE ELETRICISTA COM ENCARGOS COMPLEMENTARES	SEDI - SERVIÇOS	H	0,3170000	30,23	9,58	
Insumo	00038102	SINAPI	TOMADA 2P+T 20A, 250V (APENAS MODULO)	Material	UN	1,0000000	9,83	9,83	
				MO sem	15,64	LS =>	0,00	MO com LS =>	15,64
				Valor do	6,47			Valor com BDI =>	37,58

16.1.44	Código	Banco	Descrição	Tipo	Und	Quant.	Valor Unit	Total	
Composição	CPU2615	Próprio	SENSOR DE PRESENÇA (LIGA/DESLIGA)	INEL - INSTALAÇÃO	UN	1,0000000	276,26	276,26	
Composição	88264	SINAPI	ELETRICISTA COM ENCARGOS COMPLEMENTARES	SEDI - SERVIÇOS	H	3,0680000	36,91	113,23	
Composição	88247	SINAPI	AUXILIAR DE ELETRICISTA COM ENCARGOS COMPLEMENTARES	SEDI - SERVIÇOS	H	3,0680000	30,23	92,74	
Insumo	00039174	SINAPI	BUCHA EM ALUMINIO, COM ROSCA, DE 1/2", PARA ELETRODUTO	Material	UN	2,0000000	0,98	1,96	
Insumo	00039212	SINAPI	ARRUELA EM ALUMINIO, COM ROSCA, DE 1 1/2", PARA ELETRODUTO	Material	UN	2,0000000	1,92	3,84	
Insumo	00001872	SINAPI	CAIXA DE PASSAGEM, EM PVC, DE 4" X 2", PARA ELETRODUTO FLEXIVEL CORRUGADO	Material	UN	1,0000000	3,27	3,27	
Insumo	00020111	SINAPI	FITA ISOLANTE ADESIVA ANTICHAMA, USO ATE 750 V, EM ROLO DE 19 MM X 20 M	Material	UN	0,0800000	25,90	2,07	
Insumo	00002673	SINAPI	ELETRODUTO DE PVC RIGIDO ROSCAVEL DE 1/2 ", SEM LUVA	Material	M	1,2000000	4,08	4,89	
Insumo	00000983	SINAPI	CABO DE COBRE, RIGIDO, CLASSE 2, ISOLACAO EM PVC/A, ANTICHAMA BWF-B, 1 CONDUTOR, 450/750 V, SECAO NOMINAL 1,5	Material	M	8,6000000	1,09	9,37	
Insumo	044340	SBC	SENSOR DE PRESENÇA LIGHTEX PARA PAREDE(LIGA/DESLIGA)	Material	UN	1,0000000	44,89	44,89	
				MO sem	151,43	LS =>	0,00	MO com LS =>	151,43
				Valor do	57,48			Valor com BDI =>	333,74

**Observação**  
Composição de Referência: SBC 060380. A composição foi ajustada para utilizar os insumos e a mão de obra conforme a base SINAPI, garantindo maior aderência aos parâmetros de mercado e normativas vigentes. Apenas os insumos que não possuem correspondência na base SINAPI

16.1.45	Código	Banco	Descrição	Tipo	Und	Quant.	Valor Unit	Total	
Composição	101632	SINAPI	RELÉ FOTOELÉTRICO PARA COMANDO DE ILUMINAÇÃO EXTERNA 1000 W - FORNECIMENTO E INSTALAÇÃO. AF_08/2020	INEL - INSTALAÇÃO	UN	1,0000000	27,70	27,70	
Composição	88247	SINAPI	AUXILIAR DE ELETRICISTA COM ENCARGOS COMPLEMENTARES	SEDI - SERVIÇOS	H	0,0168000	30,23	0,50	
Composição Auxiliar	88264	SINAPI	ELETRICISTA COM ENCARGOS COMPLEMENTARES	SEDI - SERVIÇOS DIVERSOS	H	0,0168000	36,91	0,62	
Insumo	00002510	SINAPI	RELE FOTOELETRICO INTERNO E EXTERNO BIVOLT 1000 W, DE CONECTOR, SEM BASE	Material	UN	1,0000000	26,38	26,38	
Insumo	00021127	SINAPI	FITA ISOLANTE ADESIVA ANTICHAMA, USO ATE 750 V, EM ROLO DE 19 MM X 5 M	Material	UN	0,0210000	9,79	0,20	
				MO sem	0,82	LS =>	0,00	MO com LS =>	0,82
				Valor do	5,76			Valor com BDI =>	33,46

16.1.46	Código	Banco	Descrição	Tipo	Und	Quant.	Valor Unit	Total	
Composição	CPU2616	Próprio	RELÉ DE TEMPO ELETRÔNICO DE 3 ATÉ 30S - 220V - 50/60HZ	INEL - INSTALAÇÃO	UN	1,0000000	169,80	169,80	
Composição	88264	SINAPI	ELETRICISTA COM ENCARGOS COMPLEMENTARES	SEDI - SERVIÇOS	H	1,0000000	36,91	36,91	
Composição	88247	SINAPI	AUXILIAR DE ELETRICISTA COM ENCARGOS COMPLEMENTARES	SEDI - SERVIÇOS	H	1,0000000	30,23	30,23	
Insumo	P.29.000.042164	CPOS/CDHU	RELÉ DE TEMPO ELETRÔNICO DE 3 - 30SEG 220V 50/60HZ	Material	un	1,0000000	102,66	102,66	
				MO sem	49,36	LS =>	0,00	MO com LS =>	49,36
				Valor do	35,33			Valor com BDI =>	205,13

**Observação**  
Composição de Referência: CPOS/CDHU 40.11.240. A composição foi ajustada para utilizar os insumos e a mão de obra conforme a base SINAPI, garantindo maior aderência aos parâmetros de mercado e normativas vigentes. Apenas os insumos que não possuem correspondência na base

16.1.47	Código	Banco	Descrição	Tipo	Und	Quant.	Valor Unit	Total	
Composição	93660	SINAPI	DISJUNTOR BIPOLAR TIPO DIN, CORRENTE NOMINAL DE 10A - FORNECIMENTO E INSTALAÇÃO. AF_10/2020	INEL - INSTALAÇÃO	UN	1,0000000	49,62	49,62	
Composição	88247	SINAPI	AUXILIAR DE ELETRICISTA COM ENCARGOS COMPLEMENTARES	SEDI - SERVIÇOS	H	0,0703000	30,23	2,12	
Composição	88264	SINAPI	ELETRICISTA COM ENCARGOS COMPLEMENTARES	SEDI - SERVIÇOS	H	0,0703000	36,91	2,59	
Insumo	00034616	SINAPI	DISJUNTOR TERMOMAGNETICO PARA TRILHO DIN (IEC), BIPOLAR, 6 - 32 A	Material	UN	1,0000000	42,75	42,75	
Insumo	00001570	SINAPI	TERMINAL A COMPRESSAO EM COBRE ESTANHADO PARA CABO 2,5 MM2, 1 FURO E 1 COMPRESSAO, PARA PARAFUSO DE	Material	UN	2,0000000	1,08	2,16	
				MO sem	3,46	LS =>	0,00	MO com LS =>	3,46
				Valor do	10,32			Valor com BDI =>	59,94

16.1.48	Código	Banco	Descrição	Tipo	Und	Quant.	Valor Unit	Total
Composição	93661	SINAPI	DISJUNTOR BIPOLAR TIPO DIN, CORRENTE NOMINAL DE 16A - FORNECIMENTO E INSTALAÇÃO. AF_10/2020	INEL - INSTALAÇÃO	UN	1,0000000	51,29	51,29
Composição	88247	SINAPI	AUXILIAR DE ELETRICISTA COM ENCARGOS COMPLEMENTARES	SEDI - SERVIÇOS	H	0,0952000	30,23	2,87
Composição	88264	SINAPI	ELETRICISTA COM ENCARGOS COMPLEMENTARES	SEDI - SERVIÇOS	H	0,0952000	36,91	3,51



<b>Secretaria de Atenção Especializada à Saúde</b> Centro de Atenção Psicossocial - Porte 3 - Área Construída: 721,00m²			<b>BDI Geral:</b> 20,81%	<b>Encargo Social Mensalista:</b> 70,77%	<b>Data:</b> 06/05/2025
<b>Bancos:</b> SINAPI (06/2024) - CPOS/CDHU (06/2024) - SBC (06/2024) - ORSE (06/2024) - IOPES (06/2024) - EMOP (06/2024) - SETOP (04/2024) - SEINFRA (028) - AGETOP CIVIL (06/2024)			<b>BDI Equipamentos:</b> 13,51%	<b>Encargo Social Horista:</b> 114,35%	<b>Revisão:</b> <b>01</b>

Item	Código	Banco	Descrição		Und	Und	Quant.			Total
Insumo	00034616	SINAPI	DISJUNTOR TERMOMAGNETICO PARA TRILHO DIN (IEC), BIPOLAR, 6 - 32 A	Material		UN	1,0000000	42,75		42,75
Insumo	00001570	SINAPI	TERMINAL A COMPRESSAO EM COBRE ESTANHADO PARA CABO 2,5 MM2, 1 FURO E 1 COMPRESSAO, PARA PARAFUSO DE	Material		UN	2,0000000	1,08		2,16
				MO sem	4,69	LS =>	0,00	MO com LS =>		4,69
				Valor do	10,67			Valor com BDI =>		61,96

16.1.49	Código	Banco	Descrição	Tipo	Und	Quant.	Valor Unit	Total	
Composição	93662	SINAPI	DISJUNTOR BIPOLAR TIPO DIN, CORRENTE NOMINAL DE 20A - FORNECIMENTO E INSTALAÇÃO. AF_10/2020	INEL - INSTALAÇÃO	UN	1,0000000	54,44	54,44	
Composição	88264	SINAPI	ELETRICISTA COM ENCARGOS COMPLEMENTARES	SEDI - SERVIÇOS	H	0,1325000	36,91	4,89	
Composição	88247	SINAPI	AUXILIAR DE ELETRICISTA COM ENCARGOS COMPLEMENTARES	SEDI - SERVIÇOS	H	0,1325000	30,23	4,00	
Insumo	00001571	SINAPI	TERMINAL A COMPRESSAO EM COBRE ESTANHADO PARA CABO 4 MM2, 1 FURO E 1 COMPRESSAO, PARA PARAFUSO DE	Material	UN	2,0000000	1,40	2,80	
Insumo	00034616	SINAPI	DISJUNTOR TERMOMAGNETICO PARA TRILHO DIN (IEC), BIPOLAR, 6 - 32 A	Material	UN	1,0000000	42,75	42,75	
				MO sem	6,53	LS =>	0,00	MO com LS =>	6,53
				Valor do	11,32			Valor com BDI =>	65,76

16.1.50	Código	Banco	Descrição	Tipo	Und	Quant.	Valor Unit	Total	
Composição	93663	SINAPI	DISJUNTOR BIPOLAR TIPO DIN, CORRENTE NOMINAL DE 25A - FORNECIMENTO E INSTALAÇÃO. AF_10/2020	INEL - INSTALAÇÃO	UN	1,0000000	54,44	54,44	
Composição	88247	SINAPI	AUXILIAR DE ELETRICISTA COM ENCARGOS COMPLEMENTARES	SEDI - SERVIÇOS	H	0,1325000	30,23	4,00	
Composição	88264	SINAPI	ELETRICISTA COM ENCARGOS COMPLEMENTARES	SEDI - SERVIÇOS	H	0,1325000	36,91	4,89	
Insumo	00034616	SINAPI	DISJUNTOR TERMOMAGNETICO PARA TRILHO DIN (IEC), BIPOLAR, 6 - 32 A	Material	UN	1,0000000	42,75	42,75	
Insumo	00001571	SINAPI	TERMINAL A COMPRESSAO EM COBRE ESTANHADO PARA CABO 4 MM2, 1 FURO E 1 COMPRESSAO, PARA PARAFUSO DE	Material	UN	2,0000000	1,40	2,80	
				MO sem	6,53	LS =>	0,00	MO com LS =>	6,53
				Valor do	11,32			Valor com BDI =>	65,76

16.1.51	Código	Banco	Descrição	Tipo	Und	Quant.	Valor Unit	Total	
Composição	93665	SINAPI	DISJUNTOR BIPOLAR TIPO DIN, CORRENTE NOMINAL DE 40A - FORNECIMENTO E INSTALAÇÃO. AF_10/2020	INEL - INSTALAÇÃO	UN	1,0000000	63,87	63,87	
Composição	88247	SINAPI	AUXILIAR DE ELETRICISTA COM ENCARGOS COMPLEMENTARES	SEDI - SERVIÇOS	H	0,2705000	30,23	8,17	
Composição	88264	SINAPI	ELETRICISTA COM ENCARGOS COMPLEMENTARES	SEDI - SERVIÇOS	H	0,2705000	36,91	9,98	
Insumo	00001574	SINAPI	TERMINAL A COMPRESSAO EM COBRE ESTANHADO PARA CABO 10 MM2, 1 FURO E 1 COMPRESSAO, PARA PARAFUSO DE	Material	UN	2,0000000	1,81	3,62	
Insumo	00034623	SINAPI	DISJUNTOR TERMOMAGNETICO PARA TRILHO DIN (IEC), BIPOLAR, 40 - 50 A	Material	UN	1,0000000	42,10	42,10	
				MO sem	13,34	LS =>	0,00	MO com LS =>	13,34
				Valor do	13,29			Valor com BDI =>	77,16

16.1.52	Código	Banco	Descrição	Tipo	Und	Quant.	Valor Unit	Total	
Composição	93666	SINAPI	DISJUNTOR BIPOLAR TIPO DIN, CORRENTE NOMINAL DE 50A - FORNECIMENTO E INSTALAÇÃO. AF_10/2020	INEL - INSTALAÇÃO	UN	1,0000000	71,79	71,79	
Composição	88264	SINAPI	ELETRICISTA COM ENCARGOS COMPLEMENTARES	SEDI - SERVIÇOS	H	0,3784000	36,91	13,96	
Composição Auxiliar	88247	SINAPI	AUXILIAR DE ELETRICISTA COM ENCARGOS COMPLEMENTARES	SEDI - SERVIÇOS DIVERSOS	H	0,3784000	30,23	11,43	
Insumo	00001575	SINAPI	TERMINAL A COMPRESSAO EM COBRE ESTANHADO PARA CABO 16 MM2, 1 FURO E 1 COMPRESSAO, PARA PARAFUSO DE	Material	UN	2,0000000	2,15	4,30	
Insumo	00034623	SINAPI	DISJUNTOR TERMOMAGNETICO PARA TRILHO DIN (IEC), BIPOLAR, 40 - 50 A	Material	UN	1,0000000	42,10	42,10	
				MO sem	18,67	LS =>	0,00	MO com LS =>	18,67
				Valor do	14,93			Valor com BDI =>	86,72

16.1.53	Código	Banco	Descrição	Tipo	Und	Quant.	Valor Unit	Total	
Composição	CPU2617	Próprio	MINI-DISJUNTOR BIPOLAR 63A, CURVA C, 5KA, 127/220VCA, REFERÊNCIA SIEMENS, GE, SCHNEIDER OU EQUIVALENTE	INEL - INSTALAÇÃO	UN	1,0000000	102,16	102,16	
Composição	88247	SINAPI	AUXILIAR DE ELETRICISTA COM ENCARGOS COMPLEMENTARES	SEDI - SERVIÇOS	H	0,6000000	30,23	18,13	
Composição	88264	SINAPI	ELETRICISTA COM ENCARGOS COMPLEMENTARES	SEDI - SERVIÇOS	H	0,6000000	36,91	22,14	
Insumo	044852	IOPES	MINI DISJUNTOR BIPOLAR 63A CURVA C 5KA 220/127V	Material	UN	1,0000000	61,89	61,89	
				MO sem	29,61	LS =>	0,00	MO com LS =>	29,61
				Valor do	21,25			Valor com BDI =>	123,41

**Observação**  
Composição de Referência: IOPES 151324. A composição foi ajustada para utilizar os insumos e a mão de obra conforme a base SINAPI, garantindo maior aderência aos parâmetros de mercado e normativas vigentes. Apenas os insumos que não possuem correspondência na base SINAPI

16.1.54	Código	Banco	Descrição	Tipo	Und	Quant.	Valor Unit	Total	
Composição	101893	SINAPI	DISJUNTOR TRIPOLAR TIPO NEMA, CORRENTE NOMINAL DE 10 ATÉ 50A - FORNECIMENTO E INSTALAÇÃO. AF_10/2020	INEL - INSTALAÇÃO	UN	1,0000000	82,37	82,37	
Composição	88247	SINAPI	AUXILIAR DE ELETRICISTA COM ENCARGOS COMPLEMENTARES	SEDI - SERVIÇOS	H	0,1988000	30,23	6,00	
Composição	88264	SINAPI	ELETRICISTA COM ENCARGOS COMPLEMENTARES	SEDI - SERVIÇOS	H	0,1988000	36,91	7,33	
Insumo	00002392	SINAPI	DISJUNTOR TIPO NEMA, TRIPOLAR 10 ATE 50A, TENSAO MAXIMA DE 415 V	Material	UN	1,0000000	64,84	64,84	
Insumo	00001571	SINAPI	TERMINAL A COMPRESSAO EM COBRE ESTANHADO PARA CABO 4 MM2, 1 FURO E 1 COMPRESSAO, PARA PARAFUSO DE	Material	UN	3,0000000	1,40	4,20	
				MO sem	9,81	LS =>	0,00	MO com LS =>	9,81
				Valor do	17,14			Valor com BDI =>	99,51

16.1.55	Código	Banco	Descrição	Tipo	Und	Quant.	Valor Unit	Total	
Composição	93668	SINAPI	DISJUNTOR TRIPOLAR TIPO DIN, CORRENTE NOMINAL DE 16A - FORNECIMENTO E INSTALAÇÃO. AF_10/2020	INEL - INSTALAÇÃO	UN	1,0000000	65,20	65,20	
Composição	88264	SINAPI	ELETRICISTA COM ENCARGOS COMPLEMENTARES	SEDI - SERVIÇOS	H	0,1428000	36,91	5,27	
Composição	88247	SINAPI	AUXILIAR DE ELETRICISTA COM ENCARGOS COMPLEMENTARES	SEDI - SERVIÇOS	H	0,1428000	30,23	4,31	
Insumo	00001570	SINAPI	TERMINAL A COMPRESSAO EM COBRE ESTANHADO PARA CABO 2,5 MM2, 1 FURO E 1 COMPRESSAO, PARA PARAFUSO DE	Material	UN	3,0000000	1,08	3,24	
Insumo	00034709	SINAPI	DISJUNTOR TERMOMAGNETICO PARA TRILHO DIN (IEC), TRIPOLAR, 10 - 50 A	Material	UN	1,0000000	52,38	52,38	
				MO sem	7,04	LS =>	0,00	MO com LS =>	7,04
				Valor do	13,56			Valor com BDI =>	78,76

16.1.56	Código	Banco	Descrição	Tipo	Und	Quant.	Valor Unit	Total	
Composição	101894	SINAPI	DISJUNTOR TRIPOLAR TIPO NEMA, CORRENTE NOMINAL DE 60 ATÉ 100A - FORNECIMENTO E INSTALAÇÃO. AF_10/2020	INEL - INSTALAÇÃO	UN	1,0000000	152,87	152,87	
Composição	88247	SINAPI	AUXILIAR DE ELETRICISTA COM ENCARGOS COMPLEMENTARES	SEDI - SERVIÇOS	H	0,7830000	30,23	23,67	
Composição	88264	SINAPI	ELETRICISTA COM ENCARGOS COMPLEMENTARES	SEDI - SERVIÇOS	H	0,7830000	36,91	28,90	
Insumo	00002373	SINAPI	DISJUNTOR TIPO NEMA, TRIPOLAR 60 ATE 100 A, TENSAO MAXIMA DE 415 V	Material	UN	1,0000000	91,36	91,36	
Insumo	00001576	SINAPI	TERMINAL A COMPRESSAO EM COBRE ESTANHADO PARA CABO 25 MM2, 1 FURO E 1 COMPRESSAO, PARA PARAFUSO DE	Material	UN	3,0000000	2,98	8,94	
				MO sem	38,63	LS =>	0,00	MO com LS =>	38,63
				Valor do	31,81			Valor com BDI =>	184,68

16.1.57	Código	Banco	Descrição	Tipo	Und	Quant.	Valor Unit	Total	
Composição	101895	SINAPI	DISJUNTOR TERMOMAGNÉTICO TRIPOLAR , CORRENTE NOMINAL DE 125A - FORNECIMENTO E INSTALAÇÃO. AF_10/2020	INEL - INSTALAÇÃO	UN	1,0000000	392,01	392,01	
Composição	88264	SINAPI	ELETRICISTA COM ENCARGOS COMPLEMENTARES	SEDI - SERVIÇOS	H	1,3232000	36,91	48,83	
Composição	88247	SINAPI	AUXILIAR DE ELETRICISTA COM ENCARGOS COMPLEMENTARES	SEDI - SERVIÇOS	H	1,3232000	30,23	40,00	
Insumo	00002391	SINAPI	DISJUNTOR TERMOMAGNETICO TRIPOLAR 125 A / 425 V / ICC - 25 KA	Material	UN	1,0000000	285,72	285,72	
Insumo	00001578	SINAPI	TERMINAL A COMPRESSAO EM COBRE ESTANHADO PARA CABO 50 MM2, 1 FURO E 1 COMPRESSAO, PARA PARAFUSO DE	Material	UN	3,0000000	5,82	17,46	
				MO sem	65,30	LS =>	0,00	MO com LS =>	65,30
				Valor do	81,57			Valor com BDI =>	473,58

16.1.58	Código	Banco	Descrição	Tipo	Und	Quant.	Valor Unit	Total	
Composição	101897	SINAPI	DISJUNTOR TERMOMAGNÉTICO TRIPOLAR , CORRENTE NOMINAL DE 250A - FORNECIMENTO E INSTALAÇÃO. AF_10/2020	INEL - INSTALAÇÃO	UN	1,0000000	888,32	888,32	
Composição	88247	SINAPI	AUXILIAR DE ELETRICISTA COM ENCARGOS COMPLEMENTARES	SEDI - SERVIÇOS	H	1,3232000	30,23	40,00	
Composição Auxiliar	88264	SINAPI	ELETRICISTA COM ENCARGOS COMPLEMENTARES	SEDI - SERVIÇOS DIVERSOS	H	1,3232000	36,91	48,83	
Insumo	00002393	SINAPI	DISJUNTOR TERMOMAGNETICO TRIPOLAR 250 A / 600 V, TIPO FXD	Material	UN	1,0000000	761,78	761,78	
Insumo	00001581	SINAPI	TERMINAL A COMPRESSAO EM COBRE ESTANHADO PARA CABO 120 MM2, 1 FURO E 1 COMPRESSAO, PARA PARAFUSO DE	Material	UN	3,0000000	12,57	37,71	
				MO sem	65,30	LS =>	0,00	MO com LS =>	65,30
				Valor do	184,85			Valor com BDI =>	1.073,17

16.1.59	Código	Banco	Descrição	Tipo	Und	Quant.	Valor Unit	Total	
Composição	CPU2618	Próprio	DISPOSITIVO PROTETOR DE SURTO 220V OU 127V, 20 KA, TRIFASICO	INEL - INSTALAÇÃO	UN	1,00000000	313,89	313,89	
Composição	88264	SINAPI	ELETRICISTA COM ENCARGOS COMPLEMENTARES	SEDI - SERVIÇOS	H	0,51600000	36,91	19,04	
Composição	88247	SINAPI	AUXILIAR DE ELETRICISTA COM ENCARGOS COMPLEMENTARES	SEDI - SERVIÇOS	H	0,51600000	30,23	15,59	
Insumo	036570	SBC	DISJUNTOR - DISPOSITIVO PROTETOR DE SURTO DPS CLASSE II 20 ka TRIPOLAR 275V SOPRANO	Material	UN	1,00000000	279,26	279,26	
				MO sem	25,46	LS =>	0,00	MO com LS =>	25,46
				Valor do	65,32			Valor com BDI =>	379,21

**Observação**  
Composição de Referência: SBC 064563. A composição foi ajustada para utilizar os insumos e a mão de obra conforme a base SINAPI, garantindo maior aderência aos parâmetros de mercado e normativas vigentes. Apenas os insumos que não possuem correspondência na base SINAPI

16.1.60	Código	Banco	Descrição	Tipo	Und	Quant.	Valor Unit	Total	
Composição	CPU2619	Próprio	DISPOSITIVO DE PROTEÇÃO CONTRA SURTO, 1 POLO, SUPORTABILIDADE &LT;= 4 KV, UN ATÉ 240V/415V, IIMP = 60 KA, CURVA	INEL - INSTALAÇÃO	UN	1,0000000	688,84	688,84	
Composição	88266	SINAPI	ELETROTÉCNICO COM ENCARGOS COMPLEMENTARES	SEDI - SERVIÇOS	H	0,3333000	40,88	13,62	
Composição	88264	SINAPI	ELETRICISTA COM ENCARGOS COMPLEMENTARES	SEDI - SERVIÇOS	H	0,3333000	36,91	12,30	
Insumo	P.12.000.049762	CPOS/CDHU	DISPOSITIVO DE PROTEÇÃO CONTRA SURTO, CLASSE 1, SUPORTABILIDADE &LT;= 4 KV, 1 POLO; F+N, F+T OU F/PEN, 240V/415V, TN-C, TN-S, TT E IT, CURVA DE ENSAIO: 10/350µS; IIMP= 60 KA; REF. 6012 DA CLAMPER, 810399SG DA EMBRASTEC OU EQUIVALENTE	Material	un	1,0000000	662,92	662,92	
				MO sem	19,99	LS =>	0,00	MO com LS =>	19,99
				Valor do	143,34			Valor com BDI =>	832,18

**Observação**  
Composição de Referência: CPOS/CDHU 37.24.042. A composição foi ajustada para utilizar os insumos e a mão de obra conforme a base SINAPI, garantindo maior aderência aos parâmetros de mercado e normativas vigentes. Apenas os insumos que não possuem correspondência na base



<b>Secretaria de Atenção Especializada à Saúde</b> Centro de Atenção Psicossocial - Porte 3 - Área Construída: 721,00m²			<b>BDI Geral:</b> 20,81%	<b>Encargo Social Mensalista:</b> 70,77%	<b>Data:</b> 06/05/2025
<b>Bancos:</b> SINAPI (06/2024) - CPOS/CDHU (06/2024) - SBC (06/2024) - ORSE (06/2024) - IOPES (06/2024) - EMOP (06/2024) - SETOP (04/2024) - SEINFRA (028) - AGETOP CIVIL (06/2024) 13,51%			<b>BDI Equipamentos:</b>	<b>Encargo Social Horista:</b> 114,35%	<b>Revisão:</b> <b>01</b>

Item	Código	Banco	Descrição		Und	Und	Quant.			Total
16.1.61	Código	Banco	Descrição	Tipo		Und	Quant.	Valor Unit		Total
Composição	CPU2620	Próprio	INTERRUPTOR DIFERENCIAL BIPOLAR DR 40A, 30MA ? 6KA, REFERÊNCIA SIEMENS, SCHNEIDER, WEG OU EQUIVALENTE	INEL - INSTALAÇÃO		UN	1,0000000	157,16		157,16
Composição	88247	SINAPI	AUXILIAR DE ELETRICISTA COM ENCARGOS COMPLEMENTARES	SEDI - SERVIÇOS		H	0,6000000	30,23		18,13
Composição	88264	SINAPI	ELETRICISTA COM ENCARGOS COMPLEMENTARES	SEDI - SERVIÇOS		H	0,6000000	36,91		22,14
Insumo	00039446	SINAPI	DISPOSITIVO DR, 2 POLOS, SENSIBILIDADE DE 30 MA, CORRENTE DE 40 A, TIPO AC	Material		UN	1,0000000	116,89		116,89
					MO sem	29,61	LS =>	0,00	MO com LS =>	29,61
					Valor do	32,70			Valor com BDI =>	189,86

**Observação**  
Composição de Referência: IOPES 151357. A composição foi ajustada para utilizar os insumos e a mão de obra conforme a base SINAPI, garantindo maior aderência aos parâmetros de mercado e normativas vigentes. Apenas os insumos que não possuem correspondência na base SINAPI

16.1.62	Código	Banco	Descrição	Tipo		Und	Quant.	Valor Unit		Total
Composição	CPU2621	Próprio	DISPOSITIVO DIFERENCIAL DR ALTA SENSIB.(30MA) TETRAPOLAR 25A	INEL - INSTALAÇÃO		UN	1,0000000	192,93		192,93
Composição	88247	SINAPI	AUXILIAR DE ELETRICISTA COM ENCARGOS COMPLEMENTARES	SEDI - SERVIÇOS		H	0,5160000	30,23		15,59
Composição	88264	SINAPI	ELETRICISTA COM ENCARGOS COMPLEMENTARES	SEDI - SERVIÇOS		H	0,5160000	36,91		19,04
Insumo	002415	SBC	DISJUNTOR - DISPOSITIVO DIF.RESIDUAL DR ALTA SENS. TETRAP.25A SDR22530 STECK	Material		UN	1,0000000	158,30		158,30
					MO sem	25,46	LS =>	0,00	MO com LS =>	25,46
					Valor do	40,14			Valor com BDI =>	233,07

**Observação**  
Composição de Referência: SBC 064816. A composição foi ajustada para utilizar os insumos e a mão de obra conforme a base SINAPI, garantindo maior aderência aos parâmetros de mercado e normativas vigentes. Apenas os insumos que não possuem correspondência na base SINAPI

16.1.63	Código	Banco	Descrição	Tipo		Und	Quant.	Valor Unit		Total
Composição	CPU2622	Próprio	DISPOSITIVO DR TETRAPOLAR 100 A, TIPO AC, 30MA	INEL - INSTALAÇÃO		UN	1,0000000	303,78		303,78
Composição	88316	SINAPI	SERVENTE COM ENCARGOS COMPLEMENTARES	SEDI - SERVIÇOS		H	0,6000000	28,69		17,21
Composição	88264	SINAPI	ELETRICISTA COM ENCARGOS COMPLEMENTARES	SEDI - SERVIÇOS		H	0,6000000	36,91		22,14
Insumo	00039449	SINAPI	DISPOSITIVO DR, 4 POLOS, SENSIBILIDADE DE 30 MA, CORRENTE DE 100 A, TIPO AC	Material		UN	1,0000000	264,43		264,43
					MO sem	28,75	LS =>	0,00	MO com LS =>	28,75
					Valor do	63,21			Valor com BDI =>	366,99

**Observação**  
Composição de Referência: ORSE 13149. A composição foi ajustada para utilizar os insumos e a mão de obra conforme a base SINAPI, garantindo maior aderência aos parâmetros de mercado e normativas vigentes. Apenas os insumos que não possuem correspondência na base SINAPI

16.1.64	Código	Banco	Descrição	Tipo		Und	Quant.	Valor Unit		Total
Composição	CPU2623	Próprio	SAIDA PARA ELETRODUTO MG2982 HORIZONTAL	INEL - INSTALAÇÃO		UN	1,0000000	16,15		16,15
Composição	88247	SINAPI	AUXILIAR DE ELETRICISTA COM ENCARGOS COMPLEMENTARES	SEDI - SERVIÇOS		H	0,1550000	30,23		4,68
Composição	88264	SINAPI	ELETRICISTA COM ENCARGOS COMPLEMENTARES	SEDI - SERVIÇOS		H	0,1550000	36,91		5,72
Insumo	034533	SBC	ELETROCALHA - SAIDA HORIZONTAL PRE GALVANIZADA PARA ELETRODUTO 2.1/2" CHAPA 16	Material		UN	1,0000000	5,75		5,75
					MO sem	7,64	LS =>	0,00	MO com LS =>	7,64
					Valor do	3,36			Valor com BDI =>	19,51

**Observação**  
Composição de Referência: SBC 062571. A composição foi ajustada para utilizar os insumos e a mão de obra conforme a base SINAPI, garantindo maior aderência aos parâmetros de mercado e normativas vigentes. Apenas os insumos que não possuem correspondência na base SINAPI

16.1.65	Código	Banco	Descrição	Tipo		Und	Quant.	Valor Unit		Total
Composição	CPU2624	Próprio	SAIDA HORIZONTAL PARA ELETROCALHA 1 1/4"	ASTU -		UN	1,0000000	14,41		14,41
Composição	88247	SINAPI	AUXILIAR DE ELETRICISTA COM ENCARGOS COMPLEMENTARES	SEDI - SERVIÇOS		H	0,1560000	30,23		4,71
Composição	88264	SINAPI	ELETRICISTA COM ENCARGOS COMPLEMENTARES	SEDI - SERVIÇOS		H	0,1560000	36,91		5,75
Insumo	035753	SBC	ELETROCALHA - SAIDA HORIZONTAL PRE GALVANIZADA PARA ELETRODUTO 1 1/4" CHAPA 16	Material		UN	1,0000000	3,95		3,95
					MO sem	7,69	LS =>	0,00	MO com LS =>	7,69
					Valor do	2,99			Valor com BDI =>	17,40

**Observação**  
Composição de Referência: SBC 063612. A composição foi ajustada para utilizar os insumos e a mão de obra conforme a base SINAPI, garantindo maior aderência aos parâmetros de mercado e normativas vigentes. Apenas os insumos que não possuem correspondência na base SINAPI

16.1.66	Código	Banco	Descrição	Tipo		Und	Quant.	Valor Unit		Total
Composição	CPU2625	Próprio	CURVA DE INVERSAO PARA ELETROCALHA 100X100MM CHAPA 20	INEL - INSTALAÇÃO		UN	1,0000000	64,40		64,40
Composição	88264	SINAPI	ELETRICISTA COM ENCARGOS COMPLEMENTARES	SEDI - SERVIÇOS		H	0,4380000	36,91		16,16
Composição	88247	SINAPI	AUXILIAR DE ELETRICISTA COM ENCARGOS COMPLEMENTARES	SEDI - SERVIÇOS		H	0,4380000	30,23		13,24
Insumo	004559	SBC	ELETROCALHA - CURVA DE INVERSAO 100x100mm CHAPA 20	Material		UN	1,0000000	35,00		35,00
					MO sem	21,61	LS =>	0,00	MO com LS =>	21,61
					Valor do	13,40			Valor com BDI =>	77,80

**Observação**  
Composição de Referência: SBC 059412. A composição foi ajustada para utilizar os insumos e a mão de obra conforme a base SINAPI, garantindo maior aderência aos parâmetros de mercado e normativas vigentes. Apenas os insumos que não possuem correspondência na base SINAPI

16.1.67	Código	Banco	Descrição	Tipo		Und	Quant.	Valor Unit		Total
Composição	CPU2626	Próprio	ELETROCALHA PERFURADA TIPO ""U"" 100X100 CHAPA 22 SEM TAMPA	INEL - INSTALAÇÃO		M	1,0000000	97,96		97,96
Composição	88247	SINAPI	AUXILIAR DE ELETRICISTA COM ENCARGOS COMPLEMENTARES	SEDI - SERVIÇOS		H	0,5160000	30,23		15,59
Composição	88264	SINAPI	ELETRICISTA COM ENCARGOS COMPLEMENTARES	SEDI - SERVIÇOS		H	0,5160000	36,91		19,04
Insumo	000703	SBC	ELETROCALHA PERFURADA TIPO "U" 100x100mm CHAPA 22 NBR6323	Material		M	1,1000000	57,58		63,33
					MO sem	25,46	LS =>	0,00	MO com LS =>	25,46
					Valor do	20,38			Valor com BDI =>	118,34

**Observação**  
Composição de Referência: SBC 061108. A composição foi ajustada para utilizar os insumos e a mão de obra conforme a base SINAPI, garantindo maior aderência aos parâmetros de mercado e normativas vigentes. Apenas os insumos que não possuem correspondência na base SINAPI

16.1.68	Código	Banco	Descrição	Tipo		Und	Quant.	Valor Unit		Total
Composição	CPU2627	Próprio	SUPORTE VERTICAL 150 X 150 MM PARA FIXAÇÃO DE ELETROCALHA METÁLICA (REF.: MOPA OU SIMILAR)	ASTU -		UN	1,0000000	29,44		29,44
Composição	88264	SINAPI	ELETRICISTA COM ENCARGOS COMPLEMENTARES	SEDI - SERVIÇOS		H	0,2000000	36,91		7,38
Composição	88316	SINAPI	SERVENTE COM ENCARGOS COMPLEMENTARES	SEDI - SERVIÇOS		H	0,2000000	28,69		5,73
Insumo	13318	ORSE	Suporte vertical 150 x 150 mm para fixação de eletrocalha metálica (ref.: mopa ou similar)	Material		un	1,0000000	16,33		16,33
					MO sem	9,58	LS =>	0,00	MO com LS =>	9,58
					Valor do	6,12			Valor com BDI =>	35,56

**Observação**  
Composição de Referência: ORSE 12488. A composição foi ajustada para utilizar os insumos e a mão de obra conforme a base SINAPI, garantindo maior aderência aos parâmetros de mercado e normativas vigentes. Apenas os insumos que não possuem correspondência na base SINAPI

16.1.69	Código	Banco	Descrição	Tipo		Und	Quant.	Valor Unit		Total
Composição	CPU2628	Próprio	TE VERTICAL DE SUBIDA PARA ELETROCALHA 100x100 CHAPA 20	ASTU -		UN	1,0000000	100,01		100,01
Composição	88264	SINAPI	ELETRICISTA COM ENCARGOS COMPLEMENTARES	SEDI - SERVIÇOS		H	0,5410000	36,91		19,96
Composição	88247	SINAPI	AUXILIAR DE ELETRICISTA COM ENCARGOS COMPLEMENTARES	SEDI - SERVIÇOS		H	0,5410000	30,23		16,35
Insumo	047575	SBC	ELETROCALHA - TE VERTICAL DE SUBIDA 100x100mm CHAPA 20	Material		UN	1,0000000	63,70		63,70
					MO sem	26,69	LS =>	0,00	MO com LS =>	26,69
					Valor do	20,81			Valor com BDI =>	120,82

**Observação**  
Composição de Referência: SBC 063743. A composição foi ajustada para utilizar os insumos e a mão de obra conforme a base SINAPI, garantindo maior aderência aos parâmetros de mercado e normativas vigentes. Apenas os insumos que não possuem correspondência na base SINAPI

16.1.70	Código	Banco	Descrição	Tipo		Und	Quant.	Valor Unit		Total
Composição	CPU2630	Próprio	EMENDA PARA ELETROCALHA TIPO U 100X100	INEL - INSTALAÇÃO		UN	1,0000000	17,26		17,26
Composição	88264	SINAPI	ELETRICISTA COM ENCARGOS COMPLEMENTARES	SEDI - SERVIÇOS		H	0,1440000	36,91		5,31
Composição	88247	SINAPI	AUXILIAR DE ELETRICISTA COM ENCARGOS COMPLEMENTARES	SEDI - SERVIÇOS		H	0,1440000	30,23		4,35
Insumo	035758	SBC	ELETROCALHA - EMENDA INTERNA INTEGRAL "U" 100x100mm CHAPA 22	Material		UN	1,0000000	7,60		7,60
					MO sem	7,10	LS =>	0,00	MO com LS =>	7,10
					Valor do	3,59			Valor com BDI =>	20,85

**Observação**  
Composição de Referência: SBC 063617. A composição foi ajustada para utilizar os insumos e a mão de obra conforme a base SINAPI, garantindo maior aderência aos parâmetros de mercado e normativas vigentes. Apenas os insumos que não possuem correspondência na base SINAPI

16.1.71	Código	Banco	Descrição	Tipo		Und	Quant.	Valor Unit		Total
Composição	CPU2631	Próprio	TERMINAL DE FECHAMENTO LISO,PARA ELETROCALHA PERFURADA OU LI SA,100X100MM.FORNECIMENTO E COLOCACAO	INEL - INSTALAÇÃO		UN	1,0000000	16,29		16,29



<b>Secretaria de Atenção Especializada à Saúde</b> Centro de Atenção Psicossocial - Porte 3 - Área Construída: 721,00m²			<b>BDI Geral:</b> 20,81%	<b>Encargo Social Mensalista:</b> 70,77%	<b>Data:</b> 06/05/2025
<b>Bancos:</b> SINAPI (06/2024) - CPOS/CDHU (06/2024) - SBC (06/2024) - ORSE (06/2024) - IOPES (06/2024) - EMOP (06/2024) - SETOP (04/2024) - SEINFRA (028) - AGETOP CIVIL (06/2024)			<b>BDI Equipamentos:</b> 13,51%	<b>Encargo Social Horista:</b> 114,35%	<b>Revisão:</b> <b>01</b>

Item	Código	Banco	Descrição		Und	Und	Quant.			Total
Composição	88264	SINAPI	ELETRICISTA COM ENCARGOS COMPLEMENTARES	SEDI - SERVIÇOS		H	0,2000000	36,91		7,38
Composição	88316	SINAPI	SERVENTE COM ENCARGOS COMPLEMENTARES	SEDI - SERVIÇOS		H	0,2000000	28,69		5,73
Insumo	12302	EMOP	TERMINAL DE FECHAMENTO LISO, PARA ELETRO CALHA PERFURADA OU LISA, 100X100MM, PRE- ZINCADA	Material		UN	1,0000000	3,18		3,18
				MO sem	9,58	LS =>		0,00	MO com LS =>	9,58
				Valor do	3,38				Valor com BDI =>	19,67

Observação

Composição de Referência: EMOP 15.018.0952-0. A composição foi ajustada para utilizar os insumos e a mão de obra conforme a base SINAPI, garantindo maior aderência aos parâmetros de mercado e normativas vigentes. Apenas os insumos que não possuem correspondência na base

16.1.72	Código	Banco	Descrição	Tipo	Und	Quant.	Valor Unit	Total	
Composição	91837	SINAPI	ELETRODUTO FLEXÍVEL CORRUGADO REFORÇADO, PVC, DN 32 MM (1"), PARA CIRCUITOS TERMINAIS, INSTALADO EM FORRO -	INEL - INSTALAÇÃO	M	1,0000000	28,95	28,95	
Composição	88264	SINAPI	ELETRICISTA COM ENCARGOS COMPLEMENTARES	SEDI - SERVIÇOS	H	0,1050000	36,91	3,87	
Composição	88247	SINAPI	AUXILIAR DE ELETRICISTA COM ENCARGOS COMPLEMENTARES	SEDI - SERVIÇOS	H	0,1050000	30,23	3,17	
Composição	91170	SINAPI	FIXAÇÃO DE TUBOS HORIZONTAIS DE PVC ÁGUA, PVC ESGOTO, PVC ÁGUA PLUVIAL, CPVC, PPR, COBRE OU AÇO, DIÂMETROS	INHI - INSTALAÇÕES	M	1,0000000	13,30	13,30	
Insumo	00039245	SINAPI	ELETRODUTO PVC FLEXIVEL CORRUGADO, REFORCADO, COR LARANJA, DE 32 MM, PARA LAJES E PISOS	Material	M	1,1000000	7,83	8,61	
				MO sem	12,10	LS =>	0,00	MO com LS =>	12,10
				Valor do	6,02			Valor com BDI =>	34,97

16.1.73	Código	Banco	Descrição	Tipo	Und	Quant.	Valor Unit	Total	
Composição	91835	SINAPI	ELETRODUTO FLEXÍVEL CORRUGADO REFORÇADO, PVC, DN 25 MM (3/4"), PARA CIRCUITOS TERMINAIS, INSTALADO EM	INEL - INSTALAÇÃO	M	1,0000000	23,87	23,87	
Composição	88264	SINAPI	ELETRICISTA COM ENCARGOS COMPLEMENTARES	SEDI - SERVIÇOS	H	0,0910000	36,91	3,35	
Composição	88247	SINAPI	AUXILIAR DE ELETRICISTA COM ENCARGOS COMPLEMENTARES	SEDI - SERVIÇOS	H	0,0910000	30,23	2,75	
Composição	91170	SINAPI	FIXAÇÃO DE TUBOS HORIZONTAIS DE PVC ÁGUA, PVC ESGOTO, PVC ÁGUA PLUVIAL, CPVC, PPR, COBRE OU AÇO, DIÂMETROS	INHI - INSTALAÇÕES	M	1,0000000	13,30	13,30	
Insumo	0003924	SINAPI	ELETRODUTO PVC FLEXIVEL CORRUGADO, REFORCADO, COR LARANJA, DE 25 MM, PARA LAJES E PISOS	Material	M	1,1000000	4,07	4,47	
				MO sem	11,40	LS =>	0,00	MO com LS =>	11,40
				Valor do	4,96			Valor com BDI =>	28,83

16.1.74	Código	Banco	Descrição	Tipo	Und	Quant.	Valor Unit	Total	
Composição	93008	SINAPI	ELETRODUTO RÍGIDO ROSCÁVEL, PVC, DN 50 MM (1 1/2"), PARA REDE ENTERRADA DE DISTRIBUIÇÃO DE ENERGIA ELÉTRICA -	INEL - INSTALAÇÃO	M	1,0000000	20,31	20,31	
Composição	88264	SINAPI	ELETRICISTA COM ENCARGOS COMPLEMENTARES	SEDI - SERVIÇOS	H	0,1122000	36,91	4,14	
Composição	88247	SINAPI	AUXILIAR DE ELETRICISTA COM ENCARGOS COMPLEMENTARES	SEDI - SERVIÇOS	H	0,1122000	30,23	3,39	
Insumo	00002680	SINAPI	ELETRODUTO DE PVC RIGIDO ROSCAVEL DE 1 1/2 ", SEM LUVA	Material	M	1,1000000	11,62	12,78	
				MO sem	5,53	LS =>	0,00	MO com LS =>	5,53
				Valor do	4,22			Valor com BDI =>	24,53

16.1.75	Código	Banco	Descrição	Tipo	Und	Quant.	Valor Unit	Total	
Composição	91865	SINAPI	ELETRODUTO RÍGIDO ROSCÁVEL, PVC, DN 40 MM (1 1/4"), PARA CIRCUITOS TERMINAIS, INSTALADO EM FORRO -	INEL - INSTALAÇÃO	M	1,0000000	21,60	21,60	
Composição	88264	SINAPI	ELETRICISTA COM ENCARGOS COMPLEMENTARES	SEDI - SERVIÇOS	H	0,1620000	36,91	5,97	
Composição	88247	SINAPI	AUXILIAR DE ELETRICISTA COM ENCARGOS COMPLEMENTARES	SEDI - SERVIÇOS	H	0,1620000	30,23	4,89	
Insumo	00002684	SINAPI	ELETRODUTO DE PVC RIGIDO ROSCAVEL DE 1 1/4 ", SEM LUVA	Material	M	1,0170000	10,57	10,74	
				MO sem	7,98	LS =>	0,00	MO com LS =>	7,98
				Valor do	4,49			Valor com BDI =>	26,09

16.1.76	Código	Banco	Descrição	Tipo	Und	Quant.	Valor Unit	Total	
Composição	93009	SINAPI	ELETRODUTO RÍGIDO ROSCÁVEL, PVC, DN 60 MM (2"), PARA REDE ENTERRADA DE DISTRIBUIÇÃO DE ENERGIA ELÉTRICA -	INEL - INSTALAÇÃO	M	1,0000000	29,52	29,52	
Composição	88247	SINAPI	AUXILIAR DE ELETRICISTA COM ENCARGOS COMPLEMENTARES	SEDI - SERVIÇOS	H	0,1290000	30,23	3,89	
Composição	88264	SINAPI	ELETRICISTA COM ENCARGOS COMPLEMENTARES	SEDI - SERVIÇOS	H	0,1290000	36,91	4,76	
Insumo	00002681	SINAPI	ELETRODUTO DE PVC RIGIDO ROSCAVEL DE 2 ", SEM LUVA	Material	M	1,1000000	18,98	20,87	
				MO sem	6,36	LS =>	0,00	MO com LS =>	6,36
				Valor do	6,14			Valor com BDI =>	35,66

16.1.77	Código	Banco	Descrição	Tipo	Und	Quant.	Valor Unit	Total	
Composição	93012	SINAPI	ELETRODUTO RÍGIDO ROSCÁVEL, PVC, DN 110 MM (4"), PARA REDE ENTERRADA DE DISTRIBUIÇÃO DE ENERGIA ELÉTRICA -	INEL - INSTALAÇÃO	M	1,0000000	74,49	74,49	
Composição Auxiliar	88247	SINAPI	AUXILIAR DE ELETRICISTA COM ENCARGOS COMPLEMENTARES	SEDI - SERVIÇOS DIVERSOS	H	0,2130000	30,23	6,43	
Composição	88264	SINAPI	ELETRICISTA COM ENCARGOS COMPLEMENTARES	SEDI - SERVIÇOS	H	0,2130000	36,91	7,86	
Insumo	00002683	SINAPI	ELETRODUTO DE PVC RIGIDO ROSCAVEL DE 4 ", SEM LUVA	Material	M	1,1000000	54,73	60,20	
				MO sem	10,50	LS =>	0,00	MO com LS =>	10,50
				Valor do	15,50			Valor com BDI =>	89,99

16.1.78	Código	Banco	Descrição	Tipo	Und	Quant.	Valor Unit	Total	
Composição	CPU2632	Próprio	ELETRODUTO GALVANIZADO CONFORME NBR13057 - 1 1/4" COM ACESSÓRIOS	ASTU -	M	1,0000000	90,83	90,83	
Composição	88247	SINAPI	AUXILIAR DE ELETRICISTA COM ENCARGOS COMPLEMENTARES	SEDI - SERVIÇOS	H	0,8000000	30,23	24,18	
Composição	88264	SINAPI	ELETRICISTA COM ENCARGOS COMPLEMENTARES	SEDI - SERVIÇOS	H	0,8000000	36,91	29,52	
Insumo	P.04.000.042173	CPOS/CDHU	ELETRODUTO COM COSTURA GALVANIZADO ELETROLITICAMENTE, DN = 1 1/4" - NBR13057	Material	m	1,0500000	35,37	37,13	
				MO sem	39,48	LS =>	0,00	MO com LS =>	39,48
				Valor do	18,90			Valor com BDI =>	109,73

Observação

Composição de Referência: CPOS/CDHU 38.04.080. A composição foi ajustada para utilizar os insumos e a mão de obra conforme a base SINAPI, garantindo maior aderência aos parâmetros de mercado e normativas vigentes. Apenas os insumos que não possuem correspondência na base

16.1.79	Código	Banco	Descrição	Tipo	Und	Quant.	Valor Unit	Total	
Composição	CPU2634	Próprio	ELETRODUTO GALVANIZADO CONFORME NBR13057 - 1 1/4" COM ACESSÓRIOS	ASTU -	M	1,0000000	299,05	299,05	
Composição	88247	SINAPI	AUXILIAR DE ELETRICISTA COM ENCARGOS COMPLEMENTARES	SEDI - SERVIÇOS	H	0,2000000	30,23	6,04	
Composição	88264	SINAPI	ELETRICISTA COM ENCARGOS COMPLEMENTARES	SEDI - SERVIÇOS	H	0,4000000	36,91	14,76	
Insumo	P.16.000.067001	CPOS/CDHU	BLOCO AUTÔNOMO DE ILUMINAÇÃO DE EMERGÊNCIA LED, AUTONOMIA DE 3 HORAS, EQUIPADO COM 2 FARÓIS, FLUXO LUMINOSO 2.000 ATÉ 3.000 LÚMENS; REF. FAE-LED216 DA KBR, BLOCO DE 3000 LUMENS DA SEGURIMAX OU EQUIVALENTE	Material	un	1,0000000	278,25	278,25	
				MO sem	15,46	LS =>	0,00	MO com LS =>	15,46
				Valor do	62,23			Valor com BDI =>	361,28

Observação

Composição de Referência: CPOS/CDHU 50.05.312. A composição foi ajustada para utilizar os insumos e a mão de obra conforme a base SINAPI, garantindo maior aderência aos parâmetros de mercado e normativas vigentes. Apenas os insumos que não possuem correspondência na base

16.1.80	Código	Banco	Descrição	Tipo	Und	Quant.	Valor Unit	Total	
Composição	CPU2635	Próprio	SOQUETE OU BOCAL DE PORCELANA E27 DE TEMPO, REF.MT-2233, MARCA DECORLUX OU SIMILAR	ASTU -	UN	1,0000000	13,70	13,70	
Composição	88264	SINAPI	ELETRICISTA COM ENCARGOS COMPLEMENTARES	SEDI - SERVIÇOS	H	0,1500000	36,91	5,53	
Composição	88316	SINAPI	SERVENTE COM ENCARGOS COMPLEMENTARES	SEDI - SERVIÇOS	H	0,1500000	28,69	4,30	
Insumo	8928	ORSE	Soquete ou bocal de louça (porcelana) E27 de tempo, ref.MT-2233, marca Decorlux ou similar	Material	un	1,0000000	3,87	3,87	
				MO sem	7,18	LS =>	0,00	MO com LS =>	7,18
				Valor do	2,85			Valor com BDI =>	16,55

Observação

Composição de Referência: ORSE 8662. A composição foi ajustada para utilizar os insumos e a mão de obra conforme a base SINAPI, garantindo maior aderência aos parâmetros de mercado e normativas vigentes. Apenas os insumos que não possuem correspondência na base SINAPI

16.1.81	Código	Banco	Descrição	Tipo	Und	Quant.	Valor Unit	Total	
Composição	101538	SINAPI	ARMAÇÃO SECUNDÁRIA, COM 1 ESTRIBO E 1 ISOLADOR - FORNECIMENTO E INSTALAÇÃO. AF_07/2020	INEL - INSTALAÇÃO	UN	1,0000000	61,67	61,67	
Composição	88247	SINAPI	AUXILIAR DE ELETRICISTA COM ENCARGOS COMPLEMENTARES	SEDI - SERVIÇOS	H	0,0414847	30,23	1,25	
Composição	88264	SINAPI	ELETRICISTA COM ENCARGOS COMPLEMENTARES	SEDI - SERVIÇOS	H	0,3734000	36,91	13,78	
Insumo	00011267	SINAPI	ARRUELA LISA, REDONDA, DE LATAO POLIDO, DIAMETRO NOMINAL 5/8", DIAMETRO EXTERNO = 34 MM, DIAMETRO DO FURO =	Material	UN	2,0000000	1,54	3,08	
Insumo	00001091	SINAPI	ARMAÇAO VERTICAL COM HASTE E CONTRA-PINO, EM CHAPA DE ACO GALVANIZADO 3/16", COM 1 ESTRIBO E 1 ISOLADOR	Material	UN	1,0000000	42,16	42,16	
Insumo	00039997	SINAPI	PORCA ZINCADA, SEXTAVADA, DIAMETRO 1/4"	Material	UN	2,0000000	0,42	0,84	
Insumo	00039996	SINAPI	VERGALHAO ZINCADO ROSCA TOTAL, 1/4" (6,3 MM)	Material	M	0,1664000	3,40	0,56	
				MO sem	11,34	LS =>	0,00	MO com LS =>	11,34
				Valor do	12,83			Valor com BDI =>	74,50

16.1.82	Código	Banco	Descrição	Tipo	Und	Quant.	Valor Unit	Total	
Composição	97361	SINAPI	QUADRO DE MEDIÇÃO GERAL DE ENERGIA COM 16 MEDIDORES - FORNECIMENTO E INSTALAÇÃO. AF_10/2020	INEL - INSTALAÇÃO	UN	1,0000000	9.883,93	9.883,93	
Composição	88247	SINAPI	AUXILIAR DE ELETRICISTA COM ENCARGOS COMPLEMENTARES	SEDI - SERVIÇOS	H	7,3205000	30,23	221,29	
Composição	88264	SINAPI	ELETRICISTA COM ENCARGOS COMPLEMENTARES	SEDI - SERVIÇOS	H	7,3205000	36,91	270,19	
Insumo	00043092	SINAPI	CENTRO DE MEDICAO AGRUPADA, EM POLICARBONATO / PVC, COM 16 MEDIDORES E PROTECAO GERAL (INCLUI BARRAMENTO, DISJUNTORES E ACESSORIOS DE FIXACAO) (PADRAO CONCESSIONARIA LOCAL)	Material	UN	1,0000000	9.392,45	9.392,45	
				MO sem	361,33	LS =>	0,00	MO com LS =>	361,33
				Valor do	2.056,84			Valor com BDI =>	11.940,77

16.1.83	Código	Banco	Descrição	Tipo	Und	Quant.	Valor Unit	Total	
Composição	CPU2636	Próprio	QUADRO DE DISTRIBUIÇÃO DE EMBUTIR, EM CHAPA DE AÇO, PARA ATÉ 32 DISJUNTORES, COM BARRAMENTO, PADRÃO DIN,	ASTU -	UN	1,0000000	662,87	662,87	
Composição	88264	SINAPI	ELETRICISTA COM ENCARGOS COMPLEMENTARES	SEDI - SERVIÇOS	H	6,4000000	36,91	236,22	
Composição	88316	SINAPI	SERVENTE COM ENCARGOS COMPLEMENTARES	SEDI - SERVIÇOS	H	2,4000000	28,69	68,85	
Composição	87296	SINAPI	ARGAMASSA TRAÇO 1:3:12 (EM VOLUME DE CIMENTO, CAL E AREIA MÉDIA ÚMIDA) PARA EMBOÇO/MASSA	SEDI - SERVIÇOS	m³	0,0170000	558,64	9,49	
Composição	88309	SINAPI	PEDREIRO COM ENCARGOS COMPLEMENTARES	SEDI - SERVIÇOS	H	1,6000000	37,26	59,61	
Insumo	9334	ORSE	Quadro de distribuição de embutir em chapa de aço, p/até 32 disjuntores c/barramento, padrão DIN, Cemar ou similar	Material	un	1,0000000	288,70	288,70	
				MO sem	274,02	LS ==>	0,00	MO com LS ==>	274,02



<b>Secretaria de Atenção Especializada à Saúde</b> Centro de Atenção Psicossocial - Porte 3 - Área Construída: 721,00m²			<b>BDI Geral:</b> 20,81%	<b>Encargo Social Mensalista:</b> 70,77%	<b>Data:</b> 06/05/2025
<b>Bancos:</b> SINAPI (06/2024) - CPOS/CDHU (06/2024) - SBC (06/2024) - ORSE (06/2024) - IOPES (06/2024) - EMOP (06/2024) - SETOP (04/2024) - SEINFRA (028) - AGETOP CIVIL (06/2024)			<b>BDI Equipamentos:</b> 13,51%	<b>Encargo Social Horista:</b> 114,35%	<b>Revisão:</b> <b>01</b>

Item	Código	Banco	Descrição	Valor do	Und	Und	Quant.			Total
				137,94			Valor com BDI =>		800,81	

**Observação**  
Composição de Referência: ORSE 12228. A composição foi ajustada para utilizar os insumos e a mão de obra conforme a base SINAPI, garantindo maior aderência aos parâmetros de mercado e normativas vigentes. Apenas os insumos que não possuem correspondência na base SINAPI

16.1.84	Código	Banco	Descrição	Tipo	Und	Quant.	Valor Unit	Total	
Composição	101881	SINAPI	QUADRO DE DISTRIBUIÇÃO DE ENERGIA EM CHAPA DE AÇO GALVANIZADO, DE EMBUTIR, COM BARRAMENTO TRIFÁSICO, PARA	INEL - INSTALAÇÃO	UN	1,0000000	883,30	883,30	
Composição	88247	SINAPI	AUXILIAR DE ELETRICISTA COM ENCARGOS COMPLEMENTARES	SEDI - SERVIÇOS	H	0,6384000	30,23	19,29	
Composição Auxiliar	88264	SINAPI	ELETRICISTA COM ENCARGOS COMPLEMENTARES	SEDI - SERVIÇOS DIVERSOS	H	0,6384000	36,91	23,56	
Composição	87367	SINAPI	ARGAMASSA TRAÇO 1:1:6 (EM VOLUME DE CIMENTO, CAL E AREIA MÉDIA ÚMIDA) PARA EMBOÇO/MASSA	SEDI - SERVIÇOS	m³	0,0189000	735,65	13,90	
Insumo	00012042	SINAPI	QUADRO DE DISTRIBUICAO COM BARRAMENTO TRIFASICO, DE EMBUTIR, EM CHAPA DE ACO GALVANIZADO, PARA 40	Material	UN	1,0000000	826,55	826,55	
				MO sem	35,72	LS ==>	0,00	MO com LS ==>	35,72
				Valor do	183,81			Valor com BDI ==>	1.067,11

16.1.85	Código	Banco	Descrição	Tipo	Und	Quant.	Valor Unit	Total	
Composição	CPU2679	Próprio	QUADRO GERAL DE DISTRIBUIÇÃO DE EMBUTIR, COM BARRAMENTO, EM CHAPA GALVANIZ., MEDINDO:1200X800X250CM,	INEL - INSTALAÇÃO	UN	1,0000000	3.854,62	3.854,62	
Composição	88316	SINAPI	SERVENTE COM ENCARGOS COMPLEMENTARES	SEDI - SERVIÇOS	H	8,0000000	28,69	229,52	
Composição	88264	SINAPI	ELETRICISTA COM ENCARGOS COMPLEMENTARES	SEDI - SERVIÇOS	H	8,0000000	36,91	295,28	
Insumo	12232	ORSE	Quadro geral de distribuição de embutir, com barramento, em chapa galvaniz., medindo:1200x800x250cm, exclusive disjuntores	Material	un	1,0000000	3.329,82	3.329,82	
				MO sem	383,44	LS =>	0,00	MO com LS =>	383,44
				LS =>					
				Valor do	802,14		Valor com BDI =>		4.656,76

**Observação**  
Composição de Referência: ORSE 11376. A composição foi ajustada para utilizar os insumos e a mão de obra conforme a base SINAPI, garantindo maior aderência aos parâmetros de mercado e normativas vigentes. Apenas os insumos que não possuem correspondência na base SINAPI

16.2.1	Código	Banco	Descrição	Tipo	Und	Quant.	Valor Unit	Total	
Composição	CPU2639	Próprio	LUMINARIA DE EMBUTIR PLAFON 18W LED BRANCO FRIO 22,5x22,5	INEL - INSTALAÇÃO	UN	1,0000000	96,17	96,17	
Composição	88247	SINAPI	AUXILIAR DE ELETRICISTA COM ENCARGOS COMPLEMENTARES	SEDI - SERVIÇOS	H	1,0310000	30,23	31,16	
Composição	88264	SINAPI	ELETRICISTA COM ENCARGOS COMPLEMENTARES	SEDI - SERVIÇOS	H	1,0310000	36,91	38,05	
Insumo	050372	SBC	LUMINARIA DE EMBUTIR PLAFON 18W LED BRANCO FRIO 22,5x22,5	Material	UN	1,0000000	26,90	26,90	
Insumo	003420	SBC	FITA ISOLANTE HIGHLAND ADESIVA 19m x 20mm	Material	M	0,1000000	0,67	0,06	
				MO sem	50,88	LS =>	0,00	MO com LS =>	50,88
				Valor do	20,01			Valor com BDI =>	116,18

**Observação**  
Composição de Referência: SBC 060121. A composição foi ajustada para utilizar os insumos e a mão de obra conforme a base SINAPI, garantindo maior aderência aos parâmetros de mercado e normativas vigentes. Apenas os insumos que não possuem correspondência na base SINAPI

16.2.2	Código	Banco	Descrição	Tipo	Und	Quant.	Valor Unit	Total	
Composição	CPU2640	Próprio	LUMINÁRIA PLAFON (SOBREPOR) 40 X 40 - 36 W - 6000K - G- LIGHT OU SIMILAR	INEL - INSTALAÇÃO	UN	1,0000000	203,24	203,24	
Composição	88316	SINAPI	SERVENTE COM ENCARGOS COMPLEMENTARES	SEDI - SERVIÇOS	H	0,5000000	28,69	14,34	
Composição	88264	SINAPI	ELETRICISTA COM ENCARGOS COMPLEMENTARES	SEDI - SERVIÇOS	H	0,5000000	36,91	18,45	
Insumo	13947	ORSE	Luminária plafon (sobrepor) 40 x 40 - 36 W - 6000K - G- Light ou similar	Material	un	1,0000000	170,45	170,45	
				MO sem	23,96	LS =>	0,00	MO com LS =>	23,96
				Valor do	42,29			Valor com BDI =>	245,53

**Observação**  
Composição de Referência: ORSE 13158. A composição foi ajustada para utilizar os insumos e a mão de obra conforme a base SINAPI, garantindo maior aderência aos parâmetros de mercado e normativas vigentes. Apenas os insumos que não possuem correspondência na base SINAPI

16.2.3	Código	Banco	Descrição	Tipo	Und	Quant.	Valor Unit	Total	
Composição	CPU2641	Próprio	LUMINÁRIA DE EMBUTIR DE LED RETANGULAR, DIMENSÃO DE 60X20CM OU EQUIVALENTE. CORPO FABRICADO EM ALUMÍNIO	INEL - INSTALAÇÃO	UN	1,0000000	201,56	201,56	
Composição	88264	SINAPI	ELETRICISTA COM ENCARGOS COMPLEMENTARES	SEDI - SERVIÇOS	H	2,4000000	36,91	88,58	
Composição	88316	SINAPI	SERVENTE COM ENCARGOS COMPLEMENTARES	SEDI - SERVIÇOS	H	2,4000000	28,69	68,85	
Insumo	13241	EMOP	LUMINARIA DE EMBUTIR, PARA LAMPADA LED D E 25W (INCLUSIVE LAMPADA)	Material	UN	1,0000000	44,13	44,13	
				MO sem	115,02	LS =>	0,00	MO com LS =>	115,02
				Valor do	41,94			Valor com BDI =>	243,50

**Observação**  
Composição de Referência: EMOP 18.027.0430-A. A composição foi ajustada para utilizar os insumos e a mão de obra conforme a base SINAPI, garantindo maior aderência aos parâmetros de mercado e normativas vigentes. Apenas os insumos que não possuem correspondência na base

16.2.4	Código	Banco	Descrição	Tipo	Und	Quant.	Valor Unit	Total	
Composição	CPU2642	Próprio	LUMINÁRIA PLAFON (SOBREPOR) 22,5 X 22,5 - 18 W - 6000K - G- LIGHT OU SIMILAR	INEL - INSTALAÇÃO	UN	1,0000000	87,75	87,75	
Composição	88316	SINAPI	SERVENTE COM ENCARGOS COMPLEMENTARES	SEDI - SERVIÇOS	H	0,5000000	28,69	14,34	
Composição	88264	SINAPI	ELETRICISTA COM ENCARGOS COMPLEMENTARES	SEDI - SERVIÇOS	H	1,0000000	36,91	36,91	
Insumo	13946	ORSE	Luminária plafon (sobrepor) 22,5 x 22,5 - 18 W - 6000K - G- Light ou similar	Material	un	1,0000000	36,50	36,50	
				MO sem	37,97	LS =>	0,00	MO com LS =>	37,97
				Valor do	18,26			Valor com BDI =>	106,01

**Observação**  
Composição de Referência: ORSE 13157. A composição foi ajustada para utilizar os insumos e a mão de obra conforme a base SINAPI, garantindo maior aderência aos parâmetros de mercado e normativas vigentes. Apenas os insumos que não possuem correspondência na base SINAPI

16.2.5	Código	Banco	Descrição	Tipo	Und	Quant.	Valor Unit	Total	
Composição	CPU2643	Próprio	LUMINÁRIA PLAFON LED QUADRADA DE EMBUTIR, 36W, 60X60 CM (MEDIDAS APROXIMADAS) - INCLUSO CORTE NO FORRO	INEL - INSTALAÇÃO	UN	1,0000000	217,52	217,52	
Composição	88247	SINAPI	AUXILIAR DE ELETRICISTA COM ENCARGOS COMPLEMENTARES	SEDI - SERVIÇOS	H	0,5169000	30,23	15,62	
Composição	88264	SINAPI	ELETRICISTA COM ENCARGOS COMPLEMENTARES	SEDI - SERVIÇOS	H	0,3226000	36,91	11,90	
Insumo	4063	AGETOP CIVIL	LUMINÁRIA PLAFON LED QUADRADO DE EMBUTIR, CORPO METÁLICO, POTÊNCIA MÍNIMA DE 36W, FLUXO LUMINOSO IGUAL OU SUPERIOR A 3000 LUMENS, TCC DE 4000K, IP20, VIDA ÚTIL MIN.: 25.000 H, MEDIDAS APROXIMADAS DE 60X60 CM	Material	un	1,0000000	190,00	190,00	
				MO sem	20,06	LS =>	0,00	MO com LS =>	20,06
				Valor do	45,26			Valor com BDI =>	262,78

**Observação**  
Composição de Referência: AGETOP CIVIL 071695. A composição foi ajustada para utilizar os insumos e a mão de obra conforme a base SINAPI, garantindo maior aderência aos parâmetros de mercado e normativas vigentes. Apenas os insumos que não possuem correspondência na base

16.2.6	Código	Banco	Descrição	Tipo	Und	Quant.	Valor Unit	Total	
Composição	CPU2644	Próprio	LUMINÁRIA PLAFON LED QUADRADA DE SOBREPOR, 36W, 60X60 CM (MEDIDAS APROXIMADAS)	INEL - INSTALAÇÃO	UN	1,0000000	246,65	246,65	
Composição	88247	SINAPI	AUXILIAR DE ELETRICISTA COM ENCARGOS COMPLEMENTARES	SEDI - SERVIÇOS	H	0,3226000	30,23	9,75	
Composição	88264	SINAPI	ELETRICISTA COM ENCARGOS COMPLEMENTARES	SEDI - SERVIÇOS	H	0,3226000	36,91	11,90	
Insumo	4062	AGETOP CIVIL	LUMINÁRIA PLAFON LED QUADRADO DE SOBREPOR, CORPO METÁLICO, POTÊNCIA MÍNIMA DE 36W, FLUXO LUMINOSO IGUAL OU SUPERIOR A 3000 LUMENS, TCC DE 4000K, IP20, VIDA ÚTIL MÍN.: 25.000 H, MEDIDAS APROXIMADAS DE 60X60 CM	Material	un	1,0000000	225,00	225,00	
				MO sem	15,91	LS =>	0,00	MO com LS =>	15,91
				Valor do	51,32			Valor com BDI =>	297,97

**Observação**  
Composição de Referência: AGETOP CIVIL 071694. A composição foi ajustada para utilizar os insumos e a mão de obra conforme a base SINAPI, garantindo maior aderência aos parâmetros de mercado e normativas vigentes. Apenas os insumos que não possuem correspondência na base

16.2.7	Código	Banco	Descrição	Tipo	Und	Quant.	Valor Unit	Total	
Composição	CPU2645	Próprio	ARANDELA LED 18W BRANCO FRIO TIPO TARTARUGA	INEL - INSTALAÇÃO	UN	1,0000000	127,00	127,00	
Composição	88264	SINAPI	ELETRICISTA COM ENCARGOS COMPLEMENTARES	SEDI - SERVIÇOS	H	1,3150000	36,91	48,53	
Composição	88247	SINAPI	AUXILIAR DE ELETRICISTA COM ENCARGOS COMPLEMENTARES	SEDI - SERVIÇOS	H	1,7540000	30,23	53,02	
Insumo	009551	SBC	ARANDELA LED 18W BRANCO FRIO TIPO TARTARUGA	Material	UN	1,0000000	25,45	25,45	
				MO sem	74,27	LS =>	0,00	MO com LS =>	74,27
				LS =>					
				Valor do	26,42			Valor com BDI =>	153,42

**Observação**  
Composição de Referência: SBC 060496. A composição foi ajustada para utilizar os insumos e a mão de obra conforme a base SINAPI, garantindo maior aderência aos parâmetros de mercado e normativas vigentes. Apenas os insumos que não possuem correspondência na base SINAPI

16.2.8	Código	Banco	Descrição	Tipo	Und	Quant.	Valor Unit	Total	
Composição	CPU2646	Próprio	LUMINÁRIA LED REDONDA DE EMBUTIR PARA PAREDE OU PISO, ÁREA INTERNA OU EXTERNA, BIVOLT - POTÊNCIA 6 W	INEL - INSTALAÇÃO	UN	1,0000000	134,21	134,21	
Composição	88247	SINAPI	AUXILIAR DE ELETRICISTA COM ENCARGOS COMPLEMENTARES	SEDI - SERVIÇOS	H	1,0000000	30,23	30,23	
Composição	88264	SINAPI	ELETRICISTA COM ENCARGOS COMPLEMENTARES	SEDI - SERVIÇOS	H	0,5000000	36,91	18,45	
Insumo	B.07.000.049501	CPOS/CDHU	FITA ISOLANTE DE 20 M, REF. 3M SCOTH 33MR OU EQUIVALENTE - USO ESPECIAL	Material	un	0,0100000	28,66	0,28	
Insumo	P.15.000.034123	CPOS/CDHU	LUMINÁRIA LED REDONTA DE EMBUTIR TIPO BALIZADOR, PARA PISO, POTÊNCIA 6W, 300LM / 360 LM, TEMPERATURA DE COR 2700K/3000K, BIVOLT; REF. COMERCIAL: LM615 DA LUMINATTI OU EQUIVALENTE	Material	UN	1,0000000	85,25	85,25	
				MO sem	35,35	LS =>	0,00	MO com LS =>	35,35
				Valor do	27,92			Valor com BDI =>	162,13

**Observação**



<b>Secretaria de Atenção Especializada à Saúde</b> Centro de Atenção Psicossocial - Porte 3 - Área Construída: 721,00m²			<b>BDI Geral:</b> 20,81%	<b>Encargo Social Mensalista:</b> 70,77%	<b>Data:</b> 06/05/2025
<b>Bancos:</b> SINAPI (06/2024) - CPOS/CDHU (06/2024) - SBC (06/2024) - ORSE (06/2024) - IOPES (06/2024) - EMOP (06/2024) - SETOP (04/2024) - SEINFRA (028) - AGETOP CIVIL (06/2024)			<b>BDI Equipamentos:</b> 13,51%	<b>Encargo Social Horista:</b> 114,35%	<b>Revisão:</b> <b>01</b>

Item	Código	Banco	Descrição		Und	Und	Quant.			Total
Composição de Referência: CPOS/CDHU 41.11.712. A composição foi ajustada para utilizar os insumos e a mão de obra conforme a base SINAPI, garantindo maior aderência aos parâmetros de mercado e normativas vigentes. Apenas os insumos que não possuem correspondência na base										
16.2.9		Código Banco	Descrição	Tipo		Und	Quant.	Valor Unit		Total
Composição		CPU2647 Próprio	CAIXA DE EQUIPOTENCIALIZAÇÃO DE SOBREPOR COM REFLETOR DE ALUMÍNIO COM ALETAS, DE 36W A 39W	INEL - INSTALAÇÃO		UN	1,0000000	362,47		362,47
Composição		88264 SINAPI	ELETRICISTA COM ENCARGOS COMPLEMENTARES	SEDI - SERVIÇOS		H	1,0000000	36,91		36,91
Composição Auxiliar		88247 SINAPI	AUXILIAR DE ELETRICISTA COM ENCARGOS COMPLEMENTARES	SEDI - SERVIÇOS DIVERSOS		H	0,3866000	30,23		11,68
Insumo		4060 AGETOP	LUMINÁRIA LED RETANGULAR DE SOBREPOR COM REFLETOR DE ALUMÍNIO E ALETAS, CORPO METÁLICO, POTÊNCIA MÍNIMA	Material		un	1,0000000	313,88		313,88
				MO sem	36,27	LS =>	0,00	MO com LS =>		36,27
				Valor do	75,43			Valor com BDI =>		437,90

**Observação**  
Composição de Referência: AGETOP CIVIL 071692. A composição foi ajustada para utilizar os insumos e a mão de obra conforme a base SINAPI, garantindo maior aderência aos parâmetros de mercado e normativas vigentes. Apenas os insumos que não possuem correspondência na base

16.3.1		Código Banco	Descrição	Tipo		Und	Quant.	Valor Unit		Total
Composição		CPU2649 Próprio	CAIXA DE EQUIPOTENCIALIZAÇÃO EM AÇO 200X200X90MM, PARA EMBUTIR COM TAMPA, COM9 TERMINAIS, REF:TEL-901 OU	INEL - INSTALAÇÃO		UN	1,0000000	406,86		406,86
Composição		88264 SINAPI	ELETRICISTA COM ENCARGOS COMPLEMENTARES	SEDI - SERVIÇOS		H	1,5000000	36,91		55,36
Insumo		12141 ORSE	Caixa de equipotencialização em aço 200x200x90mm, para embutir com tampa, com9 terminais, ref:TEL-901 ou similar (SPDA)	Material		un	1,0000000	351,50		351,50
				MO sem	42,03	LS =>	0,00	MO com LS =>		42,03
				Valor do	84,66			Valor com BDI =>		491,52

**Observação**  
Composição de Referência: ORSE 11273. A composição foi ajustada para utilizar os insumos e a mão de obra conforme a base SINAPI, garantindo maior aderência aos parâmetros de mercado e normativas vigentes. Apenas os insumos que não possuem correspondência na base SINAPI

16.3.2		Código Banco	Descrição	Tipo		Und	Quant.	Valor Unit		Total
Composição		101801 SINAPI	CAIXA COM GRELHA RETANGULAR DE FERRO FUNDIDO, EM ALVENARIA COM BLOCOS DE CONCRETO, DIMENSÕES INTERNAS:	DROP -		UN	1,0000000	1.154,29		1.154,29
Composição		87316 SINAPI	ARGAMASSA TRAÇO 1:4 (EM VOLUME DE CIMENTO E AREIA GROSSA ÚMIDA) PARA CHAPISCO CONVENCIONAL, PREPARO	SEDI - SERVIÇOS		m³	0,0288000	447,15		12,87
Composição		89998 SINAPI	ARMAÇÃO DE CINTA DE ALVENARIA ESTRUTURAL; DIÂMETRO DE 10,0 MM. AF_09/2021	FUES - FUNDAÇÕES E		KG	2,0978000	10,37		21,75
Composição		88309 SINAPI	PEDREIRO COM ENCARGOS COMPLEMENTARES	SEDI - SERVIÇOS		H	5,9623000	37,26		222,15
Composição		88628 SINAPI	ARGAMASSA TRAÇO 1:3 (EM VOLUME DE CIMENTO E AREIA MÉDIA ÚMIDA), PREPARO MECÂNICO COM BETONEIRA 400 L.	SEDI - SERVIÇOS		m³	0,1363000	497,16		67,76
Composição		89995 SINAPI	GRAUTEAMENTO DE CINTA SUPERIOR OU DE VERGA EM ALVENARIA ESTRUTURAL. AF_09/2021	FUES - FUNDAÇÕES E		m³	0,0523000	1.059,73		55,42
Composição		88316 SINAPI	SERVENTE COM ENCARGOS COMPLEMENTARES	SEDI - SERVIÇOS		H	4,6847000	28,69		134,40
Composição		94970 SINAPI	CONCRETO FCK = 20MPA, TRAÇO 1:2,7:3 (EM MASSA SECA DE CIMENTO/ AREIA MÉDIA/ BRITA 1) - PREPARO MECÂNICO COM	FUES - FUNDAÇÕES E		m³	0,1140000	430,93		49,12
Composição		101616 SINAPI	PREPARO DE FUNDO DE VALA COM LARGURA MENOR QUE 1,5 M (ACERTO DO SOLO NATURAL). AF_08/2020	MOVT - MOVIMENTO DE		m²	0,7800000	8,50		6,63
Insumo		00000660 SINAPI	CANALETA DE CONCRETO 19 X 19 X 19 CM (CLASSE C - NBR 6136)	Material		UN	17,8500000	2,99		53,37
Insumo		00004491 SINAPI	PONTALETE *7,5 X 7,5* CM EM PINUS, MISTA OU EQUIVALENTE DA REGIAO - BRUTA	Material		M	0,1554000	8,38		1,30
Insumo		00004517 SINAPI	SARRAFO *2,5 X 7,5* CM EM PINUS, MISTA OU EQUIVALENTE DA REGIAO - BRUTA	Material		M	0,1848000	2,93		0,54
Insumo		00025067 SINAPI	BLOCO DE CONCRETO ESTRUTURAL 19 X 19 X 39 CM, FBK 4,5 MPA (NBR 6136)	Material		UN	25,1257000	4,82		121,10
Insumo		00011245 SINAPI	GRELHA FOFO SIMPLES COM REQUADRO, CARGA MAXIMA 12,5 T, *300 X 1000* MM, E= *15* MM, AREA ESTACIONAMENTO	Material		UN	1,0000000	391,16		391,16
Insumo		00002692 SINAPI	DESMOLDANTE PROTETOR PARA FORMAS DE MADEIRA, DE BASE OLEOSA EMULSIONADA EM AGUA	Material		L	0,0071000	7,97		0,05
Insumo		00005069 SINAPI	PREGO DE ACO POLIDO COM CABECA 17 X 27 (2 1/2 X 11)	Material		KG	0,0164000	18,71		0,30
Insumo		00006193 SINAPI	TABUA NAO APARELHADA *2,5 X 20* CM, EM MACARANDUBA/MASSARANDUBA, ANGELIM OU EQUIVALENTE DA REGIAO - BRUTA	Material		M	0,5796000	28,26		16,37
				MO sem	315,65	LS =>	0,00	MO com LS =>		315,65
				Valor do	240,20			Valor com BDI =>		1.394,49

16.3.3		Código Banco	Descrição	Tipo		Und	Quant.	Valor Unit		Total
Composição		96986 SINAPI	HASTE DE ATERRAMENTO, DIÂMETRO 3/4", COM 3 METROS - FORNECIMENTO E INSTALAÇÃO. AF_08/2023	INEL - INSTALAÇÃO		UN	1,0000000	109,62		109,62
Composição		88264 SINAPI	ELETRICISTA COM ENCARGOS COMPLEMENTARES	SEDI - SERVIÇOS		H	0,3882000	36,91		14,32
Composição		88247 SINAPI	AUXILIAR DE ELETRICISTA COM ENCARGOS COMPLEMENTARES	SEDI - SERVIÇOS		H	0,3882000	30,23		11,73
Insumo		00003378 SINAPI	HASTE DE ATERRAMENTO EM ACO COM 3,00 M DE COMPRIMENTO E DN = 3/4", REVESTIDA COM BAIXA CAMADA DE COBRE,	Material		UN	1,0000000	83,57		83,57
				MO sem	19,15	LS =>	0,00	MO com LS =>		19,15
				Valor do	22,81			Valor com BDI =>		132,43

16.3.4		Código Banco	Descrição	Tipo		Und	Quant.	Valor Unit		Total
Composição		96989 SINAPI	CAPTOR TIPO FRANKLIN PARA SPDA - FORNECIMENTO E INSTALAÇÃO. AF_08/2023	INEL - INSTALAÇÃO		UN	1,0000000	129,36		129,36
Composição		88247 SINAPI	AUXILIAR DE ELETRICISTA COM ENCARGOS COMPLEMENTARES	SEDI - SERVIÇOS		H	0,1346000	30,23		4,06
Composição		88264 SINAPI	ELETRICISTA COM ENCARGOS COMPLEMENTARES	SEDI - SERVIÇOS		H	0,1346000	36,91		4,96
Insumo		00004274 SINAPI	PARA-RAIOS TIPO FRANKLIN 350 MM, EM LATAO CROMADO, DUAS DESCIDAS, PARA PROTECAO DE EDIFICACOES CONTRA	Material		UN	1,0000000	120,34		120,34
				MO sem	6,64	LS =>	0,00	MO com LS =>		6,64
				Valor do	26,91			Valor com BDI =>		156,27

16.3.5		Código Banco	Descrição	Tipo		Und	Quant.	Valor Unit		Total
Composição		96988 SINAPI	MASTRO 1 ½", COM 3 METROS, PARA SPDA - FORNECIMENTO E INSTALAÇÃO. AF_08/2023	INEL - INSTALAÇÃO		UN	1,0000000	154,67		154,67
Composição		88264 SINAPI	ELETRICISTA COM ENCARGOS COMPLEMENTARES	SEDI - SERVIÇOS		H	0,1667000	36,91		6,15
Composição		88247 SINAPI	AUXILIAR DE ELETRICISTA COM ENCARGOS COMPLEMENTARES	SEDI - SERVIÇOS		H	0,1667000	30,23		5,03
Insumo		00041387 SINAPI	MASTRO SIMPLES GALVANIZADO DIAMETRO NOMINAL 1 1/2"	Material		M	3,0000000	47,83		143,49
				MO sem	8,22	LS =>	0,00	MO com LS =>		8,22
				Valor do	32,18			Valor com BDI =>		186,85

16.3.6		Código Banco	Descrição	Tipo		Und	Quant.	Valor Unit		Total
Composição		104746 SINAPI	MINI CAPTOR PARA SPDA - FORNECIMENTO E INSTALAÇÃO. AF_08/2023	INEL - INSTALAÇÃO		UN	1,0000000	29,36		29,36
Composição		88247 SINAPI	AUXILIAR DE ELETRICISTA COM ENCARGOS COMPLEMENTARES	SEDI - SERVIÇOS		H	0,1905000	30,23		5,75
Composição		88264 SINAPI	ELETRICISTA COM ENCARGOS COMPLEMENTARES	SEDI - SERVIÇOS		H	0,1905000	36,91		7,03
Insumo		00011267 SINAPI	ARRUELA LISA, REDONDA, DE LATAO POLIDO, DIAMETRO NOMINAL 5/8", DIAMETRO EXTERNO = 34 MM, DIAMETRO DO FURO =	Material		UN	2,0000000	1,54		3,08
Insumo		00041426 SINAPI	MINICAPTOR, EM ACO GALVANIZADO A FOGO, FIXACAO HORIZONTAL DE 2 FUROS, SEM BANDEIRA, H=600 MM X DN=10 MM	Material		UN	1,0000000	12,26		12,26
Insumo		00007583 SINAPI	BUCHA DE NYLON SEM ABA S8, COM PARAFUSO DE 4,80 X 50 MM EM ACO ZINCADO COM ROSCA SOBERBA, CABECA CHATA E	Material		UN	2,0000000	0,62		1,24
				MO sem	9,39	LS =>	0,00	MO com LS =>		9,39
				Valor do	6,10			Valor com BDI =>		35,46

16.3.7		Código Banco	Descrição	Tipo		Und	Quant.	Valor Unit		Total
Composição		96987 SINAPI	BASE METÁLICA PARA MASTRO 1 ½" PARA SPDA - FORNECIMENTO E INSTALAÇÃO. AF_08/2023	INEL - INSTALAÇÃO		UN	1,0000000	137,69		137,69
Composição		88264 SINAPI	ELETRICISTA COM ENCARGOS COMPLEMENTARES	SEDI - SERVIÇOS		H	1,1811000	36,91		43,59
Composição		88247 SINAPI	AUXILIAR DE ELETRICISTA COM ENCARGOS COMPLEMENTARES	SEDI - SERVIÇOS		H	1,1811000	30,23		35,70
Insumo		00038060 SINAPI	BASE PARA MASTRO DE PARA-RAIOS DIAMETRO NOMINAL 1 1/2"	Material		UN	1,0000000	48,56		48,56
Insumo		00007568 SINAPI	BUCHA DE NYLON SEM ABA S10, COM PARAFUSO DE 6,10 X 65 MM EM ACO ZINCADO COM ROSCA SOBERBA, CABECA CHATA E	Material		UN	4,0000000	0,92		3,68
Insumo		00011267 SINAPI	ARRUELA LISA, REDONDA, DE LATAO POLIDO, DIAMETRO NOMINAL 5/8", DIAMETRO EXTERNO = 34 MM, DIAMETRO DO FURO =	Material		UN	4,0000000	1,54		6,16
				MO sem	58,29	LS =>	0,00	MO com LS =>		58,29
				Valor do	28,65			Valor com BDI =>		166,34

16.3.8		Código Banco	Descrição	Tipo		Und	Quant.	Valor Unit		Total
Composição		101663 SINAPI	ABRACADEIRA DE FIXAÇÃO DE BRAÇOS DE LUMINÁRIAS DE 2" - FORNECIMENTO E INSTALAÇÃO. AF_08/2020	INEL - INSTALAÇÃO		UN	1,0000000	35,40		35,40
Composição Auxiliar		88264 SINAPI	ELETRICISTA COM ENCARGOS COMPLEMENTARES	SEDI - SERVIÇOS DIVERSOS		H	0,3675000	36,91		13,56
Composição		88247 SINAPI	AUXILIAR DE ELETRICISTA COM ENCARGOS COMPLEMENTARES	SEDI - SERVIÇOS		H	0,3675000	30,23		11,10
Insumo		00011927 SINAPI	ABRACADEIRA, GALVANIZADA/ZINCADA, ROSCA SEM FIM, PARAFUSO INOX, LARGURA FITA *12,6 A *14 MM, D = 2" A 2 1/2"	Material		UN	1,0000000	10,74		10,74
				MO sem	18,13	LS =>	0,00	MO com LS =>		18,13
				Valor do	7,36			Valor com BDI =>		42,76

16.3.9		Código Banco	Descrição	Tipo		Und	Quant.	Valor Unit		Total
Composição		CPU2650 Próprio	CABO DE COBRE NU MEIO DURO 7 FIOS 35MM2	INEL - INSTALAÇÃO		M	1,0000000	35,32		35,32
Composição		88264 SINAPI	ELETRICISTA COM ENCARGOS COMPLEMENTARES	SEDI - SERVIÇOS		H	0,0360000	36,91		1,32
Composição		88247 SINAPI	AUXILIAR DE ELETRICISTA COM ENCARGOS COMPLEMENTARES	SEDI - SERVIÇOS		H	0,0360000	30,23		1,08
Insumo		012620 SBC	CABO DE COBRE NU MEIO DURO 7 FIOS 35mm2 (1AWG)	Material		M	1,0000000	32,92		32,92
				MO sem	1,76	LS =>	0,00	MO com LS =>		1,76
				Valor do	7,35			Valor com BDI =>		42,67

**Observação**  
Composição de Referência: SBC 078206. A composição foi ajustada para utilizar os insumos e a mão de obra conforme a base SINAPI, garantindo maior aderência aos parâmetros de mercado e normativas vigentes. Apenas os insumos que não possuem correspondência na base SINAPI

16.3.10		Código Banco	Descrição	Tipo		Und	Quant.	Valor Unit		Total
Composição		CPU2651 Próprio	CABO DE COBRE NU MEIO DURO 7 FIOS 50MM2	INEL - INSTALAÇÃO		M	1,0000000	54,27		54,27
Composição		88264 SINAPI	ELETRICISTA COM ENCARGOS COMPLEMENTARES	SEDI - SERVIÇOS		H	0,0360000	36,91		1,32
Composição		88247 SINAPI	AUXILIAR DE ELETRICISTA COM ENCARGOS COMPLEMENTARES	SEDI - SERVIÇOS		H	0,0360000	30,23		1,08
Insumo		00000867 SINAPI	CABO DE COBRE NU 50 MM2 MEIO-DURO	Material		M	1,0000000	51,87		51,87
				MO sem	1,76	LS =>	0,00	MO com LS =>		1,76
				Valor do	11,29			Valor com BDI =>		65,56

**Observação**  
Composição de Referência: SBC 078212. A composição foi ajustada para utilizar os insumos e a mão de obra conforme a base SINAPI, garantindo maior aderência aos parâmetros de mercado e normativas vigentes. Apenas os insumos que não possuem correspondência na base SINAPI

16.3.11		Código Banco	Descrição	Tipo		Und	Quant.	Valor Unit		Total
Composição		96984 SINAPI	ELETRODUTO PVC RÍGIDO, DIÂMETRO 40MM, COM 3 METROS, PARA SPDA - FORNECIMENTO E INSTALAÇÃO. AF_08/2023	INEL - INSTALAÇÃO		UN	1,0000000	69,14		69,14
Composição		88264 SINAPI	ELETRICISTA COM ENCARGOS COMPLEMENTARES	SEDI - SERVIÇOS		H	0,7453000	36,91		27,50



<b>Secretaria de Atenção Especializada à Saúde</b> Centro de Atenção Psicossocial - Porte 3 - Área Construída: 721,00m²			<b>BDI Geral:</b> 20,81%	<b>Encargo Social Mensalista:</b> 70,77%	<b>Data:</b> 06/05/2025
<b>Bancos:</b> SINAPI (06/2024) - CPOS/CDHU (06/2024) - SBC (06/2024) - ORSE (06/2024) - IOPES (06/2024) - EMOP (06/2024) - SETOP (04/2024) - SEINFRA (028) - AGETOP CIVIL (06/2024) 13,51%			<b>BDI Equipamentos:</b> 13,51%	<b>Encargo Social Horista:</b> 114,35%	<b>Revisão:</b> <b>01</b>

Item	Código	Banco	Descrição		Und	Und	Quant.			Total
Composição	88247	SINAPI	AUXILIAR DE ELETRICISTA COM ENCARGOS COMPLEMENTARES	SEDI - SERVIÇOS		H	0,7453000	30,23		22,53
Insumo	00012070	SINAPI	ELETRODUTO DE PVC RÍGIDO SOLDÁVEL, CLASSE B, DE 40 MM	Material		M	3,0000000	6,37		19,11
				MO sem	36,78	LS =>		0,00	MO com LS =>	36,78
				Valor do	14,38				Valor com BDI =>	83,52

16.3.12	Código	Banco	Descrição	Tipo	Und	Quant.	Valor Unit	Total	
Composição	101548	SINAPI	ISOLADOR, TIPO ROLDANA, PARA BAIXA TENSÃO - FORNECIMENTO E INSTALAÇÃO. AF_07/2020	INEL - INSTALAÇÃO	UN	1,0000000	7,54	7,54	
Composição	88264	SINAPI	ELETRICISTA COM ENCARGOS COMPLEMENTARES	SEDI - SERVIÇOS	H	0,0619000	36,91	2,28	
Composição	88247	SINAPI	AUXILIAR DE ELETRICISTA COM ENCARGOS COMPLEMENTARES	SEDI - SERVIÇOS	H	0,0068771	30,23	0,20	
Insumo	00003398	SINAPI	ISOLADOR DE PORCELANA, TIPO ROLDANA, DIMENSOES DE *72* X *72* MM, PARA USO EM BAIXA TENSÃO	Material	UN	1,0000000	5,06	5,06	
				MO sem	1,87	LS =>	0,00	MO com LS =>	1,87
				Valor do	1,56			Valor com BDI =>	9,10

17.1.1	Código	Banco	Descrição	Tipo	Und	Quant.	Valor Unit	Total	
Composição	97331	SINAPI	TUBO EM COBRE FLEXÍVEL, DN 1/4", COM ISOLAMENTO, INSTALADO EM RAMAL DE ALIMENTAÇÃO DE AR CONDICIONADO COM	INHI - INSTALAÇÕES	M	1,0000000	26,66	26,66	
Composição	88267	SINAPI	ENCANADOR OU BOMBEIRO HIDRÁULICO COM ENCARGOS COMPLEMENTARES	SEDI - SERVIÇOS	H	0,0590000	36,22	2,13	
Composição	88248	SINAPI	AUXILIAR DE ENCANADOR OU BOMBEIRO HIDRÁULICO COM ENCARGOS COMPLEMENTARES	SEDI - SERVIÇOS	H	0,0590000	29,10	1,71	
Insumo	00039662	SINAPI	TUBO DE COBRE FLEXIVEL, D = 1/4 ", E = 0,79 MM, PARA AR-CONDICIONADO/ INSTALACOES GAS RESIDENCIAIS E COMERCIAIS	Material	M	1,0211000	18,36	18,74	
Insumo	00039738	SINAPI	TUBO DE BORRACHA ELASTOMERICA FLEXIVEL, PRETA, PARA ISOLAMENTO TERMICO DE TUBULACAO, DN 1/4" (6 MM), E= 9	Material	M	1,0211000	4,00	4,08	
				MO sem	2,88	LS =>	0,00	MO com LS =>	2,88
				Valor do	5,54			Valor com BDI =>	32,20

17.1.2	Código	Banco	Descrição	Tipo	Und	Quant.	Valor Unit	Total	
Composição	103290	SINAPI	TUBO EM COBRE FLEXÍVEL, DN 3/8", COM ISOLAMENTO, INSTALADO EM FORRO, PARA RAMAL DE ALIMENTAÇÃO DE AR	INES - INSTALAÇÕES	M	1,0000000	48,20	48,20	
Composição	91166	SINAPI	FIXAÇÃO DE TUBOS HORIZONTAIS DE PEX OU MULTICAMADAS, DIÂMETROS IGUAIS OU INFERIORES A 40 MM, COM	INHI - INSTALAÇÕES	M	1,0000000	4,84	4,84	
Composição	97332	SINAPI	TUBO EM COBRE FLEXÍVEL, DN 3/8", COM ISOLAMENTO, INSTALADO EM RAMAL DE ALIMENTAÇÃO DE AR CONDICIONADO COM	INHI - INSTALAÇÕES	M	1,0000000	43,36	43,36	
				MO sem	5,02	LS =>	0,00	MO com LS =>	5,02
				Valor do	10,03			Valor com BDI =>	58,23

17.1.3	Código	Banco	Descrição	Tipo	Und	Quant.	Valor Unit	Total	
Composição	103291	SINAPI	TUBO EM COBRE FLEXÍVEL, DN 1/2", COM ISOLAMENTO, INSTALADO EM FORRO, PARA RAMAL DE ALIMENTAÇÃO DE AR	INES - INSTALAÇÕES	M	1,0000000	59,88	59,88	
Composição	91166	SINAPI	FIXAÇÃO DE TUBOS HORIZONTAIS DE PEX OU MULTICAMADAS, DIÂMETROS IGUAIS OU INFERIORES A 40 MM, COM	INHI - INSTALAÇÕES	M	1,0000000	4,84	4,84	
Composição	97333	SINAPI	TUBO EM COBRE FLEXÍVEL, DN 1/2", COM ISOLAMENTO, INSTALADO EM RAMAL DE ALIMENTAÇÃO DE AR CONDICIONADO COM	INHI - INSTALAÇÕES	M	1,0000000	55,04	55,04	
				MO sem	5,31	LS =>	0,00	MO com LS =>	5,31
				Valor do	12,46			Valor com BDI =>	72,34

17.1.4	Código	Banco	Descrição	Tipo	Und	Quant.	Valor Unit	Total	
Composição	97330	SINAPI	TUBO EM COBRE FLEXÍVEL, DN 5/8", COM ISOLAMENTO, INSTALADO EM RAMAL DE ALIMENTAÇÃO DE AR CONDICIONADO COM	INHI - INSTALAÇÕES	M	1,0000000	66,32	66,32	
Composição	88248	SINAPI	AUXILIAR DE ENCANADOR OU BOMBEIRO HIDRÁULICO COM ENCARGOS COMPLEMENTARES	SEDI - SERVIÇOS	H	0,0640000	29,10	1,86	
Composição Auxiliar	88267	SINAPI	ENCANADOR OU BOMBEIRO HIDRÁULICO COM ENCARGOS COMPLEMENTARES	SEDI - SERVIÇOS DIVERSOS	H	0,0640000	36,22	2,31	
Insumo	00039665	SINAPI	TUBO DE COBRE FLEXIVEL, D = 5/8 ", E = 0,79 MM, PARA AR-CONDICIONADO/ INSTALACOES GAS RESIDENCIAIS E COMERCIAIS	Material	M	1,0211000	47,65	48,65	
Insumo	00039853	SINAPI	TUBO DE BORRACHA ELASTOMERICA FLEXIVEL, PRETA, PARA ISOLAMENTO TERMICO DE TUBULACAO, DN 5/8" (15 MM), E= 19	Material	M	1,0211000	13,23	13,50	
				MO sem	3,12	LS =>	0,00	MO com LS =>	3,12
				Valor do	13,80			Valor com BDI =>	80,12

17.1.5	Código	Banco	Descrição	Tipo	Und	Quant.	Valor Unit	Total	
Composição	CPU2652	Próprio	CABO DE COBRE PP CORDPLAST 4 X 2,5 MM2, 450/750V - FORNECIMENTO E INSTALAÇÃO	INEL - INSTALAÇÃO	M	1,0000000	17,30	17,30	
Composição	88316	SINAPI	SERVENTE COM ENCARGOS COMPLEMENTARES	SEDI - SERVIÇOS	H	0,1100000	28,69	3,15	
Composição	88264	SINAPI	ELETRICISTA COM ENCARGOS COMPLEMENTARES	SEDI - SERVIÇOS	H	0,1100000	36,91	4,06	
Insumo	3162	ORSE	Cabo de cobre PP Cordplast 4 x 2,5 mm2, 450/750v	Material	m	1,0200000	9,90	10,09	
				MO sem	5,27	LS =>	0,00	MO com LS =>	5,27
				Valor do	3,60			Valor com BDI =>	20,90
				BDI =>					

**Observação**  
Composição de Referência: ORSE 11412. A composição foi ajustada para utilizar os insumos e a mão de obra conforme a base SINAPI, garantindo maior aderência aos parâmetros de mercado e normativas vigentes. Apenas os insumos que não possuem correspondência na base SINAPI

17.1.6	Código	Banco	Descrição	Tipo	Und	Quant.	Valor Unit	Total	
Composição	CPU2653	Próprio	CAIXA PARA ENCAIXE E INSTALACAO APARELHO AR CONDICIONADO	INEL - INSTALAÇÃO	UN	1,0000000	559,65	559,65	
Composição	88239	SINAPI	AJUDANTE DE CARPINTEIRO COM ENCARGOS COMPLEMENTARES	SEDI - SERVIÇOS	H	1,3150000	29,57	38,88	
Composição	88261	SINAPI	CARPINTEIRO DE ESQUADRIA COM ENCARGOS COMPLEMENTARES	SEDI - SERVIÇOS	H	1,5560000	39,30	61,15	
Insumo	001349	SBC	ALIZAR/MOLDURA MADEIRA DE LEI 1,5x4,5cm PARA PINTURA	Material	M	3,1600000	10,15	32,07	
Insumo	001450	SBC	PREGO FERRO GALVANIZADO 16x24 (285 un/kg)	Material	KG	0,0600000	23,69	1,42	
Insumo	00006178	SINAPI	TABUA DE MADEIRA PARA PISO, CUMARU/IPE CHAMPANHE OU EQUIVALENTE DA REGIAO, ENCAIXE MACHO/FEMEA, *10 X 2" CM	Material	m²	1,4600000	291,87	426,13	
				MO sem	74,88	LS =>	0,00	MO com LS =>	74,88
				Valor do	116,46			Valor com BDI =>	676,11

**Observação**  
Composição de Referência: SBC 200065. A composição foi ajustada para utilizar os insumos e a mão de obra conforme a base SINAPI, garantindo maior aderência aos parâmetros de mercado e normativas vigentes. Apenas os insumos que não possuem correspondência na base SINAPI

17.1.7	Código	Banco	Descrição	Tipo	Und	Quant.	Valor Unit	Total	
Composição	CPU2654	Próprio	TOMADA AR EXTERIOR+VENEZIANA C/ REGISTRO EM ALUMINIO 500X400	INEL - INSTALAÇÃO	UN	1,0000000	1.011,62	1.011,62	
Composição	88250	SINAPI	AUXILIAR DE MECÂNICO COM ENCARGOS COMPLEMENTARES	SEDI - SERVIÇOS	H	2,3710000	28,45	67,45	
Composição	100308	SINAPI	MECÂNICO DE REFRIGERAÇÃO COM ENCARGOS COMPLEMENTARES	SEDI - SERVIÇOS	H	2,3710000	33,23	78,78	
Insumo	077202	SBC	TOMADA AR EXTERIOR + VENEZIANA COM REGISTRO 500x400mm	Material	UN	1,0000000	865,39	865,39	
				MO sem	106,88	LS =>	0,00	MO com LS =>	106,88
				Valor do	210,51			Valor com BDI =>	1.222,13

**Observação**  
Composição de Referência: SBC 070909. A composição foi ajustada para utilizar os insumos e a mão de obra conforme a base SINAPI, garantindo maior aderência aos parâmetros de mercado e normativas vigentes. Apenas os insumos que não possuem correspondência na base SINAPI

17.1.8	Código	Banco	Descrição	Tipo	Und	Quant.	Valor Unit	Total	
Composição	CPU2655	Próprio	TOMADA AR EXTERIOR+VENEZIANA C/ REGISTRO EM ALUMINIO 750X150	INEL - INSTALAÇÃO	UN	1,0000000	1.276,16	1.276,16	
Composição	100308	SINAPI	MECÂNICO DE REFRIGERAÇÃO COM ENCARGOS COMPLEMENTARES	SEDI - SERVIÇOS	H	15,3420000	33,23	509,81	
Composição	88250	SINAPI	AUXILIAR DE MECÂNICO COM ENCARGOS COMPLEMENTARES	SEDI - SERVIÇOS	H	2,3710000	28,45	67,45	
Insumo	000253	SBC	TOMADA AR EXTERIOR + VENEZIANA COM REGISTRO 750x150mm	Material	UN	1,0000000	698,90	698,90	
				MO sem	422,59	LS =>	0,00	MO com LS =>	422,59
				Valor do	265,56			Valor com BDI =>	1.541,72

**Observação**  
Composição de Referência: SBC 070313. A composição foi ajustada para utilizar os insumos e a mão de obra conforme a base SINAPI, garantindo maior aderência aos parâmetros de mercado e normativas vigentes. Apenas os insumos que não possuem correspondência na base SINAPI

17.1.9	Código	Banco	Descrição	Tipo	Und	Quant.	Valor Unit	Total	
Composição	91341	SINAPI	PORTA EM ALUMINIO DE ABRIR TIPO VENEZIANA COM GUARNIÇÃO, FIXAÇÃO COM PARAFUSOS - FORNECIMENTO E	ESQV -	m²	1,0000000	740,47	740,47	
Composição	88309	SINAPI	PEDREIRO COM ENCARGOS COMPLEMENTARES	SEDI - SERVIÇOS	H	0,3826000	37,26	14,25	
Composição	88316	SINAPI	SERVENTE COM ENCARGOS COMPLEMENTARES	SEDI - SERVIÇOS	H	0,1910000	28,69	5,47	
Insumo	00000142	SINAPI	SELANTE ELASTICO MONOCOMPONENTE A BASE DE POLIURETANO (PU) PARA JUNTAS DIVERSAS	Material	310ML	0,8829000	39,80	35,13	
Insumo	00039025	SINAPI	PORTA DE ABRIR, TIPO VENEZIANA, EM ALUMINIO, ACABAMENTO ANODIZADO NATURAL, 90 MM X 210 MM (LARGURA X ALTURA),	Material	UN	0,5473000	795,06	435,13	
Insumo	00036888	SINAPI	GUARNICAO / MOLDURA / ARREMATE DE ACABAMENTO PARA ESQUADRIA, EM ALUMINIO PERFIL 25, ACABAMENTO ANODIZADO	Material	M	6,8504000	35,92	246,06	
Insumo	00007568	SINAPI	BUCHA DE NYLON SEM ABA S10, COM PARAFUSO DE 6,10 X 65 MM EM ACO ZINCADO COM ROSCA SOBERBA, CABECA CHATA E	Material	UN	4,8166000	0,92	4,43	
				MO sem	14,65	LS =>	0,00	MO com LS =>	14,65
				Valor do	154,09			Valor com BDI =>	894,56

17.1.10	Código	Banco	Descrição	Tipo	Und	Quant.	Valor Unit	Total	
Composição	CPU2656	Próprio	DUTO PARA EXAUSTAO DE AR/VENTILACAO,CHAVETADO EM CHAPA DE AC O GALVANIZADO,NAS DIVERSAS	SEDI - SERVIÇOS	KG	1,0000000	71,20	71,20	
Composição	88315	SINAPI	SERRALHEIRO COM ENCARGOS COMPLEMENTARES	SEDI - SERVIÇOS	H	0,5000000	36,95	18,47	
Composição	88310	SINAPI	PINTOR COM ENCARGOS COMPLEMENTARES	SEDI - SERVIÇOS	H	0,1000000	37,10	3,71	
Composição	88316	SINAPI	SERVENTE COM ENCARGOS COMPLEMENTARES	SEDI - SERVIÇOS	H	0,5000000	28,69	14,34	
Insumo	07231	EMOP	CHAPA DE ACO CARBONO, GALVANIZADA, PARA USOS GERAIS, TAMANHO PADRAO, PRECO DE RE VENDEDOR, COM	Material	KG	1,0000000	10,91	10,91	
Insumo	14289	EMOP	GRELHA RETANGULAR DE SIMPLES DEFLEXAO, A LETAS VERTICAIS, EM ALUMINIO EXTRUDADO 4 00X150MM, TROPICAL OU	Material	UN	0,0400000	110,13	4,40	
Insumo	00037394	SINAPI	FINCAPINO CURTO CALIBRE 22, CARGA MEDIA POTENCIA 5 (PARA FERRAMENTA DE ACAO DIRETA) COR VERMELHA	Material	CENTO	0,0035000	73,19	0,25	
Insumo	00004777	SINAPI	CANTONEIRA ACO ABAS IGUAIS (QUALQUER BITOLA), ESPESSURA ENTRE 1/8" E 1/4"	Material	KG	0,0250000	8,80	0,22	
Insumo	14288	EMOP	DIFUSOR QUADRADO EM ALUMINIO EXTRUDADO 1 5" X 15", TROPICAL OU SIMILAR	Material	UN	0,0600000	315,00	18,90	
				MO sem	26,62	LS =>	0,00	MO com LS =>	26,62
				Valor do	14,81			Valor com BDI =>	86,01

**Observação**



<b>Secretaria de Atenção Especializada à Saúde</b> Centro de Atenção Psicossocial - Porte 3 - Área Construída: 721,00m²			<b>BDI Geral:</b> 20,81%	<b>Encargo Social Mensalista:</b> 70,77%	<b>Data:</b> 06/05/2025
<b>Bancos:</b> SINAPI (06/2024) - CPOS/CDHU (06/2024) - SBC (06/2024) - ORSE (06/2024) - IOPES (06/2024) - EMOP (06/2024) - SETOP (04/2024) - SEINFRA (028) - AGETOP CIVIL (06/2024)			<b>BDI Equipamentos:</b> 13,51%	<b>Encargo Social Horista:</b> 114,35%	<b>Revisão:</b> <b>01</b>

Item	Código	Banco	Descrição		Und	Und	Quant.			Total
Composição de Referência: EMOP 15.005.0280-0. A composição foi ajustada para utilizar os insumos e a mão de obra conforme a base SINAPI, garantindo maior aderência aos parâmetros de mercado e normativas vigentes. Apenas os insumos que não possuem correspondência na base										
17.1.11		Código Banco	Descrição	Tipo		Und	Quant.	Valor Unit		Total
Composição		CPU2657 Próprio	DUTO FLEXIVEL DE ALUMINIO 5" COM ISOLAMENTO TERMO-ACUSTICO	INEL - INSTALAÇÃO		M	1,0000000	51,16		51,16
Composição	88277	SINAPI	MONTADOR (TUBO AÇO/EQUIPAMENTOS) COM ENCARGOS COMPLEMENTARES	SEDI - SERVIÇOS		H	0,4120000	47,20		19,44
Composição	88243	SINAPI	AJUDANTE ESPECIALIZADO COM ENCARGOS COMPLEMENTARES	SEDI - SERVIÇOS		H	0,4120000	29,86		12,30
Insumo		005925 SBC	DUTO FLEXIVEL ALUMINIO COM ISOLAMENTO TERMICO 25MM LA VIDRO 5" 131mm	Material		M	1,1000000	17,66		19,42
					MO sem	24,94	LS =>	0,00	MO com LS =>	24,94
					Valor do	10,64			Valor com BDI =>	61,80

Observação

Composição de Referência: SBC 070319. A composição foi ajustada para utilizar os insumos e a mão de obra conforme a base SINAPI, garantindo maior aderência aos parâmetros de mercado e normativas vigentes. Apenas os insumos que não possuem correspondência na base SINAPI

17.1.12		Código Banco	Descrição	Tipo		Und	Quant.	Valor Unit		Total
Composição		CPU2658 Próprio	BARRA ROSCADA BICROMATIZADA Ø 3/8" X 3000MM	INEL - INSTALAÇÃO		UN	1,0000000	92,05		92,05
Composição	88316	SINAPI	SERVENTE COM ENCARGOS COMPLEMENTARES	SEDI - SERVIÇOS		H	0,4000000	28,69		11,47
Composição	88264	SINAPI	ELETRICISTA COM ENCARGOS COMPLEMENTARES	SEDI - SERVIÇOS		H	0,4000000	36,91		14,76
Insumo		13326 ORSE	Barra roscada bicromatizada ø 3/8" x 3000mm	Material		un	1,0000000	65,82		65,82
					MO sem	19,16	LS =>	0,00	MO com LS =>	19,16
					Valor do	19,15			Valor com BDI =>	111,20

Observação

Composição de Referência: ORSE 12498. A composição foi ajustada para utilizar os insumos e a mão de obra conforme a base SINAPI, garantindo maior aderência aos parâmetros de mercado e normativas vigentes. Apenas os insumos que não possuem correspondência na base SINAPI

17.1.13		Código Banco	Descrição	Tipo		Und	Quant.	Valor Unit		Total
Composição		CPU2659 Próprio	FORNECIMENTO E INSTALAÇÃO DE PORCA SEXTAVADA 3/8" (REF VL 1.55 VALEMAM OU SIMILAR)	INEL - INSTALAÇÃO		UN	1,0000000	3,58		3,58
Composição	88316	SINAPI	SERVENTE COM ENCARGOS COMPLEMENTARES	SEDI - SERVIÇOS		H	0,0500000	28,69		1,43
Composição	88264	SINAPI	ELETRICISTA COM ENCARGOS COMPLEMENTARES	SEDI - SERVIÇOS		H	0,0500000	36,91		1,84
Insumo		00004342 SINAPI	PORCA ZINCADA, SEXTAVADA, DIAMETRO 3/8"	Material		UN	1,0000000	0,31		0,31
					MO sem	2,39	LS =>	0,00	MO com LS =>	2,39
					Valor do	0,74			Valor com BDI =>	4,32

Observação

Composição de Referência: ORSE 721. A composição foi ajustada para utilizar os insumos e a mão de obra conforme a base SINAPI, garantindo maior aderência aos parâmetros de mercado e normativas vigentes. Apenas os insumos que não possuem correspondência na base SINAPI

17.1.14		Código Banco	Descrição	Tipo		Und	Quant.	Valor Unit		Total
Composição		90460 SINAPI	SUPORTE PARA 2 TUBOS HORIZONTAIS, ESPAÇADO A CADA 56 CM, EM PERFILADO COM COMPRIMENTO DE 25 CM FIXADO EM	INHI - INSTALAÇÕES		M	1,0000000	30,16		30,16
Composição	88248	SINAPI	AUXILIAR DE ENCANADOR OU BOMBEIRO HIDRÁULICO COM ENCARGOS COMPLEMENTARES	SEDI - SERVIÇOS		H	0,0594000	29,10		1,72
Composição	88267	SINAPI	ENCANADOR OU BOMBEIRO HIDRÁULICO COM ENCARGOS COMPLEMENTARES	SEDI - SERVIÇOS		H	0,2613000	36,22		9,46
Insumo		00011267 SINAPI	ARRUELA LISA, REDONDA, DE LATAO POLIDO, DIAMETRO NOMINAL 5/8", DIAMETRO EXTERNO = 34 MM, DIAMETRO DO FURO =	Material		UN	5,6250000	1,54		8,66
Insumo		00039996 SINAPI	VERGALHAO ZINCADO ROSCA TOTAL, 1/4" (6,3 MM)	Material		M	0,8929000	3,40		3,03
Insumo		00011976 SINAPI	CHUMBADOR DE ACO ZINCADO, DIAMETRO 1/4" COM PARAFUSO 1/4" X 40 MM	Material		UN	1,7857000	1,66		2,96
					MO sem					
Insumo		00039997 SINAPI	PORCA ZINCADA, SEXTAVADA, DIAMETRO 1/4"	Material		UN	5,6250000	0,42		2,36
Insumo		00039028 SINAPI	PERFILADO PERFURADO SIMPLES 38 X 38 MM, CHAPA 22	Material		M	0,2232000	8,86		1,97
					MO sem	8,55	LS =>	0,00	MO com LS =>	8,55
					Valor do	6,27			Valor com BDI =>	36,43

17.2.1		Código Banco	Descrição	Tipo		Und	Quant.	Valor Unit		Total
Composição		CPU2660 Próprio	EXAUSTOR CENTRIFUGO SIROCO TRIFASICO MODELO EC4-TN	INES - INSTALAÇÕES		UN	1,0000000	7.627,30		7.627,30
Composição	88277	SINAPI	MONTADOR (TUBO AÇO/EQUIPAMENTOS) COM ENCARGOS COMPLEMENTARES	SEDI - SERVIÇOS		H	1,6910000	47,20		79,81
Composição	88243	SINAPI	AJUDANTE ESPECIALIZADO COM ENCARGOS COMPLEMENTARES	SEDI - SERVIÇOS		H	1,6910000	29,86		50,49
Insumo		006408 SBC	EXAUSTOR CENTRIFUGO SIROCO TRIFASICO MODELO EC4-TN-2	Material		UN	1,0000000	7.497,00		7.497,00
					MO sem	102,41	LS =>	0,00	MO com LS =>	102,41
					Valor do	1.030,44			Valor com BDI =>	8.657,74

Observação

Composição de Referência: SBC 070876. A composição foi ajustada para utilizar os insumos e a mão de obra conforme a base SINAPI, garantindo maior aderência aos parâmetros de mercado e normativas vigentes. Apenas os insumos que não possuem correspondência na base SINAPI

17.2.2		Código Banco	Descrição	Tipo		Und	Quant.	Valor Unit		Total
Composição		CPU2661 Próprio	EXAUSTOR CENTRIFUGO SIROCO TRIFASICO EC5-TN-3	INES - INSTALAÇÕES		UN	1,0000000	6.901,00		6.901,00
Composição	88243	SINAPI	AJUDANTE ESPECIALIZADO COM ENCARGOS COMPLEMENTARES	SEDI - SERVIÇOS		H	3,1860000	29,86		95,13
Composição	88277	SINAPI	MONTADOR (TUBO AÇO/EQUIPAMENTOS) COM ENCARGOS COMPLEMENTARES	SEDI - SERVIÇOS		H	3,1860000	47,20		150,37
Insumo		036691 SBC	EXAUSTOR CENTRIFUGO SIROCO TRIFASICO EC5-TN-3 ARRANJO 4	Material		UN	1,0000000	6.655,50		6.655,50
					MO sem	192,97	LS =>	0,00	MO com LS =>	192,97
					Valor do	932,32			Valor com BDI =>	7.833,32

Observação

Composição de Referência: SBC 070901. A composição foi ajustada para utilizar os insumos e a mão de obra conforme a base SINAPI, garantindo maior aderência aos parâmetros de mercado e normativas vigentes. Apenas os insumos que não possuem correspondência na base SINAPI

17.2.3		Código Banco	Descrição	Tipo		Und	Quant.	Valor Unit		Total
Composição		CPU2662 Próprio	CAIXA DE VENTILACAO PARA FORRO MODELO: CAB-250N - 220V - S&P	INES - INSTALAÇÕES		UN	1,0000000	4.049,16		4.049,16
Composição	88264	SINAPI	ELETRICISTA COM ENCARGOS COMPLEMENTARES	SEDI - SERVIÇOS		H	2,1920000	36,91		80,90
Composição	88247	SINAPI	AUXILIAR DE ELETRICISTA COM ENCARGOS COMPLEMENTARES	SEDI - SERVIÇOS		H	2,1920000	30,23		66,26
Insumo		204016 SBC	CAIXA DE VENTILACAO PARA FORRO CAB-250N- 220V - S&P	Material		UN	1,0000000	3.902,00		3.902,00
					MO sem	108,18	LS =>	0,00	MO com LS =>	108,18
					Valor do	547,04			Valor com BDI =>	4.596,20

Observação

Composição de Referência: SBC 073411. A composição foi ajustada para utilizar os insumos e a mão de obra conforme a base SINAPI, garantindo maior aderência aos parâmetros de mercado e normativas vigentes. Apenas os insumos que não possuem correspondência na base SINAPI

17.2.4		Código Banco	Descrição	Tipo		Und	Quant.	Valor Unit		Total
Composição		CPU2663 Próprio	CAIXA DE VENTILACAO PARA FORRO CAB-250 - 220V - S&P	INES - INSTALAÇÕES		UN	1,0000000	4.227,22		4.227,22
Composição	88243	SINAPI	AJUDANTE ESPECIALIZADO COM ENCARGOS COMPLEMENTARES	SEDI - SERVIÇOS		H	5,1550000	29,86		153,92
Composição	100308	SINAPI	MECÂNICO DE REFRIGERAÇÃO COM ENCARGOS COMPLEMENTARES	SEDI - SERVIÇOS		H	5,1550000	33,23		171,30
Insumo		006442 SBC	CAIXA DE VENTILACAO PARA FORRO CAB-250 - 220V - S&P	Material		UN	1,0000000	3.902,00		3.902,00
					MO sem	234,13	LS =>	0,00	MO com LS =>	234,13
					Valor do	571,09			Valor com BDI =>	4.798,31

Observação

Composição de Referência: SBC 070216. A composição foi ajustada para utilizar os insumos e a mão de obra conforme a base SINAPI, garantindo maior aderência aos parâmetros de mercado e normativas vigentes. Apenas os insumos que não possuem correspondência na base SINAPI

17.2.5		Código Banco	Descrição	Tipo		Und	Quant.	Valor Unit		Total
Composição		CPU2664 Próprio	CAIXA DE VENTILACAO PARA FORRO COLARINHO COM BOCAL CVM2500	INES - INSTALAÇÕES		UN	1,0000000	5.594,86		5.594,86
Composição	88243	SINAPI	AJUDANTE ESPECIALIZADO COM ENCARGOS COMPLEMENTARES	SEDI - SERVIÇOS		H	31,7820000	29,86		949,01
Composição	100308	SINAPI	MECÂNICO DE REFRIGERAÇÃO COM ENCARGOS COMPLEMENTARES	SEDI - SERVIÇOS		H	28,4940000	33,23		946,85
Insumo		006441 SBC	CAIXA DE VENTILACAO PARA FORRO COLARINHO COM BOCAL CVM2500	Material		UN	1,0000000	3.699,00		3.699,00
					MO sem	1.363,50	LS =>	0,00	MO com LS =>	1.363,50
					Valor do	755,86			Valor com BDI =>	6.350,72

Observação

Composição de Referência: SBC 070213. A composição foi ajustada para utilizar os insumos e a mão de obra conforme a base SINAPI, garantindo maior aderência aos parâmetros de mercado e normativas vigentes. Apenas os insumos que não possuem correspondência na base SINAPI

17.2.6		Código Banco	Descrição	Tipo		Und	Quant.	Valor Unit		Total
Composição		CPU2665 Próprio	EXAUSTOR AXIAL MULTIVAC MODELO MURO 150A	INES - INSTALAÇÕES		UN	1,0000000	267,54		267,54
Composição	88243	SINAPI	AJUDANTE ESPECIALIZADO COM ENCARGOS COMPLEMENTARES	SEDI - SERVIÇOS		H	1,0310000	29,86		30,78
Composição	100308	SINAPI	MECÂNICO DE REFRIGERAÇÃO COM ENCARGOS COMPLEMENTARES	SEDI - SERVIÇOS		H	1,0310000	33,23		34,26
Insumo		060985 SBC	EXAUSTOR AXIAL MULTIVAC MODELO MURO 150A	Material		UN	1,0000000	202,50		202,50
					MO sem	46,82	LS =>	0,00	MO com LS =>	46,82
					Valor do	36,14			Valor com BDI =>	303,68

Observação

Composição de Referência: SBC 070205. A composição foi ajustada para utilizar os insumos e a mão de obra conforme a base SINAPI, garantindo maior aderência aos parâmetros de mercado e normativas vigentes. Apenas os insumos que não possuem correspondência na base SINAPI

18.9		Código Banco	Descrição	Tipo		Und	Quant.	Valor Unit		Total
Composição		98307 SINAPI	TOMADA DE REDE RJ45 - FORNECIMENTO E INSTALAÇÃO. AF_11/2019	INES - INSTALAÇÕES		UN	1,0000000	48,96		48,96



<b>Secretaria de Atenção Especializada à Saúde</b> Centro de Atenção Psicossocial - Porte 3 - Área Construída: 721,00m²			<b>BDI Geral:</b> 20,81%	<b>Encargo Social Mensalista:</b> 70,77%	<b>Data:</b> 06/05/2025
<b>Bancos:</b> SINAPI (06/2024) - CPOS/CDHU (06/2024) - SBC (06/2024) - ORSE (06/2024) - IOPES (06/2024) - EMOP (06/2024) - SETOP (04/2024) - SEINFRA (028) - AGETOP CIVIL (06/2024)			<b>BDI Equipamentos:</b> 13,51%	<b>Encargo Social Horista:</b> 114,35%	<b>Revisão:</b> <b>01</b>

Item	Código	Banco	Descrição		Und	Und	Quant.			Total
Composição Auxiliar	88264	SINAPI	ELETRICISTA COM ENCARGOS COMPLEMENTARES	SEDI - SERVIÇOS DIVERSOS		H	0,2062000	36,91		7,61
Composição	88247	SINAPI	AUXILIAR DE ELETRICISTA COM ENCARGOS COMPLEMENTARES	SEDI - SERVIÇOS		H	0,2062000	30,23		6,23
Insumo	00038083	SINAPI	TOMADA RJ45, 8 FIOS, CAT 5E, CONJUNTO MONTADO PARA EMBUTIR 4" X 2" (PLACA + SUPORTE + MODULO)	Material		UN	1,0000000	35,12		35,12
				MO sem	10,17	LS =>	0,00	MO com LS =>		10,17
				Valor do	10,18			Valor com BDI =>		59,14

18.11	Código	Banco	Descrição	Tipo	Und	Quant.	Valor Unit	Total	
Composição	CPU2666	Próprio	CURVA HORIZONTAL 75 X 50 MM PARA ELETROCALHA METÁLICA, COM ÂNGULO 90° (REF.: MOPA OU SIMILAR)	INEL - INSTALAÇÃO	UN	1,0000000	57,11	57,11	
Composição	88264	SINAPI	ELETRICISTA COM ENCARGOS COMPLEMENTARES	SEDI - SERVIÇOS	H	0,2000000	36,91	7,38	
Composição	88316	SINAPI	SERVENTE COM ENCARGOS COMPLEMENTARES	SEDI - SERVIÇOS	H	0,2000000	28,69	5,73	
Insumo	12152	ORSE	Curva horizontal 75 x 50 mm para eletrocalha metálica (ref.: mopa ou similar)	Material	un	1,0000000	44,00	44,00	
				MO sem	9,58	LS =>	0,00	MO com LS =>	9,58
				LS =>					
				Valor do	11,88		Valor com BDI =>		68,99

Observação

Composição de Referência: ORSE 11286. A composição foi ajustada para utilizar os insumos e a mão de obra conforme a base SINAPI, garantindo maior aderência aos parâmetros de mercado e normativas vigentes. Apenas os insumos que não possuem correspondência na base SINAPI

18.12	Código	Banco	Descrição	Tipo	Und	Quant.	Valor Unit	Total	
Composição	CPU2667	Próprio	FORNECIMENTO E INSTALAÇÃO DE ELETROCALHA METÁLICA 75 X 50 X 3000 MM (REF. VL 3.01 GE 75/50 VALEMAM OU SIMILAR)	ASTU -	UN	1,0000000	84,29	84,29	
Composição	88316	SINAPI	SERVENTE COM ENCARGOS COMPLEMENTARES	SEDI - SERVIÇOS	H	0,3000000	28,69	8,60	
Composição	88264	SINAPI	ELETRICISTA COM ENCARGOS COMPLEMENTARES	SEDI - SERVIÇOS	H	0,3000000	36,91	11,07	
Insumo	858	ORSE	Eletrocalha metálica perfurada 75 x 50 x 3000 mm (ref. vl 3.01 75/50 ge valemam ou similar)	Material	un	1,0000000	61,62	61,62	
Insumo	3561	ORSE	Cartela de bucha S-8 com 10 conjuntos de bucha/parafuso	Material	cartel	0,6000000	5,00	3,00	
				MO sem	14,37	LS =>	0,00	MO com LS =>	14,37
				Valor do	17,54			Valor com BDI =>	101,83

Observação

Composição de Referência: ORSE 749. A composição foi ajustada para utilizar os insumos e a mão de obra conforme a base SINAPI, garantindo maior aderência aos parâmetros de mercado e normativas vigentes. Apenas os insumos que não possuem correspondência na base SINAPI

18.13	Código	Banco	Descrição	Tipo	Und	Quant.	Valor Unit	Total	
Composição	CPU2668	Próprio	SUPORTE VERTICAL 100 X 100 MM PARA FIXAÇÃO DE ELETROCALHA METÁLICA ( REF.: MOPA OU SIMILAR)	INEL - INSTALAÇÃO	UN	1,0000000	19,00	19,00	
Composição	88264	SINAPI	ELETRICISTA COM ENCARGOS COMPLEMENTARES	SEDI - SERVIÇOS	H	0,2000000	36,91	7,38	
Composição	88316	SINAPI	SERVENTE COM ENCARGOS COMPLEMENTARES	SEDI - SERVIÇOS	H	0,2000000	28,69	5,73	
Insumo	3638	ORSE	Suporte vertical 100 x 100 mm para fixação de eletrocalha metálica ( ref.: Mopa ou similar)	Material	un	1,0000000	5,89	5,89	
				MO sem	9,58	LS =>	0,00	MO com LS =>	9,58
				Valor do	3,95			Valor com BDI =>	22,95

Observação

Composição de Referência: ORSE 8695. A composição foi ajustada para utilizar os insumos e a mão de obra conforme a base SINAPI, garantindo maior aderência aos parâmetros de mercado e normativas vigentes. Apenas os insumos que não possuem correspondência na base SINAPI

18.14	Código	Banco	Descrição	Tipo	Und	Quant.	Valor Unit	Total	
Composição	CPU2669	Próprio	TÊ HORIZONTAL 75 X 50 MM PARA ELETROCALHA METÁLICA (REF. MOPA OU SIMILAR)	INEL - INSTALAÇÃO	UN	1,0000000	30,01	30,01	
Composição	88316	SINAPI	SERVENTE COM ENCARGOS COMPLEMENTARES	SEDI - SERVIÇOS	H	0,2000000	28,69	5,73	
Composição	88264	SINAPI	ELETRICISTA COM ENCARGOS COMPLEMENTARES	SEDI - SERVIÇOS	H	0,2000000	36,91	7,38	
Insumo	9768	ORSE	Tê horizontal 75 x 50 mm para eletrocalha metálica (ref. Mopa ou similar)	Material	un	1,0000000	16,90	16,90	
				MO sem	9,58	LS =>	0,00	MO com LS =>	9,58
				Valor do	6,24			Valor com BDI =>	36,25

Observação

Composição de Referência: ORSE 9426. A composição foi ajustada para utilizar os insumos e a mão de obra conforme a base SINAPI, garantindo maior aderência aos parâmetros de mercado e normativas vigentes. Apenas os insumos que não possuem correspondência na base SINAPI

18.15	Código	Banco	Descrição	Tipo	Und	Quant.	Valor Unit	Total	
Composição	CPU2670	Próprio	EMENDA INTERNA PARA ELETROCALHA 50x50	INEL - INSTALAÇÃO	UN	1,0000000	13,41	13,41	
Composição	88264	SINAPI	ELETRICISTA COM ENCARGOS COMPLEMENTARES	SEDI - SERVIÇOS	H	0,1440000	36,91	5,31	
Composição	88247	SINAPI	AUXILIAR DE ELETRICISTA COM ENCARGOS COMPLEMENTARES	SEDI - SERVIÇOS	H	0,1440000	30,23	4,35	
Insumo	037484	SBC	ELETROCALHA - EMENDA INTERNA INTEGRAL "U" 50x50mm CHAPA 22	Material	UN	1,0000000	3,75	3,75	
				MO sem	7,10	LS =>	0,00	MO com LS =>	7,10
				Valor do	2,79			Valor com BDI =>	16,20

Observação

Composição de Referência: SBC 063747. A composição foi ajustada para utilizar os insumos e a mão de obra conforme a base SINAPI, garantindo maior aderência aos parâmetros de mercado e normativas vigentes. Apenas os insumos que não possuem correspondência na base SINAPI

18.16	Código	Banco	Descrição	Tipo	Und	Quant.	Valor Unit	Total	
Composição	CPU2671	Próprio	TERMINAL 75 X 50 MM PARA ELETROCALHA METALICA (REF. VL 3.01-25 GE VALEMAM OU SIMILAR)	INEL - INSTALAÇÃO	UN	1,0000000	25,25	25,25	
Composição	88316	SINAPI	SERVENTE COM ENCARGOS COMPLEMENTARES	SEDI - SERVIÇOS	H	0,3500000	28,69	10,04	
Composição	88264	SINAPI	ELETRICISTA COM ENCARGOS COMPLEMENTARES	SEDI - SERVIÇOS	H	0,3500000	36,91	12,91	
Insumo	2206	ORSE	Terminal 75 x 50 mm para eletrocalha perfurada metalica (ref. vl 3.01-25 ge valemam ou similar)	Material	un	1,0000000	2,30	2,30	
				MO sem	16,76	LS =>	0,00	MO com LS =>	16,76
				Valor do	5,25			Valor com BDI =>	30,50

Observação

Composição de Referência: ORSE 699. A composição foi ajustada para utilizar os insumos e a mão de obra conforme a base SINAPI, garantindo maior aderência aos parâmetros de mercado e normativas vigentes. Apenas os insumos que não possuem correspondência na base SINAPI

18.21	Código	Banco	Descrição	Tipo	Und	Quant.	Valor Unit	Total	
Composição	CPU2672	Próprio	TOMADA PARA TV, TIPO PINO JACK, COM PLACA	INEL - INSTALAÇÃO	UN	1,0000000	24,46	24,46	
Composição	88264	SINAPI	ELETRICISTA COM ENCARGOS COMPLEMENTARES	SEDI - SERVIÇOS	H	0,2000000	36,91	7,38	
Composição	88247	SINAPI	AUXILIAR DE ELETRICISTA COM ENCARGOS COMPLEMENTARES	SEDI - SERVIÇOS	H	0,2000000	30,23	6,04	
Insumo	P.13.000.042351	CPOS/CDHU	TOMADA PARA TV, TIPO PINO JACK, COM PLACA, REF. LINHA TRII DA TRAMONTINA, SIMON, PIAL LEGRAND, OU EQUIVALENTE	Material	un	1,0000000	11,04	11,04	
				MO sem	9,86	LS =>	0,00	MO com LS =>	9,86
				Valor do	5,09			Valor com BDI =>	29,55

Observação

Composição de Referência: CPOS/CDHU 69.20.340. A composição foi ajustada para utilizar os insumos e a mão de obra conforme a base SINAPI, garantindo maior aderência aos parâmetros de mercado e normativas vigentes. Apenas os insumos que não possuem correspondência na base

19.1.1	Código	Banco	Descrição	Tipo	Und	Quant.	Valor Unit	Total	
Composição	104658	SINAPI	PISO PODOTÁTIL DE ALERTA OU DIRECIONAL, DE CONCRETO, ASSENTADO SOBRE ARGAMASSA. AF_03/2024	PISO - PISOS	m²	1,0000000	167,82	167,82	
Composição	88309	SINAPI	PEDREIRO COM ENCARGOS COMPLEMENTARES	SEDI - SERVIÇOS	H	0,6390000	37,26	23,80	
Composição	88316	SINAPI	SERVENTE COM ENCARGOS COMPLEMENTARES	SEDI - SERVIÇOS	H	1,2790000	28,69	36,69	
Insumo	00034357	SINAPI	REJUNTE CIMENTICIO, QUALQUER COR	Material	KG	0,2400000	4,81	1,15	
Insumo	00036178	SINAPI	PISO TÁTIL / PODOTÁTIL, LADRILHO HIDRAULICO/CONCRETO, *40 X 40* CM, E= 2,5* CM, PADRAO TÁTIL ALERTA OU DIRECIONAL.	Material	UN	6,4375000	14,46	93,08	
Insumo	00034353	SINAPI	ARGAMASSA COLANTE AC II	Material	KG	8,6200000	1,52	13,10	
				MO sem	43,58	LS =>	0,00	MO com LS =>	43,58
				Valor do	34,92			Valor com BDI =>	202,74

19.2.1	Código	Banco	Descrição	Tipo	Und	Quant.	Valor Unit	Total	
Composição	103946	SINAPI	PLANTIO DE GRAMA ESMERALDA OU SÃO CARLOS OU CURITIBANA, EM PLACAS. AF_05/2022	URBA - URBANIZAÇÃO	m²	1,0000000	22,64	22,64	
Composição	88316	SINAPI	SERVENTE COM ENCARGOS COMPLEMENTARES	SEDI - SERVIÇOS	H	0,1564000	28,69	4,48	
Composição	88441	SINAPI	JARDINEIRO COM ENCARGOS COMPLEMENTARES	SEDI - SERVIÇOS	H	0,0391000	29,85	1,16	
Insumo	00003322	SINAPI	GRAMA ESMERALDA OU SAO CARLOS OU CURITIBANA, EM PLACAS, SEM PLANTIO	Material	m²	1,0000000	17,00	17,00	
				MO sem	3,92	LS =>	0,00	MO com LS =>	3,92
				Valor do	4,71			Valor com BDI =>	27,35

19.3.1	Código	Banco	Descrição	Tipo	Und	Quant.	Valor Unit	Total	
Composição	CPU2673	Próprio	LETRA EM AÇO INOX ESCOVADO/POLIDO 20 X 20CM - INSTALADO	SEDI - SERVIÇOS DIVERSOS	UN	1,0000000	129,06	129,06	
Composição	88309	SINAPI	PEDREIRO COM ENCARGOS COMPLEMENTARES	SEDI - SERVIÇOS	H	0,2500000	37,26	9,31	
Insumo	4876	ORSE	Letras aço inox 20 x 20cm	Material	un	1,0000000	119,75	119,75	
				MO sem	7,09	LS =>	0,00	MO com LS =>	7,09
				Valor do	26,85			Valor com BDI =>	155,91

Observação

Composição de Referência: ORSE 12043. A composição foi ajustada para utilizar os insumos e a mão de obra conforme a base SINAPI, garantindo maior aderência aos parâmetros de mercado e normativas vigentes. Apenas os insumos que não possuem correspondência na base SINAPI

19.3.2	Código	Banco	Descrição	Tipo	Und	Quant.	Valor Unit	Total
--------	--------	-------	-----------	------	-----	--------	------------	-------



<b>Secretaria de Atenção Especializada à Saúde</b> Centro de Atenção Psicossocial - Porte 3 - Área Construída: 721,00m²				<b>BDI Geral:</b> 20,81%		<b>Encargo Social Mensalista:</b> 70,77%		<b>Data:</b> 06/05/2025	
<b>Bancos:</b> SINAPI (06/2024) - CPOS/CDHU (06/2024) - SBC (06/2024) - ORSE (06/2024) - IOPES (06/2024) - EMOP (06/2024) - SETOP (04/2024) - SEINFRA (028) - AGETOP CIVIL (06/2024)				<b>BDI Equipamentos:</b> 13,51%		<b>Encargo Social Horista:</b> 114,35%		<b>Revisão:</b> <b>01</b>	

Item	Código	Banco	Descrição		Und	Und	Quant.			Total
Composição	CPU2674	Próprio	LETRA CAIXA INOX ESCOVADO COLOCADA	SEDI - SERVIÇOS		M	1,0000000	963,52		963,52
Insumo	2683	AGETOP CIVIL	LETRA CAIXA AÇO INOX ESCOVADO COLOCADA (ALTURA LETRASXNUM.LETRAS)	Material		m	1,0000000	963,52		963,52
					MO sem	0,00	LS =>	0,00	MO com LS =>	0,00
					Valor do	200,50			Valor com BDI =>	1.164,02

**Observação**  
Composição de Referência: AGETOP CIVIL 271852. Utilizada composição AGETOP CIVIL visto que o SINAPI não possui composição adequada referente a esse serviço. Os preços praticados para esse serviço no estado do Goiás são referenciais e exequíveis para o orçamento em São

20.1	Código	Banco	Descrição	Tipo	Und	Quant.	Valor Unit	Total	
Composição	CPU2675	Próprio	LIMPEZA/REMOÇÃO DE TINTAS EM PISOS E REVESTIMENTOS	SEDI - SERVIÇOS	m²	1,0000000	15,42	15,42	
Composição	88316	SINAPI	SERVENTE COM ENCARGOS COMPLEMENTARES	SEDI - SERVIÇOS	H	0,4000000	28,69	11,47	
Insumo	00000013	SINAPI	ESTOPA	Material	KG	0,0500000	23,37	1,16	
Insumo	00005318	SINAPI	DILUENTE AGUARRAS	Material	L	0,1400000	19,98	2,79	
				MO sem	7,96	LS =>	0,00	MO com LS =>	7,96
				Valor do	3,20			Valor com BDI =>	18,62

**Observação**  
Composição de Referência: ORSE 2451. A composição foi ajustada para utilizar os insumos e a mão de obra conforme a base SINAPI, garantindo maior aderência aos parâmetros de mercado e normativas vigentes. Apenas os insumos que não possuem correspondência na base SINAPI

20.2	Código	Banco	Descrição	Tipo	Und	Quant.	Valor Unit	Total		
Composição	CPU2676	Próprio	LIMPEZA GERAL	SEDI - SERVIÇOS	m²	1,0000000	4,13	4,13		
Composição	88316	SINAPI	SERVENTE COM ENCARGOS COMPLEMENTARES	SEDI - SERVIÇOS	H	0,1000000	28,69	2,86		
Insumo	00038400	SINAPI	VASSOURA 40 CM COM CABO	Material	UN	0,0500000	24,47	1,22		
Insumo	1997	ORSE	Sabão em pó	Material	kg	0,0050000	10,35	0,05		
					MO sem	1,99	LS =>	0,00	MO com LS =>	1,99
					Valor do	0,85			Valor com BDI =>	4,98

**Observação**  
Composição de Referência: ORSE 2450. A composição foi ajustada para utilizar os insumos e a mão de obra conforme a base SINAPI, garantindo maior aderência aos parâmetros de mercado e normativas vigentes. Apenas os insumos que não possuem correspondência na base SINAPI

Composições Auxiliares										
	Código	Banco	Descrição	Tipo	Und	Quant.	Valor Unit	Total		
Composição	88238	SINAPI	AJUDANTE DE ARMADOR COM ENCARGOS COMPLEMENTARES	SEDI - SERVIÇOS	H	1,0000000	29,64	29,64		
Composição	95308	SINAPI	CURSO DE CAPACITAÇÃO PARA AJUDANTE DE ARMADOR (ENCARGOS COMPLEMENTARES) - HORISTA	SEDI - SERVIÇOS	H	1,0000000	0,27	0,27		
Insumo	00043489	SINAPI	EPI - FAMILIA PEDREIRO - HORISTA (ENCARGOS COMPLEMENTARES - COLETADO CAIXA)	Material	H	1,0000000	1,24	1,24		
Insumo	00006114	SINAPI	AJUDANTE DE ARMADOR (HORISTA)	Mão de Obra	H	1,0000000	20,47	20,47		
Insumo	00037371	SINAPI	TRANSPORTE - HORISTA (COLETADO CAIXA - ENCARGOS COMPLEMENTARES)	Material	H	1,0000000	1,54	1,54		
Insumo	00037373	SINAPI	SEGURO - HORISTA (COLETADO CAIXA - ENCARGOS COMPLEMENTARES)	Material	H	1,0000000	0,04	0,04		
Insumo	00037370	SINAPI	ALIMENTACAO - HORISTA (COLETADO CAIXA - ENCARGOS COMPLEMENTARES)	Material	H	1,0000000	3,92	3,92		
Insumo	00037372	SINAPI	EXAMES - HORISTA (COLETADO CAIXA - ENCARGOS COMPLEMENTARES)	Material	H	1,0000000	1,34	1,34		
Insumo	00043465	SINAPI	FERRAMENTAS - FAMILIA PEDREIRO - HORISTA (ENCARGOS COMPLEMENTARES - COLETADO CAIXA)	Material	H	1,0000000	0,82	0,82		
					MO sem	20,74	LS ==>	0,00	MO com LS ==>	20,74
					Valor do	6,16			Valor com BDI ==>	35,80

	Código	Banco	Descrição	Tipo	Und	Quant.	Valor Unit	Total	
Composição	88239	SINAPI	AJUDANTE DE CARPINTEIRO COM ENCARGOS COMPLEMENTARES	SEDI - SERVIÇOS	H	1,0000000	29,57	29,57	
Composição	95309	SINAPI	CURSO DE CAPACITAÇÃO PARA AJUDANTE DE CARPINTEIRO (ENCARGOS COMPLEMENTARES) - HORISTA	SEDI - SERVIÇOS	H	1,0000000	0,34	0,34	
Insumo	00037373	SINAPI	SEGURO - HORISTA (COLETADO CAIXA - ENCARGOS COMPLEMENTARES)	Material	H	1,0000000	0,04	0,04	
Insumo	00043483	SINAPI	EPI - FAMILIA CARPINTEIRO DE FORMAS - HORISTA (ENCARGOS COMPLEMENTARES - COLETADO CAIXA)	Material	H	1,0000000	1,43	1,43	
Insumo	00037372	SINAPI	EXAMES - HORISTA (COLETADO CAIXA - ENCARGOS COMPLEMENTARES)	Material	H	1,0000000	1,34	1,34	
Insumo	00037371	SINAPI	TRANSPORTE - HORISTA (COLETADO CAIXA - ENCARGOS COMPLEMENTARES)	Material	H	1,0000000	1,54	1,54	
Insumo	00006117	SINAPI	CARPINTEIRO AUXILIAR (HORISTA)	Mão de Obra	H	1,0000000	20,47	20,47	
Insumo	00043459	SINAPI	FERRAMENTAS - FAMILIA CARPINTEIRO DE FORMAS - HORISTA (ENCARGOS COMPLEMENTARES - COLETADO CAIXA)	Material	H	1,0000000	0,49	0,49	
Insumo	00037370	SINAPI	ALIMENTACAO - HORISTA (COLETADO CAIXA - ENCARGOS COMPLEMENTARES)	Material	H	1,0000000	3,92	3,92	
				MO sem	20,81	LS =>	0,00	MO com LS =>	20,81
				Valor do	6,15			Valor com BDI =>	35,72

	Código	Banco	Descrição	Tipo	Und	Quant.	Valor Unit	Total	
Composição	88243	SINAPI	AJUDANTE ESPECIALIZADO COM ENCARGOS COMPLEMENTARES	SEDI - SERVIÇOS	H	1,0000000	29,86	29,86	
Composição	95313	SINAPI	CURSO DE CAPACITAÇÃO PARA AJUDANTE ESPECIALIZADO (ENCARGOS COMPLEMENTARES) - HORISTA	SEDI - SERVIÇOS	H	1,0000000	0,27	0,27	
Insumo	00037372	SINAPI	EXAMES - HORISTA (COLETADO CAIXA - ENCARGOS COMPLEMENTARES)	Material	H	1,0000000	1,34	1,34	
Insumo	00037370	SINAPI	ALIMENTACAO - HORISTA (COLETADO CAIXA - ENCARGOS COMPLEMENTARES)	Material	H	1,0000000	3,92	3,92	
Insumo	00043491	SINAPI	EPI - FAMILIA SERVENTE - HORISTA (ENCARGOS COMPLEMENTARES - COLETADO CAIXA)	Material	H	1,0000000	1,33	1,33	
Insumo	00043467	SINAPI	FERRAMENTAS - FAMILIA SERVENTE - HORISTA (ENCARGOS COMPLEMENTARES - COLETADO CAIXA)	Material	H	1,0000000	0,61	0,61	
Insumo	00037371	SINAPI	TRANSPORTE - HORISTA (COLETADO CAIXA - ENCARGOS COMPLEMENTARES)	Material	H	1,0000000	1,54	1,54	
Insumo	00037373	SINAPI	SEGURO - HORISTA (COLETADO CAIXA - ENCARGOS COMPLEMENTARES)	Material	H	1,0000000	0,04	0,04	
Insumo	00000242	SINAPI	AJUDANTE ESPECIALIZADO (HORISTA)	Mão de Obra	H	1,0000000	20,81	20,81	
				MO sem	21,08	LS =>	0,00	MO com LS =>	21,08
				Valor do	6,21			Valor com BDI =>	36,07

	Código	Banco	Descrição	Tipo	Und	Quant.	Valor Unit	Total		
Composição	100659	SINAPI	ALIZAR DE 5X1,5CM PARA PORTA FIXADO COM PREGOS, PADRÃO MÉDIO - FORNECIMENTO E INSTALAÇÃO. AF_12/2019	ESQV -	M	1,0000000	13,84	13,84		
Composição	88316	SINAPI	SERVENTE COM ENCARGOS COMPLEMENTARES	SEDI - SERVIÇOS	H	0,0340000	28,69	0,97		
Composição	88261	SINAPI	CARPINTEIRO DE ESQUADRIA COM ENCARGOS COMPLEMENTARES	SEDI - SERVIÇOS	H	0,0680000	39,30	2,67		
Insumo	00039026	SINAPI	PREGO DE ACO POLIDO SEM CABECA 15 X 15 (1 1/4 X 13)	Material	KG	0,0060000	20,64	0,12		
Insumo	00020017	SINAPI	GUARNICA0 / ALIZAR / VISTA LISA EM MADEIRA MACICA, PARA PORTA, E = *1* CM, L = *5* CM, CEDRINHO / ANGELIM COMERCIAL	Material	M	1,1630000	8,67	10,08		
					MO sem	2,74	LS =>	0,00	MO com LS =>	2,74
					Valor do	2,88			Valor com BDI =>	16,72

	Código	Banco	Descrição	Tipo	Und	Quant.	Valor Unit	Total		
Composição	87367	SINAPI	ARGAMASSA TRAÇO 1:1:6 (EM VOLUME DE CIMENTO, CAL E AREIA MÉDIA ÚMIDA) PARA EMBOÇO/MASSA	SEDI - SERVIÇOS	m³	1,0000000	735,65	735,65		
Composição	88316	SINAPI	SERVENTE COM ENCARGOS COMPLEMENTARES	SEDI - SERVIÇOS	H	11,2300000	28,69	322,18		
Insumo	00000370	SINAPI	AREIA MÉDIA - POSTO JAZIDA/FORNECEDOR (RETIRADO NA JAZIDA, SEM TRANSPORTE)	Material	m³	1,1600000	80,00	92,80		
Insumo	00001106	SINAPI	CAL HIDRATADA CH-I PARA ARGAMASSAS	Material	KG	116,4000000	1,36	158,30		
Insumo	00001379	SINAPI	CIMENTO PORTLAND COMPOSTO CP II-32	Material	KG	261,8900000	0,62	162,37		
					MO sem	223,58	LS ==>	0,00	MO com LS ==>	223,58
					Valor do	153,08			Valor com BDI ==>	888,73

	Código	Banco	Descrição	Tipo	Und	Quant.	Valor Unit	Total		
Composição	87292	SINAPI	ARGAMASSA TRAÇO 1:2:8 (EM VOLUME DE CIMENTO, CAL E AREIA MÉDIA ÚMIDA) PARA EMBOÇO/MASSA	SEDI - SERVIÇOS	m³	1,0000000	597,95	597,95		
Composição	88830	SINAPI	BETONEIRA CAPACIDADE NOMINAL DE 400 L, CAPACIDADE DE MISTURA 280 L, MOTOR ELÉTRICO TRIFÁSICO POTÊNCIA DE 2	CHOR - CUSTOS	CHP	1,0500000	2,23	2,34		
Composição	88831	SINAPI	BETONEIRA CAPACIDADE NOMINAL DE 400 L, CAPACIDADE DE MISTURA 280 L, MOTOR ELÉTRICO TRIFÁSICO POTÊNCIA DE 2	CHOR - CUSTOS	CHI	3,4500000	0,40	1,38		
Composição	88377	SINAPI	OPERADOR DE BETONEIRA ESTACIONÁRIA/MISTURADOR COM ENCARGOS COMPLEMENTARES	SEDI - SERVIÇOS	H	4,5000000	31,83	143,23		
Insumo	00001106	SINAPI	CAL HIDRATADA CH-I PARA ARGAMASSAS	Material	KG	174,1000000	1,36	236,77		
Insumo	00001379	SINAPI	CIMENTO PORTLAND COMPOSTO CP II-32	Material	KG	195,8600000	0,62	121,43		
Insumo	00000370	SINAPI	AREIA MEDIA - POSTO JAZIDA/FORNECEDOR (RETIRADO NA JAZIDA, SEM TRANSPORTE)	Material	m³	1,1600000	80,00	92,80		
					MO sem	108,54	LS =>	0,00	MO com LS =>	108,54
					Valor do	124,43			Valor com BDI =>	722,38

	Código	Banco	Descrição	Tipo	Und	Quant.	Valor Unit	Total		
Composição	87294	SINAPI	ARGAMASSA TRAÇO 1:2:9 (EM VOLUME DE CIMENTO, CAL E AREIA MÉDIA ÚMIDA) PARA EMBOÇO/MASSA	SEDI - SERVIÇOS	m³	1,0000000	566,91	566,91		
Composição	89226	SINAPI	BETONEIRA CAPACIDADE NOMINAL DE 600 L, CAPACIDADE DE MISTURA 360 L, MOTOR ELÉTRICO TRIFÁSICO POTÊNCIA DE 4	CHOR - CUSTOS	CHI	2,8000000	1,64	4,59		
Composição	88377	SINAPI	OPERADOR DE BETONEIRA ESTACIONÁRIA/MISTURADOR COM ENCARGOS COMPLEMENTARES	SEDI - SERVIÇOS	H	3,6500000	31,83	116,17		
Composição	89225	SINAPI	BETONEIRA CAPACIDADE NOMINAL DE 600 L, CAPACIDADE DE MISTURA 360 L, MOTOR ELÉTRICO TRIFÁSICO POTÊNCIA DE 4	CHOR - CUSTOS	CHP	0,8500000	6,09	5,17		
Composição	88316	SINAPI	SERVENTE COM ENCARGOS COMPLEMENTARES	SEDI - SERVIÇOS	H	0,7900000	28,69	22,66		
Insumo	00001379	SINAPI	CIMENTO PORTLAND COMPOSTO CP II-32	Material	KG	177,1200000	0,62	109,81		
Insumo	00001106	SINAPI	CAL HIDRATADA CH-I PARA ARGAMASSAS	Material	KG	157,4400000	1,36	214,11		
Insumo	00000370	SINAPI	AREIA MÉDIA - POSTO JAZIDA/FORNECEDOR (RETIRADO NA JAZIDA, SEM TRANSPORTE)	Material	m³	1,1800000	80,00	94,40		
					MO sem	103,75	LS =>	0,00	MO com LS =>	103,75
					Valor do	117,97			Valor com BDI =>	684,88

	Código	Banco	Descrição	Tipo	Und	Quant.	Valor Unit	Total		
Composição	87313	SINAPI	ARGAMASSA TRAÇO 1:3 (EM VOLUME DE CIMENTO E AREIA GROSSA ÚMIDA) PARA CHAPISCO CONVENCIONAL, PREPARO	SEDI - SERVIÇOS	m²	1,0000000	482,47	482,47		
Composição	88377	SINAPI	OPERADOR DE BETONEIRA ESTACIONÁRIA/MISTURADOR COM ENCARGOS COMPLEMENTARES	SEDI - SERVIÇOS	H	4,3200000	31,83	137,50		
Composição	88831	SINAPI	BETONEIRA CAPACIDADE NOMINAL DE 400 L, CAPACIDADE DE MISTURA 280 L, MOTOR ELÉTRICO TRIFÁSICO POTÊNCIA DE 2	CHOR - CUSTOS	CHI	3,3100000	0,40	1,32		
Composição	88830	SINAPI	BETONEIRA CAPACIDADE NOMINAL DE 400 L, CAPACIDADE DE MISTURA 280 L, MOTOR ELÉTRICO TRIFÁSICO POTÊNCIA DE 2	CHOR - CUSTOS	CHP	1,0100000	2,23	2,25		
Insumo	00001379	SINAPI	CIMENTO PORTLAND COMPOSTO CP II-32	Material	KG	426,4900000	0,62	264,42		
Insumo	00000367	SINAPI	AREIA GROSSA - POSTO JAZIDA/FORNECEDOR (RETIRADO NA JAZIDA, SEM TRANSPORTE)	Material	m³	0,9500000	81,04	76,98		
					MO sem	104,19	LS =>	0,00	MO com LS =>	104,19
					Valor do	100,40			Valor com BDI =>	582,87

	Código	Banco	Descrição	Tipo	Und	Quant.	Valor Unit	Total
--	--------	-------	-----------	------	-----	--------	------------	-------





COMPOSIÇÕES ANALÍTICAS DE PREÇOS UNITÁRIOS



<b>Secretaria de Atenção Especializada à Saúde</b> Centro de Atenção Psicossocial - Porte 3 - Área Construída: 721,00m²			<b>BDI Geral:</b> 20,81%	<b>Encargo Social Mensalista:</b> 70,77%	<b>Data:</b> 06/05/2025
<b>Bancos:</b> SINAPI (06/2024) - CPOS/CDHU (06/2024) - SBC (06/2024) - ORSE (06/2024) - IOPES (06/2024) - EMOP (06/2024) - SETOP (04/2024) - SEINFRA (028) - AGETOP CIVIL (06/2024)			<b>BDI Equipamentos:</b> 13,51%	<b>Encargo Social Horista:</b> 114,35%	<b>Revisão:</b> <b>01</b>

Item	Código	Banco	Descrição		Und	Und	Quant.			Total
Composição	100475	SINAPI	ARGAMASSA TRAÇO 1:3 (EM VOLUME DE CIMENTO E AREIA MÉDIA ÚMIDA) COM ADIÇÃO DE IMPERMEABILIZANTE, PREPARO	SEDI - SERVIÇOS		m³	1,0000000	671,52		671,52
Composição	88377	SINAPI	OPERADOR DE BETONEIRA ESTACIONÁRIA/MISTURADOR COM ENCARGOS COMPLEMENTARES	SEDI - SERVIÇOS		H	3,7500000	31,83		119,36
Composição	88831	SINAPI	BETONEIRA CAPACIDADE NOMINAL DE 400 L, CAPACIDADE DE MISTURA 280 L, MOTOR ELÉTRICO TRIFÁSICO POTÊNCIA DE 2	CHOR - CUSTOS		CHI	2,8800000	0,40		1,15
Composição	88830	SINAPI	BETONEIRA CAPACIDADE NOMINAL DE 400 L, CAPACIDADE DE MISTURA 280 L, MOTOR ELÉTRICO TRIFÁSICO POTÊNCIA DE 2	CHOR - CUSTOS		CHP	0,8700000	2,23		1,94
Insumo	00000123	SINAPI	ADITIVO IMPERMEABILIZANTE DE PEGA NORMAL PARA ARGAMASSAS E CONCRETOS SEM ARMACAO, LIQUIDO E ISENTO DE	Material		L	19,4400000	8,30		161,35
Insumo	00000370	SINAPI	AREIA MEDIA - POSTO JAZIDA/FORNECEDOR (RETIRADO NA JAZIDA, SEM TRANSPORTE)	Material			1,0800000	80,00		86,40
Insumo	00001379	SINAPI	CIMENTO PORTLAND COMPOSTO CP II-32	Material		KG	486,0000000	0,62		301,32
				MO sem	90,45	LS =>	0,00	MO com LS =>		90,45
				Valor do	139,74			Valor com BDI =>		811,26

	Código	Banco	Descrição	Tipo	Und	Quant.	Valor Unit	Total	
Composição	87372	SINAPI	ARGAMASSA TRAÇO 1:3 (EM VOLUME DE CIMENTO E AREIA MÉDIA ÚMIDA) PARA CONTRAPISO, PREPARO MANUAL. AF_08/2019	SEDI - SERVIÇOS	m³	1,0000000	783,65	783,65	
Composição	88316	SINAPI	SERVENTE COM ENCARGOS COMPLEMENTARES	SEDI - SERVIÇOS	H	11,6500000	28,69	334,23	
Insumo	00001379	SINAPI	CIMENTO PORTLAND COMPOSTO CP II-32	Material	KG	563,5900000	0,62	349,42	
Insumo	00000370	SINAPI	AREIA MEDIA - POSTO JAZIDA/FORNECEDOR (RETIRADO NA JAZIDA, SEM TRANSPORTE)	Material	m³	1,2500000	80,00	100,00	
				MO sem	231,95	LS =>	0,00	MO com LS =>	231,95
				Valor do	163,07			Valor com BDI =>	946,72

	Código	Banco	Descrição	Tipo	Und	Quant.	Valor Unit	Total	
Composição	88629	SINAPI	ARGAMASSA TRAÇO 1:3 (EM VOLUME DE CIMENTO E AREIA MÉDIA ÚMIDA), PREPARO MANUAL. AF_08/2019	SEDI - SERVIÇOS	m³	1,0000000	630,90	630,90	
Composição	88316	SINAPI	SERVENTE COM ENCARGOS COMPLEMENTARES	SEDI - SERVIÇOS	H	8,5700000	28,69	245,87	
Insumo	00000370	SINAPI	AREIA MÉDIA - POSTO JAZIDA/FORNECEDOR (RETIRADO NA JAZIDA, SEM TRANSPORTE)	Material	m³	1,0700000	80,00	85,60	
Insumo	00001379	SINAPI	CIMENTO PORTLAND COMPOSTO CP II-32	Material	KG	482,9600000	0,62	299,43	
				MO sem	170,62	LS =>	0,00	MO com LS =>	170,62
				Valor do	131,29			Valor com BDI =>	762,19

	Código	Banco	Descrição	Tipo	Und	Quant.	Valor Unit	Total	
Composição	88628	SINAPI	ARGAMASSA TRAÇO 1:3 (EM VOLUME DE CIMENTO E AREIA MÉDIA ÚMIDA), PREPARO MECÂNICO COM BETONEIRA 400 L.	SEDI - SERVIÇOS	m³	1,0000000	497,16	497,16	
Composição	88377	SINAPI	OPERADOR DE BETONEIRA ESTACIONÁRIA/MISTURADOR COM ENCARGOS COMPLEMENTARES	SEDI - SERVIÇOS	H	3,4200000	31,83	108,85	
Composição	88831	SINAPI	BETONEIRA CAPACIDADE NOMINAL DE 400 L, CAPACIDADE DE MISTURA 280 L, MOTOR ELÉTRICO TRIFÁSICO POTÊNCIA DE 2	CHOR - CUSTOS	CHI	2,6200000	0,40	1,04	
Composição	88830	SINAPI	BETONEIRA CAPACIDADE NOMINAL DE 400 L, CAPACIDADE DE MISTURA 280 L, MOTOR ELÉTRICO TRIFÁSICO POTÊNCIA DE 2	CHOR - CUSTOS	CHP	0,8000000	2,23	1,78	
Insumo	00000370	SINAPI	AREIA MEDIA - POSTO JAZIDA/FORNECEDOR (RETIRADO NA JAZIDA, SEM TRANSPORTE)	Material	m²	1,0700000	80,00	85,60	
Insumo	00001379	SINAPI	CIMENTO PORTLAND COMPOSTO CP II-32	Material	KG	483,7000000	0,62	299,89	
				MO sem	82,49	LS =>	0,00	MO com LS =>	82,49
				Valor do	103,45			Valor com BDI =>	600,61

	Código	Banco	Descrição	Tipo	Und	Quant.	Valor Unit	Total	
Composição	87296	SINAPI	ARGAMASSA TRAÇO 1:3:12 (EM VOLUME DE CIMENTO, CAL E AREIA MÉDIA ÚMIDA) PARA EMBOÇO/MASSA	SEDI - SERVIÇOS	m³	1,0000000	558,64	558,64	
Composição	89226	SINAPI	BETONEIRA CAPACIDADE NOMINAL DE 600 L, CAPACIDADE DE MISTURA 360 L, MOTOR ELÉTRICO TRIFÁSICO POTÊNCIA DE 4	CHOR - CUSTOS	CHI	2,4300000	1,64	3,98	
Composição	88377	SINAPI	OPERADOR DE BETONEIRA ESTACIONÁRIA/MISTURADOR COM ENCARGOS COMPLEMENTARES	SEDI - SERVIÇOS	H	3,1700000	31,83	100,90	
Composição	89225	SINAPI	BETONEIRA CAPACIDADE NOMINAL DE 600 L, CAPACIDADE DE MISTURA 360 L, MOTOR ELÉTRICO TRIFÁSICO POTÊNCIA DE 4	CHOR - CUSTOS	CHP	0,7400000	6,09	4,50	
Composição	88316	SINAPI	SERVENTE COM ENCARGOS COMPLEMENTARES	SEDI - SERVIÇOS	H	0,7600000	28,69	21,80	
Insumo	00001106	SINAPI	CAL HIDRATADA CH-I PARA ARGAMASSAS	Material	KG	181,1900000	1,36	246,41	
Insumo	00000370	SINAPI	AREIA MÉDIA - POSTO JAZIDA/FORNECEDOR (RETIRADO NA JAZIDA, SEM TRANSPORTE)	Material	m³	1,2100000	80,00	96,80	
Insumo	00001379	SINAPI	CIMENTO PORTLAND COMPOSTO CP II-32	Material	KG	135,8900000	0,62	84,25	
				MO sem	91,59	LS ==>	0,00	MO com LS ==>	91,59
				Valor do	116,25			Valor com BDI ==>	674,89

	Código	Banco	Descrição	Tipo	Und	Quant.	Valor Unit	Total	
Composição	87316	SINAPI	ARGAMASSA TRAÇO 1:4 (EM VOLUME DE CIMENTO E AREIA GROSSA ÚMIDA) PARA CHAPISCO CONVENCIONAL, PREPARO	SEDI - SERVIÇOS	m³	1,0000000	447,15	447,15	
Composição	88831	SINAPI	BETONEIRA CAPACIDADE NOMINAL DE 400 L, CAPACIDADE DE MISTURA 280 L, MOTOR ELÉTRICO TRIFÁSICO POTÊNCIA DE 2	CHOR - CUSTOS	CHI	3,5600000	0,40	1,42	
Composição	88377	SINAPI	OPERADOR DE BETONEIRA ESTACIONÁRIA/MISTURADOR COM ENCARGOS COMPLEMENTARES	SEDI - SERVIÇOS	H	4,6400000	31,83	147,69	
Composição	88830	SINAPI	BETONEIRA CAPACIDADE NOMINAL DE 400 L, CAPACIDADE DE MISTURA 280 L, MOTOR ELÉTRICO TRIFÁSICO POTÊNCIA DE 2	CHOR - CUSTOS	CHP	1,0800000	2,23	2,40	
Insumo	00000367	SINAPI	AREIA GROSSA - POSTO JAZIDA/FORNECEDOR (RETIRADO NA JAZIDA, SEM TRANSPORTE)	Material	m³	1,0200000	81,04	82,66	
Insumo	00001379	SINAPI	CIMENTO PORTLAND COMPOSTO CP II-32	Material	KG	343,5200000	0,62	212,98	
				MO sem	111,91	LS =>	0,00	MO com LS =>	111,91
				Valor do	93,05			Valor com BDI =>	540,20

	Código	Banco	Descrição	Tipo	Und	Quant.	Valor Unit	Total	
Composição	100490	SINAPI	ARGAMASSA TRAÇO 1:4 (EM VOLUME DE CIMENTO E AREIA MÉDIA ÚMIDA), PREPARO MECÂNICO COM BETONEIRA 600 L.	SEDI - SERVIÇOS	m³	1,0000000	434,41	434,41	
Composição	89225	SINAPI	BETONEIRA CAPACIDADE NOMINAL DE 600 L, CAPACIDADE DE MISTURA 360 L, MOTOR ELÉTRICO TRIFÁSICO POTÊNCIA DE 4	CHOR - CUSTOS	CHP	0,5400000	6,09	3,28	
Composição	88377	SINAPI	OPERADOR DE BETONEIRA ESTACIONÁRIA/MISTURADOR COM ENCARGOS COMPLEMENTARES	SEDI - SERVIÇOS	H	2,3000000	31,83	73,20	
Composição	89226	SINAPI	BETONEIRA CAPACIDADE NOMINAL DE 600 L, CAPACIDADE DE MISTURA 360 L, MOTOR ELÉTRICO TRIFÁSICO POTÊNCIA DE 4	CHOR - CUSTOS	CHI	1,7600000	1,64	2,88	
Composição	88316	SINAPI	SERVENTE COM ENCARGOS COMPLEMENTARES	SEDI - SERVIÇOS	H	0,7100000	28,69	20,36	
Insumo	00001379	SINAPI	CIMENTO PORTLAND COMPOSTO CP II-32	Material	KG	390,1600000	0,62	241,89	
Insumo	00000370	SINAPI	AREIA MEDIA - POSTO JAZIDA/FORNECEDOR (RETIRADO NA JAZIDA, SEM TRANSPORTE)	Material	m³	1,1600000	80,00	92,80	
				MO sem	69,60	LS ==	0,00	MO com LS ==	69,60
				Valor do	90,40			Valor com BDI ==	524,81

	Código	Banco	Descrição	Tipo	Und	Quant.	Valor Unit	Total	
Composição	87283	SINAPI	ARGAMASSA TRAÇO 1:6 (EM VOLUME DE CIMENTO E AREIA MÉDIA ÚMIDA) COM ADIÇÃO DE PLASTIFICANTE PARA	SEDI - SERVIÇOS	m³	1,0000000	422,36	422,36	
Composição	88830	SINAPI	BETONEIRA CAPACIDADE NOMINAL DE 400 L, CAPACIDADE DE MISTURA 280 L, MOTOR ELÉTRICO TRIFÁSICO POTÊNCIA DE 2	CHOR - CUSTOS	CHP	3,3320000	2,23	7,43	
Composição	88831	SINAPI	BETONEIRA CAPACIDADE NOMINAL DE 400 L, CAPACIDADE DE MISTURA 280 L, MOTOR ELÉTRICO TRIFÁSICO POTÊNCIA DE 2	CHOR - CUSTOS	CHI	1,0100000	0,40	0,40	
Composição	88377	SINAPI	OPERADOR DE BETONEIRA ESTACIONÁRIA/MISTURADOR COM ENCARGOS COMPLEMENTARES	SEDI - SERVIÇOS	H	4,3300000	31,83	137,82	
Insumo	00000370	SINAPI	AREIA MEDIA - POSTO JAZIDA/FORNECEDOR (RETIRADO NA JAZIDA, SEM TRANSPORTE)	Material	m³	1,2700000	80,00	101,60	
Insumo	00001379	SINAPI	CIMENTO PORTLAND COMPOSTO CP II-32	Material	KG	281,5300000	0,62	174,54	
Insumo	00043617	SINAPI	ADITIVO PLASTIFICANTE E ESTABILIZADOR PARA ARGAMASSAS DE ASSENTAMENTO E REBOCO, LIQUIDO E ISENTO DE	Material	L	0,0630000	9,19	0,57	
				MO sem	104,43	LS =>	0,00	MO com LS =>	104,43
				Valor do	87,89			Valor com BDI =>	510,25

	Código	Banco	Descrição	Tipo	Und	Quant.	Valor Unit	Total	
Composição	88245	SINAPI	ARMADOR COM ENCARGOS COMPLEMENTARES	SEDI - SERVIÇOS	H	1,0000000	36,15	36,15	
Composição	95314	SINAPI	CURSO DE CAPACITAÇÃO PARA ARMADOR (ENCARGOS COMPLEMENTARES) - HORISTA	SEDI - SERVIÇOS	H	1,0000000	0,35	0,35	
Insumo	00043465	SINAPI	FERRAMENTAS - FAMILIA PEDREIRO - HORISTA (ENCARGOS COMPLEMENTARES - COLETADO CAIXA)	Material	H	1,0000000	0,82	0,82	
Insumo	00043489	SINAPI	EPI - FAMILIA PEDREIRO - HORISTA (ENCARGOS COMPLEMENTARES - COLETADO CAIXA)	Material	H	1,0000000	1,24	1,24	
Insumo	00037371	SINAPI	TRANSPORTE - HORISTA (COLETADO CAIXA - ENCARGOS COMPLEMENTARES)	Material	H	1,0000000	1,54	1,54	
Insumo	00037373	SINAPI	SEGURO - HORISTA (COLETADO CAIXA - ENCARGOS COMPLEMENTARES)	Material	H	1,0000000	0,04	0,04	
Insumo	00000378	SINAPI	ARMADOR (HORISTA)	Mão de Obra	H	1,0000000	26,90	26,90	
Insumo	00037372	SINAPI	EXAMES - HORISTA (COLETADO CAIXA - ENCARGOS COMPLEMENTARES)	Material	H	1,0000000	1,34	1,34	
Insumo	00037370	SINAPI	ALIMENTACAO - HORISTA (COLETADO CAIXA - ENCARGOS COMPLEMENTARES)	Material	H	1,0000000	3,92	3,92	
				MO sem	27,25	LS =>	0,00	MO com LS =>	27,25
				Valor do	7,52			Valor com BDI =>	43,67

	Código	Banco	Descrição	Tipo	Und	Quant.	Valor Unit	Total	
Composição	89998	SINAPI	ARMAÇÃO DE CINTA DE ALVENARIA ESTRUTURAL; DIÂMETRO DE 10,0 MM. AF_09/2021	FUES - FUNDAÇÕES E	KG	1,0000000	10,37	10,37	
Composição	88238	SINAPI	AJUDANTE DE ARMADOR COM ENCARGOS COMPLEMENTARES	SEDI - SERVIÇOS	H	0,0325000	29,64	0,96	
Composição	88245	SINAPI	ARMADOR COM ENCARGOS COMPLEMENTARES	SEDI - SERVIÇOS	H	0,0488000	36,15	1,76	
Insumo	00000334	SINAPI	ACO CA-50, 10,0 MM, VERGALHAO	Material	KG	1,0000000	7,65	7,65	
				MO sem	1,99	LS =>	0,00	MO com LS =>	1,99
				Valor do	2,15			Valor com BDI =>	12,52

	Código	Banco	Descrição	Tipo	Und	Quant.	Valor Unit	Total	
Composição	92767	SINAPI	ARMAÇÃO DE LAJE DE ESTRUTURA CONVENCIONAL DE CONCRETO ARMADO UTILIZANDO AÇO CA-60 DE 4,2 MM - MONTAGEM.	FUES - FUNDAÇÕES E	KG	1,0000000	17,12	17,12	
Composição	88238	SINAPI	AJUDANTE DE ARMADOR COM ENCARGOS COMPLEMENTARES	SEDI - SERVIÇOS	H	0,0172000	29,64	0,50	
Composição	92799	SINAPI	CORTE E DOBRA DE AÇO CA-60, DIÂMETRO DE 4,2 MM. AF_06/2022	FUES - FUNDAÇÕES E	KG	1,0000000	11,56	11,56	
Composição	88245	SINAPI	ARMADOR COM ENCARGOS COMPLEMENTARES	SEDI - SERVIÇOS	H	0,1055000	36,15	3,81	
Insumo	00039017	SINAPI	ESPACADOR / DISTANCIADOR CIRCULAR COM ENTRADA LATERAL, EM PLASTICO, PARA VERGALHAO *4,2 A 12,5* MM,	Material	UN	2,8160000	0,22	0,61	
Insumo	00043132	SINAPI	ARAME RECOZIDO 16 BWG, D = 1,65 MM (0,016 KG/M) OU 18 BWG, D = 1,25 MM (0,01 KG/M)	Material	KG	0,0250000	25,69	0,64	
				MO sem	6,07	LS =>	0,00	MO com LS =>	6,07
				Valor do	3,56			Valor com BDI =>	20,68

	Código	Banco	Descrição	Tipo	Und	Quant.	Valor Unit	Total	
Composição	97091	SINAPI	ARMAÇÃO PARA EXECUÇÃO DE RADIER, PISO DE CONCRETO OU LAJE SOBRE SOLO, COM USO DE TELA Q-159. AF_09/2021	FUES - FUNDAÇÕES E	KG	1,0000000	13,99	13,99	
Composição	88245	SINAPI	ARMADOR COM ENCARGOS COMPLEMENTARES	SEDI - SERVIÇOS	H	0,0280000	36,15	1,01	
Composição	88238	SINAPI	AJUDANTE DE ARMADOR COM ENCARGOS COMPLEMENTARES	SEDI - SERVIÇOS	H	0,0100000	29,64	0,29	
Insumo	00042407	SINAPI	TRELICA NERVURADA (ESPACADOR), ALTURA = 120,0 MM, DIAMETRO DOS BANZOS INFERIORES E SUPERIOR = 6,0 MM,	Material	M	0,3970000	5,94	2,35	
Insumo	00042406	SINAPI	TELA DE ACO SOLDADA NERVURADA, CA-60, Q-159, (2,52 KG/M2), DIAMETRO DO FIO = 4,5 MM, LARGURA = 2,45 M,	Material	m²	0,4840000	20,80	10,06	
Insumo	00043132	SINAPI	ARAME RECOZIDO 16 BWG, D = 1,65 MM (0,016 KG/M) OU 18 BWG, D = 1,25 MM (0,01 KG/M)	Material	KG	0,0110000	25,69	0,28	
				MO sem	0,96	LS =>	0,00	MO com LS =>	0,96
				Valor do	2,91			Valor com BDI =>	16,90

	Código	Banco	Descrição	Tipo	Und	Quant.	Valor Unit	Total
Composição	89996	SINAPI	ARMAÇÃO VERTICAL DE ALVENARIA ESTRUTURAL; DIÂMETRO DE 10,0 MM. AF_09/2021	FUES - FUNDAÇÕES E	KG	1,0000000	11,08	11,08



<b>Secretaria de Atenção Especializada à Saúde</b> Centro de Atenção Psicossocial - Porte 3 - Área Construída: 721,00m²			<b>BDI Geral:</b> 20,81%	<b>Encargo Social Mensalista:</b> 70,77%	<b>Data:</b> 06/05/2025
<b>Bancos:</b> SINAPI (06/2024) - CPOS/CDHU (06/2024) - SBC (06/2024) - ORSE (06/2024) - IOPES (06/2024) - EMOP (06/2024) - SETOP (04/2024) - SEINFRA (028) - AGETOP CIVIL (06/2024)			<b>BDI Equipamentos:</b> 13,51%	<b>Encargo Social Horista:</b> 114,35%	<b>Revisão:</b> <b>01</b>

Item	Código	Banco	Descrição		Und	Und	Quant.			Total
Composição	88238	SINAPI	AJUDANTE DE ARMADOR COM ENCARGOS COMPLEMENTARES	SEDI - SERVIÇOS		H	0,0410000	29,64		1,21
Composição	88245	SINAPI	ARMADOR COM ENCARGOS COMPLEMENTARES	SEDI - SERVIÇOS		H	0,0615000	36,15		2,22
Insumo	00000034	SINAPI	ACO CA-50, 10,0 MM, VERGALHAO	Material		KG	1,0000000	7,65		7,65
				MO sem	2,52	LS =>	0,00	MO com LS =>		2,52
				Valor do	2,30			Valor com BDI =>		13,38

	Código	Banco	Descrição	Tipo	Und	Quant.	Valor Unit	Total	
Composição	88246	SINAPI	ASSENTADOR DE TUBOS COM ENCARGOS COMPLEMENTARES	SEDI - SERVIÇOS	H	1,0000000	34,67	34,67	
	95315	SINAPI	CURSO DE CAPACITAÇÃO PARA ASSENTADOR DE TUBOS (ENCARGOS COMPLEMENTARES) - HORISTA	SEDI - SERVIÇOS	H	1,0000000	0,45	0,45	
Insumo	00043464	SINAPI	FERRAMENTAS - FAMILIA OPERADOR ESCAVADEIRA - HORISTA (ENCARGOS COMPLEMENTARES - COLETADO CAIXA)	Material	H	1,0000000	0,01	0,01	
Insumo	00040031	SINAPI	ASSENTADOR DE MANILHAS (HORISTA)	Mão de Obra	H	1,0000000	26,51	26,51	
Insumo	00037373	SINAPI	SEGURO - HORISTA (COLETADO CAIXA - ENCARGOS COMPLEMENTARES)	Material	H	1,0000000	0,04	0,04	
Insumo	00037370	SINAPI	ALIMENTACAO - HORISTA (COLETADO CAIXA - ENCARGOS COMPLEMENTARES)	Material	H	1,0000000	3,92	3,92	
Insumo	00043488	SINAPI	EPI - FAMILIA OPERADOR ESCAVADEIRA - HORISTA (ENCARGOS COMPLEMENTARES - COLETADO CAIXA)	Material	H	1,0000000	0,86	0,86	
Insumo	00037372	SINAPI	EXAMES - HORISTA (COLETADO CAIXA - ENCARGOS COMPLEMENTARES)	Material	H	1,0000000	1,34	1,34	
Insumo	00037371	SINAPI	TRANSPORTE - HORISTA (COLETADO CAIXA - ENCARGOS COMPLEMENTARES)	Material	H	1,0000000	1,54	1,54	
				MO sem	26,96	LS =>	0,00	MO com LS =>	26,96
				Valor do	7,21			Valor com BDI =>	41,88

	Código	Banco	Descrição	Tipo	Und	Quant.	Valor Unit	Total	
Composição	100578	SINAPI	ASSENTAMENTO DE POSTE DE CONCRETO COM COMPRIMENTO NOMINAL DE 9 M, CARGA NOMINAL MENOR OU IGUAL A 1000	INEL - INSTALAÇÃO	UN	1,0000000	536,04	536,04	
Composição	5928	SINAPI	GUINDAUTO HIDRÁULICO, CAPACIDADE MÁXIMA DE CARGA 6200 KG, MOMENTO MÁXIMO DE CARGA 11,7 TM, ALCANCE MÁXIMO	CHOR - CUSTOS	CHP	0,0770000	300,67	23,15	
Composição	88247	SINAPI	AUXILIAR DE ELETRICISTA COM ENCARGOS COMPLEMENTARES	SEDI - SERVIÇOS	H	1,2330000	30,23	37,27	
Composição	88264	SINAPI	ELETRICISTA COM ENCARGOS COMPLEMENTARES	SEDI - SERVIÇOS	H	4,0080000	36,91	147,93	
Insumo	00000863	SINAPI	CABO DE COBRE NU 35 MM2 MEIO-DURO	Material	M	9,0000000	36,41	327,69	
				MO sem	142,29	LS =>	0,00	MO com LS =>	142,29
				Valor do	111,54			Valor com BDI =>	647,58

	Código	Banco	Descrição	Tipo	Und	Quant.	Valor Unit	Total	
Composição	88247	SINAPI	AUXILIAR DE ELETRICISTA COM ENCARGOS COMPLEMENTARES	SEDI - SERVIÇOS	H	1,0000000	30,23	30,23	
Composição	95316	SINAPI	CURSO DE CAPACITAÇÃO PARA AUXILIAR DE ELETRICISTA (ENCARGOS COMPLEMENTARES) - HORISTA	SEDI - SERVIÇOS	H	1,0000000	0,87	0,87	
Insumo	00037372	SINAPI	EXAMES - HORISTA (COLETADO CAIXA - ENCARGOS COMPLEMENTARES)	Material	H	1,0000000	1,34	1,34	
Insumo	00037370	SINAPI	ALIMENTACAO - HORISTA (COLETADO CAIXA - ENCARGOS COMPLEMENTARES)	Material	H	1,0000000	3,92	3,92	
Insumo	00043460	SINAPI	FERRAMENTAS - FAMILIA ELETRICISTA - HORISTA (ENCARGOS COMPLEMENTARES - COLETADO CAIXA)	Material	H	1,0000000	0,85	0,85	
Insumo	00037371	SINAPI	TRANSPORTE - HORISTA (COLETADO CAIXA - ENCARGOS COMPLEMENTARES)	Material	H	1,0000000	1,54	1,54	
Insumo	00000247	SINAPI	AJUDANTE DE ELETRICISTA (HORISTA)	Mão de Obra	H	1,0000000	20,47	20,47	
Insumo	00037373	SINAPI	SEGURO - HORISTA (COLETADO CAIXA - ENCARGOS COMPLEMENTARES)	Material	H	1,0000000	0,04	0,04	
Insumo	00043484	SINAPI	EPI - FAMILIA ELETRICISTA - HORISTA (ENCARGOS COMPLEMENTARES - COLETADO CAIXA)	Material	H	1,0000000	1,20	1,20	
				MO sem	21,34	LS =>	0,00	MO com LS =>	21,34
				Valor do	6,29			Valor com BDI =>	36,52

	Código	Banco	Descrição	Tipo	Und	Quant.	Valor Unit	Total	
Composição	88248	SINAPI	AUXILIAR DE ENCANADOR OU BOMBEIRO HIDRÁULICO COM ENCARGOS COMPLEMENTARES	SEDI - SERVIÇOS	H	1,0000000	29,10	29,10	
Composição	95317	SINAPI	CURSO DE CAPACITAÇÃO PARA AUXILIAR DE ENCANADOR OU BOMBEIRO HIDRÁULICO (ENCARGOS COMPLEMENTARES) -	SEDI - SERVIÇOS	H	1,0000000	0,42	0,42	
Insumo	00043485	SINAPI	EPI - FAMILIA ENCANADOR - HORISTA (ENCARGOS COMPLEMENTARES - COLETADO CAIXA)	Material	H	1,0000000	1,06	1,06	
Insumo	00037373	SINAPI	SEGURO - HORISTA (COLETADO CAIXA - ENCARGOS COMPLEMENTARES)	Material	H	1,0000000	0,04	0,04	
Insumo	00037370	SINAPI	ALIMENTACAO - HORISTA (COLETADO CAIXA - ENCARGOS COMPLEMENTARES)	Material	H	1,0000000	3,92	3,92	
Insumo	00037372	SINAPI	EXAMES - HORISTA (COLETADO CAIXA - ENCARGOS COMPLEMENTARES)	Material	H	1,0000000	1,34	1,34	
Insumo	00043461	SINAPI	FERRAMENTAS - FAMILIA ENCANADOR - HORISTA (ENCARGOS COMPLEMENTARES - COLETADO CAIXA)	Material	H	1,0000000	0,31	0,31	
Insumo	00037371	SINAPI	TRANSPORTE - HORISTA (COLETADO CAIXA - ENCARGOS COMPLEMENTARES)	Material	H	1,0000000	1,54	1,54	
Insumo	00000246	SINAPI	AUXILIAR DE ENCANADOR OU BOMBEIRO HIDRAULICO (HORISTA)	Mão de Obra	H	1,0000000	20,47	20,47	
				MO sem	20,89	LS =>	0,00	MO com LS =>	20,89
				Valor do	6,05			Valor com BDI =>	35,15

	Código	Banco	Descrição	Tipo	Und	Quant.	Valor Unit	Total	
Composição	88250	SINAPI	AUXILIAR DE MECÂNICO COM ENCARGOS COMPLEMENTARES	SEDI - SERVIÇOS	H	1,0000000	28,45	28,45	
Composição	95319	SINAPI	CURSO DE CAPACITAÇÃO PARA AUXILIAR DE MECÂNICO (ENCARGOS COMPLEMENTARES) - HORISTA	SEDI - SERVIÇOS	H	1,0000000	0,27	0,27	
Insumo	00037370	SINAPI	ALIMENTACAO - HORISTA (COLETADO CAIXA - ENCARGOS COMPLEMENTARES)	Material	H	1,0000000	3,92	3,92	
Insumo	00037372	SINAPI	EXAMES - HORISTA (COLETADO CAIXA - ENCARGOS COMPLEMENTARES)	Material	H	1,0000000	1,34	1,34	
Insumo	00037371	SINAPI	TRANSPORTE - HORISTA (COLETADO CAIXA - ENCARGOS COMPLEMENTARES)	Material	H	1,0000000	1,54	1,54	
Insumo	00043464	SINAPI	FERRAMENTAS - FAMILIA OPERADOR ESCAVADEIRA - HORISTA (ENCARGOS COMPLEMENTARES - COLETADO CAIXA)	Material	H	1,0000000	0,01	0,01	
Insumo	00000251	SINAPI	AUXILIAR DE MECANICO (HORISTA)	Mão de Obra	H	1,0000000	20,47	20,47	
Insumo	00037373	SINAPI	SEGURO - HORISTA (COLETADO CAIXA - ENCARGOS COMPLEMENTARES)	Material	H	1,0000000	0,04	0,04	
Insumo	00043488	SINAPI	EPI - FAMILIA OPERADOR ESCAVADEIRA - HORISTA (ENCARGOS COMPLEMENTARES - COLETADO CAIXA)	Material	H	1,0000000	0,86	0,86	
				MO sem	20,74	LS =>	0,00	MO com LS =>	20,74
				Valor do	5,92			Valor com BDI =>	34,37

	Código	Banco	Descrição	Tipo	Und	Quant.	Valor Unit	Total	
Composição	88251	SINAPI	AUXILIAR DE SERRALHEIRO COM ENCARGOS COMPLEMENTARES	SEDI - SERVIÇOS	H	1,0000000	29,64	29,64	
Composição	95320	SINAPI	CURSO DE CAPACITAÇÃO PARA AUXILIAR DE SERRALHEIRO (ENCARGOS COMPLEMENTARES) - HORISTA	SEDI - SERVIÇOS	H	1,0000000	0,27	0,27	
Insumo	00043465	SINAPI	FERRAMENTAS - FAMILIA PEDREIRO - HORISTA (ENCARGOS COMPLEMENTARES - COLETADO CAIXA)	Material	H	1,0000000	0,82	0,82	
Insumo	00037370	SINAPI	ALIMENTACAO - HORISTA (COLETADO CAIXA - ENCARGOS COMPLEMENTARES)	Material	H	1,0000000	3,92	3,92	
Insumo	00043489	SINAPI	EPI - FAMILIA PEDREIRO - HORISTA (ENCARGOS COMPLEMENTARES - COLETADO CAIXA)	Material	H	1,0000000	1,24	1,24	
Insumo	00037373	SINAPI	SEGURO - HORISTA (COLETADO CAIXA - ENCARGOS COMPLEMENTARES)	Material	H	1,0000000	0,04	0,04	
Insumo	00037371	SINAPI	TRANSPORTE - HORISTA (COLETADO CAIXA - ENCARGOS COMPLEMENTARES)	Material	H	1,0000000	1,54	1,54	
Insumo	00037372	SINAPI	EXAMES - HORISTA (COLETADO CAIXA - ENCARGOS COMPLEMENTARES)	Material	H	1,0000000	1,34	1,34	
Insumo	00000252	SINAPI	AJUDANTE DE SERRALHEIRO (HORISTA)	Mão de Obra	H	1,0000000	20,47	20,47	
				MO sem	20,74	LS =>	0,00	MO com LS =>	20,74
				Valor do	6,16			Valor com BDI =>	35,80

	Código	Banco	Descrição	Tipo	Und	Quant.	Valor Unit	Total	
Composição	88256	SINAPI	AZULEJISTA OU LADRILHISTA COM ENCARGOS COMPLEMENTARES	SEDI - SERVIÇOS	H	1,0000000	39,32	39,32	
Composição	95324	SINAPI	CURSO DE CAPACITAÇÃO PARA AZULEJISTA OU LADRILHISTA (ENCARGOS COMPLEMENTARES) - HORISTA	SEDI - SERVIÇOS	H	1,0000000	0,50	0,50	
Insumo	00037372	SINAPI	EXAMES - HORISTA (COLETADO CAIXA - ENCARGOS COMPLEMENTARES)	Material	H	1,0000000	1,34	1,34	
Insumo	00043465	SINAPI	FERRAMENTAS - FAMILIA PEDREIRO - HORISTA (ENCARGOS COMPLEMENTARES - COLETADO CAIXA)	Material	H	1,0000000	0,82	0,82	
Insumo	00037371	SINAPI	TRANSPORTE - HORISTA (COLETADO CAIXA - ENCARGOS COMPLEMENTARES)	Material	H	1,0000000	1,54	1,54	
Insumo	00043489	SINAPI	EPI - FAMILIA PEDREIRO - HORISTA (ENCARGOS COMPLEMENTARES - COLETADO CAIXA)	Material	H	1,0000000	1,24	1,24	
Insumo	00004760	SINAPI	AZULEJISTA OU LADRILHEIRO (HORISTA)	Mão de Obra	H	1,0000000	29,92	29,92	
Insumo	00037370	SINAPI	ALIMENTACAO - HORISTA (COLETADO CAIXA - ENCARGOS COMPLEMENTARES)	Material	H	1,0000000	3,92	3,92	
Insumo	00037373	SINAPI	SEGURO - HORISTA (COLETADO CAIXA - ENCARGOS COMPLEMENTARES)	Material	H	1,0000000	0,04	0,04	
				MO sem	30,42	LS =>	0,00	MO com LS =>	30,42
				Valor do	8,18			Valor com BDI =>	47,50

	Código	Banco	Descrição	Tipo	Und	Quant.	Valor Unit	Total	
Composição	90806	SINAPI	BATENTE PARA PORTA DE MADEIRA, FIXAÇÃO COM ARGAMASSA, PADRÃO MÉDIO - FORNECIMENTO E INSTALAÇÃO.	ESQV -	UN	1,0000000	506,01	506,01	
Composição	88309	SINAPI	PEDREIRO COM ENCARGOS COMPLEMENTARES	SEDI - SERVIÇOS	H	1,3620000	37,26	50,74	
Composição	90801	SINAPI	BATENTE PARA PORTA DE MADEIRA, PADRÃO MÉDIO - FORNECIMENTO E MONTAGEM. AF_12/2019	ESQV -	UN	1,0000000	385,75	385,75	
Composição	88316	SINAPI	SERVENTE COM ENCARGOS COMPLEMENTARES	SEDI - SERVIÇOS	H	0,9570000	28,69	27,45	
Composição	88261	SINAPI	CARPINTEIRO DE ESQUADRIA COM ENCARGOS COMPLEMENTARES	SEDI - SERVIÇOS	H	0,5520000	39,30	21,69	
Composição	88629	SINAPI	ARGAMASSA TRAÇO 1:3 (EM VOLUME DE CIMENTO E AREIA MÉDIA ÚMIDA), PREPARO MANUAL. AF_08/2019	SEDI - SERVIÇOS	m³	0,0223000	630,90	14,06	
Insumo	00007319	SINAPI	TINTA ASFALTICA IMPERMEABILIZANTE DISPERSA EM AGUA, PARA MATERIAIS CIMENTICIOS	Material	L	0,1671000	15,92	2,66	
Insumo	00039027	SINAPI	PREGO DE ACO POLIDO COM CABECA 19 X 36 (3 1/4 X 9)	Material	KG	0,2000000	18,34	3,66	
				MO sem	189,04	LS =>	0,00	MO com LS =>	189,04
				Valor do	105,30			Valor com BDI =>	611,31

	Código	Banco	Descrição	Tipo	Und	Quant.	Valor Unit	Total	
Composição	90801	SINAPI	BATENTE PARA PORTA DE MADEIRA, PADRÃO MÉDIO - FORNECIMENTO E MONTAGEM. AF_12/2019	ESQV -	UN	1,0000000	385,75	385,75	
Composição	88261	SINAPI	CARPINTEIRO DE ESQUADRIA COM ENCARGOS COMPLEMENTARES	SEDI - SERVIÇOS	H	2,7410000	39,30	107,72	
Composição	88316	SINAPI	SERVENTE COM ENCARGOS COMPLEMENTARES	SEDI - SERVIÇOS	H	1,3570000	28,69	38,93	
Insumo	00000183	SINAPI	BATENTE / PORTAL / ADUELA / MARCO EM MADEIRA MACICA COM REBAIXO, E = *3" CM, L = *14" CM, PARA PORTAS DE GIRO DE	Material	JG	1,0000000	238,40	238,40	
Insumo	00005066	SINAPI	PREGO DE ACO POLIDO COM CABECA 12 X 12	Material	KG	0,0110000	24,19	0,26	
Insumo	00005075	SINAPI	PREGO DE ACO POLIDO COM CABECA 18 X 30 (2 3/4 X 10)	Material	KG	0,0240000	18,36	0,44	
				MO sem	110,72	LS =>	0,00	MO com LS =>	110,72
				Valor do	80,27			Valor com BDI =>	466,02

	Código	Banco	Descrição	Tipo	Und	Quant.	Valor Unit	Total	
Composição	88831	SINAPI	BETONEIRA CAPACIDADE NOMINAL DE 400 L, CAPACIDADE DE MISTURA 280 L, MOTOR ELÉTRICO TRIFÁSICO POTÊNCIA DE 2	CHOR - CUSTOS	CHI	1,0000000	0,40	0,40	
Composição	88826	SINAPI	BETONEIRA CAPACIDADE NOMINAL DE 400 L, CAPACIDADE DE MISTURA 280 L, MOTOR ELÉTRICO TRIFÁSICO POTÊNCIA DE 2	CHOR - CUSTOS	H	1,0000000	0,32	0,32	
Composição	88827	SINAPI	BETONEIRA CAPACIDADE NOMINAL DE 400 L, CAPACIDADE DE MISTURA 280 L, MOTOR ELÉTRICO TRIFÁSICO POTÊNCIA DE 2	CHOR - CUSTOS	H	1,0000000	0,08	0,08	
				MO sem	0,00	LS =>	0,00	MO com LS =>	0,00
				Valor do	0,08			Valor com BDI =>	0,48

	Código	Banco	Descrição	Tipo	Und	Quant.	Valor Unit	Total
--	--------	-------	-----------	------	-----	--------	------------	-------



<b>Secretaria de Atenção Especializada à Saúde</b> Centro de Atenção Psicossocial - Porte 3 - Área Construída: 721,00m²				<b>BDI Geral:</b> 20,81%	<b>Encargo Social Mensalista:</b> 70,77%	<b>Data:</b> 06/05/2025
<b>Bancos:</b> SINAPI (06/2024) - CPOS/CDHU (06/2024) - SBC (06/2024) - ORSE (06/2024) - IOPES (06/2024) - EMOP (06/2024) - SETOP (04/2024) - SEINFRA (028) - AGETOP CIVIL (06/2024)				<b>BDI Equipamentos:</b> 13,51%	<b>Encargo Social Horista:</b> 114,35%	<b>Revisão:</b> <b>01</b>

Item	Código	Banco	Descrição		Und	Und	Quant.			Total
Composição	88830	SINAPI	BETONEIRA CAPACIDADE NOMINAL DE 400 L, CAPACIDADE DE MISTURA 280 L, MOTOR ELÉTRICO TRIFÁSICO POTÊNCIA DE 2	CHOR - CUSTOS		CHP	1,0000000	2,23	2,23	
Composição	88829	SINAPI	BETONEIRA CAPACIDADE NOMINAL DE 400 L, CAPACIDADE DE MISTURA 280 L, MOTOR ELÉTRICO TRIFÁSICO POTÊNCIA DE 2	CHOR - CUSTOS		H	1,0000000	1,45	1,45	
Composição	88828	SINAPI	BETONEIRA CAPACIDADE NOMINAL DE 400 L, CAPACIDADE DE MISTURA 280 L, MOTOR ELÉTRICO TRIFÁSICO POTÊNCIA DE 2	CHOR - CUSTOS		H	1,0000000	0,38	0,38	
Composição	88827	SINAPI	BETONEIRA CAPACIDADE NOMINAL DE 400 L, CAPACIDADE DE MISTURA 280 L, MOTOR ELÉTRICO TRIFÁSICO POTÊNCIA DE 2	CHOR - CUSTOS		H	1,0000000	0,08	0,08	
Composição	88826	SINAPI	BETONEIRA CAPACIDADE NOMINAL DE 400 L, CAPACIDADE DE MISTURA 280 L, MOTOR ELÉTRICO TRIFÁSICO POTÊNCIA DE 2	CHOR - CUSTOS		H	1,0000000	0,32	0,32	
				MO sem	0,00	LS =>	0,00 MO com LS =>		0,00	
				Valor do	0,46		Valor com BDI =>		2,69	
	Código	Banco	Descrição	Tipo		Und	Quant.	Valor Unit		Total
Composição	88826	SINAPI	BETONEIRA CAPACIDADE NOMINAL DE 400 L, CAPACIDADE DE MISTURA 280 L, MOTOR ELÉTRICO TRIFÁSICO POTÊNCIA DE 2	CHOR - CUSTOS		H	1,0000000	0,32		0,32
Insumo	00010535	SINAPI	BETONEIRA CAPACIDADE NOMINAL 400 L, CAPACIDADE DE MISTURA 280 L, MOTOR ELETRICO TRIFASICO 220/380 V POTENCIA	Equipamento para		UN	0,0000600	5.447,45		0,32
				MO sem	0,00	LS =>	0,00 MO com LS =>			0,00
				Valor do	0,06		Valor com BDI =>			0,38
	Código	Banco	Descrição	Tipo		Und	Quant.	Valor Unit		Total
Composição	88827	SINAPI	BETONEIRA CAPACIDADE NOMINAL DE 400 L, CAPACIDADE DE MISTURA 280 L, MOTOR ELÉTRICO TRIFÁSICO POTÊNCIA DE 2	CHOR - CUSTOS		H	1,0000000	0,08		0,08
Insumo	00010535	SINAPI	BETONEIRA CAPACIDADE NOMINAL 400 L, CAPACIDADE DE MISTURA 280 L, MOTOR ELETRICO TRIFASICO 220/380 V POTENCIA	Equipamento para		UN	0,0000148	5.447,45		0,08
				MO sem	0,00	LS =>	0,00 MO com LS =>			0,00
				Valor do	0,01		Valor com BDI =>			0,09
	Código	Banco	Descrição	Tipo		Und	Quant.	Valor Unit		Total
Composição	88828	SINAPI	BETONEIRA CAPACIDADE NOMINAL DE 400 L, CAPACIDADE DE MISTURA 280 L, MOTOR ELÉTRICO TRIFÁSICO POTÊNCIA DE 2	CHOR - CUSTOS		H	1,0000000	0,38		0,38
Insumo	00010535	SINAPI	BETONEIRA CAPACIDADE NOMINAL 400 L, CAPACIDADE DE MISTURA 280 L, MOTOR ELETRICO TRIFASICO 220/380 V POTENCIA	Equipamento para		UN	0,0000700	5.447,45		0,38
				MO sem	0,00	LS =>	0,00 MO com LS =>			0,00
				Valor do	0,07		Valor com BDI =>			0,45
	Código	Banco	Descrição	Tipo		Und	Quant.	Valor Unit		Total
Composição	88829	SINAPI	BETONEIRA CAPACIDADE NOMINAL DE 400 L, CAPACIDADE DE MISTURA 280 L, MOTOR ELÉTRICO TRIFÁSICO POTÊNCIA DE 2	CHOR - CUSTOS		H	1,0000000	1,45		1,45
Insumo	00002705	SINAPI	ENERGIA ELETTRICA ATE 2000 KWH INDUSTRIAL, SEM DEMANDA	Franquia		KWH	1,2512000	1,16		1,45
				MO sem	0,00	LS =>	0,00 MO com LS =>			0,00
				Valor do	0,30		Valor com BDI =>			1,75
	Código	Banco	Descrição	Tipo		Und	Quant.	Valor Unit		Total
Composição	89226	SINAPI	BETONEIRA CAPACIDADE NOMINAL DE 600 L, CAPACIDADE DE MISTURA 360 L, MOTOR ELÉTRICO TRIFÁSICO POTÊNCIA DE 4	CHOR - CUSTOS		CHI	1,0000000	1,64		1,64
Composição	89222	SINAPI	BETONEIRA CAPACIDADE NOMINAL DE 600 L, CAPACIDADE DE MISTURA 360 L, MOTOR ELÉTRICO TRIFÁSICO POTÊNCIA DE 4	CHOR - CUSTOS		H	1,0000000	0,32		0,32
Composição	89221	SINAPI	BETONEIRA CAPACIDADE NOMINAL DE 600 L, CAPACIDADE DE MISTURA 360 L, MOTOR ELÉTRICO TRIFÁSICO POTÊNCIA DE 4	CHOR - CUSTOS		H	1,0000000	1,32		1,32
				MO sem	0,00	LS =>	0,00 MO com LS =>			0,00
				Valor do	0,34		Valor com BDI =>			1,98
	Código	Banco	Descrição	Tipo		Und	Quant.	Valor Unit		Total
Composição	89225	SINAPI	BETONEIRA CAPACIDADE NOMINAL DE 600 L, CAPACIDADE DE MISTURA 360 L, MOTOR ELÉTRICO TRIFÁSICO POTÊNCIA DE 4	CHOR - CUSTOS		CHP	1,0000000	6,09		6,09
Composição	89221	SINAPI	BETONEIRA CAPACIDADE NOMINAL DE 600 L, CAPACIDADE DE MISTURA 360 L, MOTOR ELÉTRICO TRIFÁSICO POTÊNCIA DE 4	CHOR - CUSTOS		H	1,0000000	1,32		1,32
Composição	89223	SINAPI	BETONEIRA CAPACIDADE NOMINAL DE 600 L, CAPACIDADE DE MISTURA 360 L, MOTOR ELÉTRICO TRIFÁSICO POTÊNCIA DE 4	CHOR - CUSTOS		H	1,0000000	1,55		1,55
Composição	89224	SINAPI	BETONEIRA CAPACIDADE NOMINAL DE 600 L, CAPACIDADE DE MISTURA 360 L, MOTOR ELÉTRICO TRIFÁSICO POTÊNCIA DE 4	CHOR - CUSTOS		H	1,0000000	2,90		2,90
Composição	89222	SINAPI	BETONEIRA CAPACIDADE NOMINAL DE 600 L, CAPACIDADE DE MISTURA 360 L, MOTOR ELÉTRICO TRIFÁSICO POTÊNCIA DE 4	CHOR - CUSTOS		H	1,0000000	0,32		0,32
				MO sem	0,00	LS =>	0,00 MO com LS =>			0,00
				Valor do	1,26		Valor com BDI =>			7,35
	Código	Banco	Descrição	Tipo		Und	Quant.	Valor Unit		Total
Composição	89221	SINAPI	BETONEIRA CAPACIDADE NOMINAL DE 600 L, CAPACIDADE DE MISTURA 360 L, MOTOR ELÉTRICO TRIFÁSICO POTÊNCIA DE 4	CHOR - CUSTOS		H	1,0000000	1,32		1,32
Insumo	00036397	SINAPI	BETONEIRA, CAPACIDADE NOMINAL 600 L, CAPACIDADE DE MISTURA 360L, MOTOR ELETRICO TRIFASICO 220/380V, POTENCIA	Equipamento para		UN	0,0000600	22.159,11		1,32
				MO sem	0,00	LS =>	0,00 MO com LS =>			0,00
				Valor do	0,27		Valor com BDI =>			1,59
	Código	Banco	Descrição	Tipo		Und	Quant.	Valor Unit		Total
Composição	89222	SINAPI	BETONEIRA CAPACIDADE NOMINAL DE 600 L, CAPACIDADE DE MISTURA 360 L, MOTOR ELÉTRICO TRIFÁSICO POTÊNCIA DE 4	CHOR - CUSTOS		H	1,0000000	0,32		0,32
Insumo	00036397	SINAPI	BETONEIRA, CAPACIDADE NOMINAL 600 L, CAPACIDADE DE MISTURA 360L, MOTOR ELETRICO TRIFASICO 220/380V, POTENCIA	Equipamento para		UN	0,0000148	22.159,11		0,32
				MO sem	0,00	LS =>	0,00 MO com LS =>			0,00
				Valor do	0,06		Valor com BDI =>			0,38
	Código	Banco	Descrição	Tipo		Und	Quant.	Valor Unit		Total
Composição	89223	SINAPI	BETONEIRA CAPACIDADE NOMINAL DE 600 L, CAPACIDADE DE MISTURA 360 L, MOTOR ELÉTRICO TRIFÁSICO POTÊNCIA DE 4	CHOR - CUSTOS		H	1,0000000	1,55		1,55
Insumo	00036397	SINAPI	BETONEIRA, CAPACIDADE NOMINAL 600 L, CAPACIDADE DE MISTURA 360L, MOTOR ELETRICO TRIFASICO 220/380V, POTENCIA	Equipamento para		UN	0,0000700	22.159,11		1,55
				MO sem	0,00	LS =>	0,00 MO com LS =>			0,00
				Valor do	0,32		Valor com BDI =>			1,87
	Código	Banco	Descrição	Tipo		Und	Quant.	Valor Unit		Total
Composição	89224	SINAPI	BETONEIRA CAPACIDADE NOMINAL DE 600 L, CAPACIDADE DE MISTURA 360 L, MOTOR ELÉTRICO TRIFÁSICO POTÊNCIA DE 4	CHOR - CUSTOS		H	1,0000000	2,90		2,90
Insumo	00002705	SINAPI	ENERGIA ELETTRICA ATE 2000 KWH INDUSTRIAL, SEM DEMANDA	Franquia		KWH	2,5023900	1,16		2,90
				MO sem	0,00	LS =>	0,00 MO com LS =>			0,00
				Valor do	0,60		Valor com BDI =>			3,50
	Código	Banco	Descrição	Tipo		Und	Quant.	Valor Unit		Total
Composição	91933	SINAPI	CABO DE COBRE FLEXÍVEL ISOLADO, 10 MM², ANTI-CHAMA 0,6/1,0 KV, PARA CIRCUITOS TERMINAIS - FORNECIMENTO E	INEL - INSTALAÇÃO		M	1,0000000	17,06		17,06
Composição	88264	SINAPI	ELETRICISTA COM ENCARGOS COMPLEMENTARES	SEDI - SERVIÇOS		H	0,0760000	36,91		2,80
Composição	88247	SINAPI	AUXILIAR DE ELETRICISTA COM ENCARGOS COMPLEMENTARES	SEDI - SERVIÇOS		H	0,0760000	30,23		2,29
Insumo	00001020	SINAPI	CABO DE COBRE, FLEXIVEL, CLASSE 4 OU 5, ISOLACAO EM PVC/A, ANTICHAMA BWF-B, COBERTURA PVC-ST1, ANTICHAMA BWF-	Material		M	1,2434000	9,56		11,88
Insumo	00021127	SINAPI	FITA ISOLANTE ADESIVA ANTICHAMA, USO ATE 750 V, EM ROLO DE 19 MM X 5 M	Material		UN	0,0094000	9,79		0,09
				MO sem	3,74	LS =>	0,00 MO com LS =>			3,74
				Valor do	3,55		Valor com BDI =>			20,61
	Código	Banco	Descrição	Tipo		Und	Quant.	Valor Unit		Total
Composição	97087	SINAPI	CAMADA SEPARADORA PARA EXECUÇÃO DE RADIER, PISO DE CONCRETO OU LAJE SOBRE SOLO, EM LONA PLÁSTICA.	FUES - FUNDAÇÕES E		m²	1,0000000	2,38		2,38
Composição	88316	SINAPI	SERVENTE COM ENCARGOS COMPLEMENTARES	SEDI - SERVIÇOS		H	0,0050000	28,69		0,14
Composição	88309	SINAPI	PEDREIRO COM ENCARGOS COMPLEMENTARES	SEDI - SERVIÇOS		H	0,0140000	37,26		0,52
Insumo	00042408	SINAPI	LONA PLASTICA EXTRA FORTE PRETA, E = 200 MICRA	Material		m²	1,0400000	1,66		1,72
				MO sem	0,48	LS =>	0,00 MO com LS =>			0,48
				Valor do	0,49		Valor com BDI =>			2,87
	Código	Banco	Descrição	Tipo		Und	Quant.	Valor Unit		Total
Composição	5903	SINAPI	CAMINHÃO PIPA 10.000 L TRUCADO, PESO BRUTO TOTAL 23.000 KG, CARGA ÚTIL MÁXIMA 15.935 KG, DISTÂNCIA ENTRE EIXOS	CHOR - CUSTOS		CHI	1,0000000	95,50		95,50
Composição	91398	SINAPI	CAMINHÃO PIPA 10.000 L TRUCADO, PESO BRUTO TOTAL 23.000 KG, CARGA ÚTIL MÁXIMA 15.935 KG, DISTÂNCIA ENTRE EIXOS	CHOR - CUSTOS		H	1,0000000	4,53		4,53
Composição	88282	SINAPI	MOTORISTA DE CAMINHÃO COM ENCARGOS COMPLEMENTARES	SEDI - SERVIÇOS		H	1,0000000	50,78		50,78
Composição	91397	SINAPI	CAMINHÃO PIPA 10.000 L TRUCADO, PESO BRUTO TOTAL 23.000 KG, CARGA ÚTIL MÁXIMA 15.935 KG, DISTÂNCIA ENTRE EIXOS	CHOR - CUSTOS		H	1,0000000	11,22		11,22
Composição	91396	SINAPI	CAMINHÃO PIPA 10.000 L TRUCADO, PESO BRUTO TOTAL 23.000 KG, CARGA ÚTIL MÁXIMA 15.935 KG, DISTÂNCIA ENTRE EIXOS	CHOR - CUSTOS		H	1,0000000	28,97		28,97
				MO sem	43,07	LS =>	0,00 MO com LS =>			43,07
				Valor do	19,87		Valor com BDI =>			115,37
	Código	Banco	Descrição	Tipo		Und	Quant.	Valor Unit		Total
Composição	5901	SINAPI	CAMINHÃO PIPA 10.000 L TRUCADO, PESO BRUTO TOTAL 23.000 KG, CARGA ÚTIL MÁXIMA 15.935 KG, DISTÂNCIA ENTRE EIXOS	CHOR - CUSTOS		CHP	1,0000000	338,61		338,61
Composição	88282	SINAPI	MOTORISTA DE CAMINHÃO COM ENCARGOS COMPLEMENTARES	SEDI - SERVIÇOS		H	1,0000000	50,78		50,78
Composição	91397	SINAPI	CAMINHÃO PIPA 10.000 L TRUCADO, PESO BRUTO TOTAL 23.000 KG, CARGA ÚTIL MÁXIMA 15.935 KG, DISTÂNCIA ENTRE EIXOS	CHOR - CUSTOS		H	1,0000000	11,22		11,22
Composição	91396	SINAPI	CAMINHÃO PIPA 10.000 L TRUCADO, PESO BRUTO TOTAL 23.000 KG, CARGA ÚTIL MÁXIMA 15.935 KG, DISTÂNCIA ENTRE EIXOS	CHOR - CUSTOS		H	1,0000000	28,97		28,97
Composição	53831	SINAPI	CAMINHÃO PIPA 10.000 L TRUCADO, PESO BRUTO TOTAL 23.000 KG, CARGA ÚTIL MÁXIMA 15.935 KG, DISTÂNCIA ENTRE EIXOS	CHOR - CUSTOS		H	1,0000000	191,67		191,67
Composição	91398	SINAPI	CAMINHÃO PIPA 10.000 L TRUCADO, PESO BRUTO TOTAL 23.000 KG, CARGA ÚTIL MÁXIMA 15.935 KG, DISTÂNCIA ENTRE EIXOS	CHOR - CUSTOS		H	1,0000000	4,53		4,53
Composição	5763	SINAPI	CAMINHÃO PIPA 10.000 L TRUCADO, PESO BRUTO TOTAL 23.000 KG, CARGA ÚTIL MÁXIMA 15.935 KG, DISTÂNCIA ENTRE EIXOS	CHOR - CUSTOS		H	1,0000000	51,44		51,44
				MO sem	43,07	LS =>	0,00 MO com LS =>			43,07
				Valor do	70,46		Valor com BDI =>			409,07
	Código	Banco	Descrição	Tipo		Und	Quant.	Valor Unit		Total
Composição	91396	SINAPI	CAMINHÃO PIPA 10.000 L TRUCADO, PESO BRUTO TOTAL 23.000 KG, CARGA ÚTIL MÁXIMA 15.935 KG, DISTÂNCIA ENTRE EIXOS	CHOR - CUSTOS		H	1,0000000	28,97		28,97
Insumo	00037736	SINAPI	TANQUE DE ACO CARBONO NAO REVESTIDO, PARA TRANSPORTE DE AGUA COM CAPACIDADE DE 10 M3, COM BOMBA	Equipamento para		UN	0,0000551	83.450,00		4,59
Insumo	00037758	SINAPI	CAMINHAO TRUCADO, PESO BRUTO TOTAL 23000 KG, CARGA UTIL MAXIMA 15285 KG, DISTANCIA ENTRE EIXOS 4,80 M,	Equipamento para		UN	0,0000343	710.806,66		24,38
				MO sem	0,00	LS =>	0,00 MO com LS =>			0,00
				Valor do	6,02		Valor com BDI =>			34,99
	Código	Banco	Descrição	Tipo		Und	Quant.	Valor Unit		Total
Composição	91398	SINAPI	CAMINHÃO PIPA 10.000 L TRUCADO, PESO BRUTO TOTAL 23.000 KG, CARGA ÚTIL MÁXIMA 15.935 KG, DISTÂNCIA ENTRE EIXOS	CHOR - CUSTOS		H	1,0000000	4,53		4,53
Insumo	00037736	SINAPI	TANQUE DE ACO CARBONO NAO REVESTIDO, PARA TRANSPORTE DE AGUA COM CAPACIDADE DE 10 M3, COM BOMBA	Equipamento para		UN	0,0000058	83.450,00		0,48
Insumo	00037758	SINAPI	CAMINHAO TRUCADO, PESO BRUTO TOTAL 23000 KG, CARGA UTIL MAXIMA 15285 KG, DISTANCIA ENTRE EIXOS 4,80 M,	Equipamento para		UN	0,0000057	710.806,66		4,05
				MO sem	0,00	LS =>	0,00 MO com LS =>			0,00
				Valor do	0,94		Valor com BDI =>			5,47



<b>Secretaria de Atenção Especializada à Saúde</b> Centro de Atenção Psicossocial - Porte 3 - Área Construída: 721,00m²			<b>BDI Geral:</b> 20,81%	<b>Encargo Social Mensalista:</b> 70,77%	<b>Data:</b> 06/05/2025
<b>Bancos:</b> SINAPI (06/2024) - CPOS/CDHU (06/2024) - SBC (06/2024) - ORSE (06/2024) - IOPES (06/2024) - EMOP (06/2024) - SETOP (04/2024) - SEINFRA (028) - AGETOP CIVIL (06/2024)			<b>BDI Equipamentos:</b> 13,51%	<b>Encargo Social Horista:</b> 114,35%	<b>Revisão:</b> <b>01</b>

Item	Código	Banco	Descrição	Tipo	Und	Und	Quant.	Valor Unit	Total
Composição	91397	SINAPI	CAMINHÃO PIPA 10.000 L TRUCADO, PESO BRUTO TOTAL 23.000 KG, CARGA ÚTIL MÁXIMA 15.935 KG, DISTÂNCIA ENTRE EIXOS	CHOR - CUSTOS	H		1,0000000	11,22	11,22
Insumo	00037758	SINAPI	CAMINHÃO TRUCADO, PESO BRUTO TOTAL 23000 KG, CARGA UTIL MAXIMA 15285 KG, DISTANCIA ENTRE EIXOS 4,80 M,	Equipamento para	UN		0,0000141	710.806,66	10,02
Insumo	00037736	SINAPI	TANQUE DE ACO CARBONO NAO REVESTIDO, PARA TRANSPORTE DE AGUA COM CAPACIDADE DE 10 M3, COM BOMBA	Equipamento para	UN		0,0000144	83.450,00	1,20
				MO sem	0,00	LS =>	0,00	MO com LS =>	0,00
				Valor do	2,33			Valor com BDI =>	13,55
Composição	5763	SINAPI	CAMINHÃO PIPA 10.000 L TRUCADO, PESO BRUTO TOTAL 23.000 KG, CARGA ÚTIL MÁXIMA 15.935 KG, DISTÂNCIA ENTRE EIXOS	CHOR - CUSTOS	H		1,0000000	51,44	51,44
Insumo	00037736	SINAPI	TANQUE DE ACO CARBONO NAO REVESTIDO, PARA TRANSPORTE DE AGUA COM CAPACIDADE DE 10 M3, COM BOMBA	Equipamento para	UN		0,0000689	83.450,00	5,74
Insumo	00037758	SINAPI	CAMINHÃO TRUCADO, PESO BRUTO TOTAL 23000 KG, CARGA UTIL MAXIMA 15285 KG, DISTANCIA ENTRE EIXOS 4,80 M,	Equipamento para	UN		0,0000643	710.806,66	45,70
				MO sem	0,00	LS =>	0,00	MO com LS =>	0,00
				Valor do	10,70			Valor com BDI =>	62,14
Composição	53831	SINAPI	CAMINHÃO PIPA 10.000 L TRUCADO, PESO BRUTO TOTAL 23.000 KG, CARGA ÚTIL MÁXIMA 15.935 KG, DISTÂNCIA ENTRE EIXOS	CHOR - CUSTOS	H		1,0000000	191,67	191,67
Insumo	00004221	SINAPI	OLEO DIESEL COMBUSTIVEL COMUM METROPOLITANO S-10 OU S-500	Material	L		32,1600000	5,96	191,67
				MO sem	0,00	LS =>	0,00	MO com LS =>	0,00
				Valor do	39,88			Valor com BDI =>	231,55
Composição	91986	SINAPI	CAMPAINHA CIGARRA (1 MÓDULO), 10A/250V, SEM SUPORTE E SEM PLACA - FORNECIMENTO E INSTALAÇÃO. AF_03/2023	INEL - INSTALAÇÃO	UN		1,0000000	42,32	42,32
Composição	88247	SINAPI	AUXILIAR DE ELETRICISTA COM ENCARGOS COMPLEMENTARES	SEDI - SERVIÇOS	H		0,3610000	30,23	10,91
Composição	88264	SINAPI	ELETRICISTA COM ENCARGOS COMPLEMENTARES	SEDI - SERVIÇOS	H		0,3610000	36,91	13,32
Insumo	00038106	SINAPI	CAMPAINHA CIGARRA 127 V / 220 V (APENAS MODULO)	Material	UN		1,0000000	18,09	18,09
				MO sem	17,81	LS =>	0,00	MO com LS =>	17,81
				Valor do	8,80			Valor com BDI =>	51,12
Composição	88261	SINAPI	CARPINTEIRO DE ESQUADRIA COM ENCARGOS COMPLEMENTARES	SEDI - SERVIÇOS	H		1,0000000	39,30	39,30
Composição	95329	SINAPI	CURSO DE CAPACITAÇÃO PARA CARPINTEIRO DE ESQUADRIA (ENCARGOS COMPLEMENTARES) - HORISTA	SEDI - SERVIÇOS	H		1,0000000	0,51	0,51
Insumo	00037370	SINAPI	ALIMENTACAO - HORISTA (COLETADO CAIXA - ENCARGOS COMPLEMENTARES)	Material	H		1,0000000	3,92	3,92
Insumo	00037371	SINAPI	TRANSPORTE - HORISTA (COLETADO CAIXA - ENCARGOS COMPLEMENTARES)	Material	H		1,0000000	1,54	1,54
Insumo	00037373	SINAPI	SEGURO - HORISTA (COLETADO CAIXA - ENCARGOS COMPLEMENTARES)	Material	H		1,0000000	0,04	0,04
Insumo	00037372	SINAPI	EXAMES - HORISTA (COLETADO CAIXA - ENCARGOS COMPLEMENTARES)	Material	H		1,0000000	1,34	1,34
Insumo	00043459	SINAPI	FERRAMENTAS - FAMILIA CARPINTEIRO DE FORMAS - HORISTA (ENCARGOS COMPLEMENTARES - COLETADO CAIXA)	Material	H		1,0000000	0,49	0,49
Insumo	00043483	SINAPI	EPI - FAMILIA CARPINTEIRO DE FORMAS - HORISTA (ENCARGOS COMPLEMENTARES - COLETADO CAIXA)	Material	H		1,0000000	1,43	1,43
Insumo	00001214	SINAPI	CARPINTEIRO DE ESQUADRIAS (HORISTA)	Mão de Obra	H		1,0000000	30,03	30,03
				MO sem	30,54	LS =>	0,00	MO com LS =>	30,54
				Valor do	8,17			Valor com BDI =>	47,47
Composição	88262	SINAPI	CARPINTEIRO DE FORMAS COM ENCARGOS COMPLEMENTARES	SEDI - SERVIÇOS	H		1,0000000	37,03	37,03
Composição	95330	SINAPI	CURSO DE CAPACITAÇÃO PARA CARPINTEIRO DE FÔRMAS (ENCARGOS COMPLEMENTARES) - HORISTA	SEDI - SERVIÇOS	H		1,0000000	0,37	0,37
Insumo	00043459	SINAPI	FERRAMENTAS - FAMILIA CARPINTEIRO DE FORMAS - HORISTA (ENCARGOS COMPLEMENTARES - COLETADO CAIXA)	Material	H		1,0000000	0,49	0,49
Insumo	00037372	SINAPI	EXAMES - HORISTA (COLETADO CAIXA - ENCARGOS COMPLEMENTARES)	Material	H		1,0000000	1,34	1,34
Insumo	00037371	SINAPI	TRANSPORTE - HORISTA (COLETADO CAIXA - ENCARGOS COMPLEMENTARES)	Material	H		1,0000000	1,54	1,54
Insumo	00043483	SINAPI	EPI - FAMILIA CARPINTEIRO DE FORMAS - HORISTA (ENCARGOS COMPLEMENTARES - COLETADO CAIXA)	Material	H		1,0000000	1,43	1,43
Insumo	00037370	SINAPI	ALIMENTACAO - HORISTA (COLETADO CAIXA - ENCARGOS COMPLEMENTARES)	Material	H		1,0000000	3,92	3,92
Insumo	00001213	SINAPI	CARPINTEIRO DE FORMAS OU OFICIAL (HORISTA)	Mão de Obra	H		1,0000000	27,90	27,90
Insumo	00037373	SINAPI	SEGURO - HORISTA (COLETADO CAIXA - ENCARGOS COMPLEMENTARES)	Material	H		1,0000000	0,04	0,04
				MO sem	28,27	LS =>	0,00	MO com LS =>	28,27
				Valor do	7,70			Valor com BDI =>	44,73
Composição	91534	SINAPI	COMPACTADOR DE SOLOS DE PERCUSSÃO (SOQUETE) COM MOTOR A GASOLINA 4 TEMPOS, POTÊNCIA 4 CV - CHI DIURNO.	CHOR - CUSTOS	CHI		1,0000000	40,77	40,77
Composição	91529	SINAPI	COMPACTADOR DE SOLOS DE PERCUSSÃO (SOQUETE) COM MOTOR A GASOLINA 4 TEMPOS, POTÊNCIA 4 CV - DEPRECIAÇÃO.	CHOR - CUSTOS	H		1,0000000	0,80	0,80
Composição	88297	SINAPI	OPERADOR DE MÁQUINAS E EQUIPAMENTOS COM ENCARGOS COMPLEMENTARES	SEDI - SERVIÇOS	H		1,0000000	39,76	39,76
Composição	91530	SINAPI	COMPACTADOR DE SOLOS DE PERCUSSÃO (SOQUETE) COM MOTOR A GASOLINA 4 TEMPOS, POTÊNCIA 4 CV - JUROS.	CHOR - CUSTOS	H		1,0000000	0,21	0,21
				MO sem	32,05	LS =>	0,00	MO com LS =>	32,05
				Valor do	8,48			Valor com BDI =>	49,25
Composição	91533	SINAPI	COMPACTADOR DE SOLOS DE PERCUSSÃO (SOQUETE) COM MOTOR A GASOLINA 4 TEMPOS, POTÊNCIA 4 CV - CHP DIURNO.	CHOR - CUSTOS	CHP		1,0000000	47,71	47,71
Composição	91529	SINAPI	COMPACTADOR DE SOLOS DE PERCUSSÃO (SOQUETE) COM MOTOR A GASOLINA 4 TEMPOS, POTÊNCIA 4 CV - DEPRECIAÇÃO.	CHOR - CUSTOS	H		1,0000000	0,80	0,80
Composição	91530	SINAPI	COMPACTADOR DE SOLOS DE PERCUSSÃO (SOQUETE) COM MOTOR A GASOLINA 4 TEMPOS, POTÊNCIA 4 CV - JUROS.	CHOR - CUSTOS	H		1,0000000	0,21	0,21
Composição	91531	SINAPI	COMPACTADOR DE SOLOS DE PERCUSSÃO (SOQUETE) COM MOTOR A GASOLINA 4 TEMPOS, POTÊNCIA 4 CV - MANUTENÇÃO.	CHOR - CUSTOS	H		1,0000000	1,00	1,00
Composição	88297	SINAPI	OPERADOR DE MÁQUINAS E EQUIPAMENTOS COM ENCARGOS COMPLEMENTARES	SEDI - SERVIÇOS	H		1,0000000	39,76	39,76
Composição	91532	SINAPI	COMPACTADOR DE SOLOS DE PERCUSSÃO (SOQUETE) COM MOTOR A GASOLINA 4 TEMPOS, POTÊNCIA 4 CV - MATERIAIS NA	CHOR - CUSTOS	H		1,0000000	5,94	5,94
				MO sem	32,05	LS =>	0,00	MO com LS =>	32,05
				Valor do	9,92			Valor com BDI =>	57,63
Composição	91529	SINAPI	COMPACTADOR DE SOLOS DE PERCUSSÃO (SOQUETE) COM MOTOR A GASOLINA 4 TEMPOS, POTÊNCIA 4 CV - DEPRECIAÇÃO.	CHOR - CUSTOS	H		1,0000000	0,80	0,80
Insumo	00013458	SINAPI	COMPACTADOR DE SOLOS DE PERCURSAO (SOQUETE) COM MOTOR A GASOLINA 4 TEMPOS DE 4 HP (4 CV)	Equipamento para	UN		0,0000533	15.034,30	0,80
				MO sem	0,00	LS =>	0,00	MO com LS =>	0,00
				Valor do	0,16			Valor com BDI =>	0,96
Composição	91530	SINAPI	COMPACTADOR DE SOLOS DE PERCUSSÃO (SOQUETE) COM MOTOR A GASOLINA 4 TEMPOS, POTÊNCIA 4 CV - JUROS.	CHOR - CUSTOS	H		1,0000000	0,21	0,21
Insumo	00013458	SINAPI	COMPACTADOR DE SOLOS DE PERCURSAO (SOQUETE) COM MOTOR A GASOLINA 4 TEMPOS DE 4 HP (4 CV)	Equipamento para	UN		0,0000143	15.034,30	0,21
				MO sem	0,00	LS =>	0,00	MO com LS =>	0,00
				Valor do	0,04			Valor com BDI =>	0,25
Composição	91531	SINAPI	COMPACTADOR DE SOLOS DE PERCUSSÃO (SOQUETE) COM MOTOR A GASOLINA 4 TEMPOS, POTÊNCIA 4 CV - MANUTENÇÃO.	CHOR - CUSTOS	H		1,0000000	1,00	1,00
Insumo	00013458	SINAPI	COMPACTADOR DE SOLOS DE PERCURSAO (SOQUETE) COM MOTOR A GASOLINA 4 TEMPOS DE 4 HP (4 CV)	Equipamento para	UN		0,0000667	15.034,30	1,00
				MO sem	0,00	LS =>	0,00	MO com LS =>	0,00
				Valor do	0,20			Valor com BDI =>	1,20
Composição	91532	SINAPI	COMPACTADOR DE SOLOS DE PERCUSSÃO (SOQUETE) COM MOTOR A GASOLINA 4 TEMPOS, POTÊNCIA 4 CV - MATERIAIS NA	CHOR - CUSTOS	H		1,0000000	5,94	5,94
Insumo	00004222	SINAPI	GASOLINA COMUM	Material	L		1,0300000	5,77	5,94
				MO sem	0,00	LS =>	0,00	MO com LS =>	0,00
				Valor do	1,23			Valor com BDI =>	7,17
Composição	95265	SINAPI	COMPACTADOR DE SOLOS DE PERCUSÃO (SOQUETE) COM MOTOR A GASOLINA, POTÊNCIA 3 CV - CHI DIURNO. AF_09/2016	CHOR - CUSTOS	CHI		1,0000000	0,81	0,81
Composição	95260	SINAPI	COMPACTADOR DE SOLOS DE PERCUSÃO (SOQUETE) COM MOTOR A GASOLINA, POTÊNCIA 3 CV - DEPRECIAÇÃO. AF_09/2016	CHOR - CUSTOS	H		1,0000000	0,64	0,64
Composição	95261	SINAPI	COMPACTADOR DE SOLOS DE PERCUSÃO (SOQUETE) COM MOTOR A GASOLINA, POTÊNCIA 3 CV - JUROS. AF_09/2016	CHOR - CUSTOS	H		1,0000000	0,17	0,17
				MO sem	0,00	LS =>	0,00	MO com LS =>	0,00
				Valor do	0,16			Valor com BDI =>	0,97
Composição	95264	SINAPI	COMPACTADOR DE SOLOS DE PERCUSÃO (SOQUETE) COM MOTOR A GASOLINA, POTÊNCIA 3 CV - CHP DIURNO. AF_09/2016	CHOR - CUSTOS	CHP		1,0000000	6,11	6,11
Composição	95263	SINAPI	COMPACTADOR DE SOLOS DE PERCUSÃO (SOQUETE) COM MOTOR A GASOLINA, POTÊNCIA 3 CV - MATERIAIS NA OPERAÇÃO.	CHOR - CUSTOS	H		1,0000000	4,50	4,50
Composição	95261	SINAPI	COMPACTADOR DE SOLOS DE PERCUSÃO (SOQUETE) COM MOTOR A GASOLINA, POTÊNCIA 3 CV - JUROS. AF_09/2016	CHOR - CUSTOS	H		1,0000000	0,17	0,17
Composição	95262	SINAPI	COMPACTADOR DE SOLOS DE PERCUSÃO (SOQUETE) COM MOTOR A GASOLINA, POTÊNCIA 3 CV - MANUTENÇÃO. AF_09/2016	CHOR - CUSTOS	H		1,0000000	0,80	0,80
Composição	95260	SINAPI	COMPACTADOR DE SOLOS DE PERCUSÃO (SOQUETE) COM MOTOR A GASOLINA, POTÊNCIA 3 CV - DEPRECIAÇÃO. AF_09/2016	CHOR - CUSTOS	H		1,0000000	0,64	0,64
				MO sem	0,00	LS =>	0,00	MO com LS =>	0,00
				Valor do	1,27			Valor com BDI =>	7,38
Composição	95260	SINAPI	COMPACTADOR DE SOLOS DE PERCUSÃO (SOQUETE) COM MOTOR A GASOLINA, POTÊNCIA 3 CV - DEPRECIAÇÃO. AF_09/2016	CHOR - CUSTOS	H		1,0000000	0,64	0,64
Insumo	00011281	SINAPI	COMPACTADOR DE SOLO A PERCUSSAO (SOQUETE), A GASOLINA 4 TEMPOS, PESO 55 A 65 KG, FORCA DE IMPACTO 1.000 A	Equipamento para	UN		0,0000533	12.132,95	0,64
				MO sem	0,00	LS =>	0,00	MO com LS =>	0,00
				Valor do	0,13			Valor com BDI =>	0,77
Composição	95261	SINAPI	COMPACTADOR DE SOLOS DE PERCUSÃO (SOQUETE) COM MOTOR A GASOLINA, POTÊNCIA 3 CV - JUROS. AF_09/2016	CHOR - CUSTOS	H		1,0000000	0,17	0,17
Insumo	00011281	SINAPI	COMPACTADOR DE SOLO A PERCUSSAO (SOQUETE), A GASOLINA 4 TEMPOS, PESO 55 A 65 KG, FORCA DE IMPACTO 1.000 A	Equipamento para	UN		0,0000143	12.132,95	0,17
				MO sem	0,00	LS =>	0,00	MO com LS =>	0,00
				Valor do	0,03			Valor com BDI =>	0,20



<b>Secretaria de Atenção Especializada à Saúde</b> Centro de Atenção Psicossocial - Porte 3 - Área Construída: 721,00m²			<b>BDI Geral:</b> 20,81%	<b>Encargo Social Mensalista:</b> 70,77%	<b>Data:</b> 06/05/2025
<b>Bancos:</b> SINAPI (06/2024) - CPOS/CDHU (06/2024) - SBC (06/2024) - ORSE (06/2024) - IOPES (06/2024) - EMOP (06/2024) - SETOP (04/2024) - SEINFRA (028) - AGETOP CIVIL (06/2024)			<b>BDI Equipamentos:</b> 13,51%	<b>Encargo Social Horista:</b> 114,35%	<b>Revisão:</b> 01

Item	Código	Banco	Descrição		Und	Und	Quant.			Total
	Código	Banco	Descrição	Tipo		Und	Quant.	Valor Unit		Total
Composição	95262	SINAPI	COMPACTADOR DE SOLOS DE PERCUSSÃO (SOQUETE) COM MOTOR A GASOLINA, POTÊNCIA 3 CV - MANUTENÇÃO. AF_09/2016	CHOR - CUSTOS		H	1,0000000	0,80		0,80
Insumo	00011281	SINAPI	COMPACTADOR DE SOLO A PERCUSSAO (SOQUETE), A GASOLINA 4 TEMPOS, PESO 55 A 65 KG, FORCA DE IMPACTO 1.000 A	Equipamento para		UN	0,0000667	12.132,95		0,80
				MO sem	0,00	LS =>		0,00	MO com LS =>	0,00
				Valor do	0,16				Valor com BDI =>	0,96
	Código	Banco	Descrição	Tipo		Und	Quant.	Valor Unit		Total
Composição	95263	SINAPI	COMPACTADOR DE SOLOS DE PERCUSSÃO (SOQUETE) COM MOTOR A GASOLINA, POTÊNCIA 3 CV - MATERIAIS NA OPERAÇÃO.	CHOR - CUSTOS		H	1,0000000	4,50		4,50
Insumo	00004222	SINAPI	GASOLINA COMUM	Material		L	0,7800000	5,77		4,50
				MO sem	0,00	LS =>		0,00	MO com LS =>	0,00
				Valor do	0,93				Valor com BDI =>	5,43
	Código	Banco	Descrição	Tipo		Und	Quant.	Valor Unit		Total
Composição	97083	SINAPI	COMPACTAÇÃO MECÂNICA DE SOLO PARA EXECUÇÃO DE RADIER, PISO DE CONCRETO OU LAJE SOBRE SOLO, COM	FUES - FUNDAÇÕES E		m²	1,0000000	4,40		4,40
Composição	95265	SINAPI	COMPACTADOR DE SOLOS DE PERCUSSÃO (SOQUETE) COM MOTOR A GASOLINA, POTÊNCIA 3 CV - CHI DIURNO. AF_09/2016	CHOR - CUSTOS		CHI	0,0420000	0,81		0,03
Composição	95264	SINAPI	COMPACTADOR DE SOLOS DE PERCUSSÃO (SOQUETE) COM MOTOR A GASOLINA, POTÊNCIA 3 CV - CHP DIURNO. AF_09/2016	CHOR - CUSTOS		CHP	0,0250000	6,11		0,15
Composição	88309	SINAPI	PEDREIRO COM ENCARGOS COMPLEMENTARES	SEDI - SERVIÇOS		H	0,0450000	37,26		1,67
Composição	88316	SINAPI	SERVENTE COM ENCARGOS COMPLEMENTARES	SEDI - SERVIÇOS		H	0,0890000	28,69		2,55
				MO sem	3,04	LS =>		0,00	MO com LS =>	3,04
				Valor do	0,91				Valor com BDI =>	5,31
	Código	Banco	Descrição	Tipo		Und	Quant.	Valor Unit		Total
Composição	103801	SINAPI	CONCRETAGEM DE DISSIPADOR DE ENERGIA, FCK = 20 MPA, COM USO DE JERICAS E PREPARO EM BETONEIRA DE 600 L -	FUES - FUNDAÇÕES E		m³	1,0000000	650,71		650,71
Composição	88309	SINAPI	PEDREIRO COM ENCARGOS COMPLEMENTARES	SEDI - SERVIÇOS		H	1,8422000	37,26		68,64
Composição	88316	SINAPI	SERVENTE COM ENCARGOS COMPLEMENTARES	SEDI - SERVIÇOS		H	3,6844000	28,69		105,70
Composição	94970	SINAPI	CONCRETO FCK = 20MPA, TRAÇO 1:2,7:3 (EM MASSA SECA DE CIMENTO/ AREIA MÉDIA/ BRITA 1) - PREPARO MECÂNICO COM	FUES - FUNDAÇÕES E		m³	1,1030000	430,93		475,31
Composição	90586	SINAPI	VIBRADOR DE IMERSÃO, DIÂMETRO DE PONTEIRA 45MM, MOTOR ELÉTRICO TRIFÁSICO POTÊNCIA DE 2 CV - CHP DIURNO.	CHOR - CUSTOS		CHP	0,4391000	1,46		0,64
Composição	90587	SINAPI	VIBRADOR DE IMERSÃO, DIÂMETRO DE PONTEIRA 45MM, MOTOR ELÉTRICO TRIFÁSICO POTÊNCIA DE 2 CV - CHI DIURNO.	CHOR - CUSTOS		CHI	0,7955000	0,53		0,42
				MO sem	204,05	LS =>		0,00	MO com LS =>	204,05
				Valor do	135,41				Valor com BDI =>	786,12
	Código	Banco	Descrição	Tipo		Und	Quant.	Valor Unit		Total
Composição	97096	SINAPI	CONCRETAGEM DE RADIER, PISO DE CONCRETO OU LAJE SOBRE SOLO, FCK 30 MPA - LANÇAMENTO, ADENSAMENTO E	FUES - FUNDAÇÕES E		m³	1,0000000	587,01		587,01
Composição	88309	SINAPI	PEDREIRO COM ENCARGOS COMPLEMENTARES	SEDI - SERVIÇOS		H	0,4110000	37,26		15,31
Composição	90587	SINAPI	VIBRADOR DE IMERSÃO, DIÂMETRO DE PONTEIRA 45MM, MOTOR ELÉTRICO TRIFÁSICO POTÊNCIA DE 2 CV - CHI DIURNO.	CHOR - CUSTOS		CHI	0,0490000	0,53		0,02
Composição	90586	SINAPI	VIBRADOR DE IMERSÃO, DIÂMETRO DE PONTEIRA 45MM, MOTOR ELÉTRICO TRIFÁSICO POTÊNCIA DE 2 CV - CHP DIURNO.	CHOR - CUSTOS		CHP	0,0530000	1,46		0,07
Composição	88316	SINAPI	SERVENTE COM ENCARGOS COMPLEMENTARES	SEDI - SERVIÇOS		H	0,4110000	28,69		11,79
Insumo	00001525	SINAPI	CONCRETO USINADO BOMBEAVEL, CLASSE DE RESISTENCIA C30, BRITA 0 E 1, SLUMP = 100 +/- 20 MM, COM BOMBEAMENTO	Material		m³	1,0600000	528,14		559,82
				MO sem	19,83	LS =>		0,00	MO com LS =>	19,83
				Valor do	122,15				Valor com BDI =>	709,16
	Código	Banco	Descrição	Tipo		Und	Quant.	Valor Unit		Total
Composição	94970	SINAPI	CONCRETO FCK = 20MPA, TRAÇO 1:2,7:3 (EM MASSA SECA DE CIMENTO/ AREIA MÉDIA/ BRITA 1) - PREPARO MECÂNICO COM	FUES - FUNDAÇÕES E		m³	1,0000000	430,93		430,93
Composição	89225	SINAPI	BETONEIRA CAPACIDADE NOMINAL DE 600 L, CAPACIDADE DE MISTURA 360 L, MOTOR ELÉTRICO TRIFÁSICO POTÊNCIA DE 4	CHOR - CUSTOS		CHP	0,6572000	6,09		4,00
Composição	88316	SINAPI	SERVENTE COM ENCARGOS COMPLEMENTARES	SEDI - SERVIÇOS		H	2,0267000	28,69		58,14
Composição	88377	SINAPI	OPERADOR DE BETONEIRA ESTACIONÁRIA/MISTURADOR COM ENCARGOS COMPLEMENTARES	SEDI - SERVIÇOS		H	1,2768000	31,83		40,64
Composição	89226	SINAPI	BETONEIRA CAPACIDADE NOMINAL DE 600 L, CAPACIDADE DE MISTURA 360 L, MOTOR ELÉTRICO TRIFÁSICO POTÊNCIA DE 4	CHOR - CUSTOS		CHI	0,6197000	1,64		1,01
Insumo	00004721	SINAPI	PEDRA BRITADA N. 1 (9,5 A 19 MM) POSTO PEDREIRA/FORNECEDOR, SEM FRETE	Material		m³	0,5912000	109,42		64,68
Insumo	00000370	SINAPI	AREIA MÉDIA - POSTO JAZIDA/FORNECEDOR (RETIRADO NA JAZIDA, SEM TRANSPORTE)	Material		m³	0,7609000	80,00		60,87
Insumo	00001379	SINAPI	CIMENTO PORTLAND COMPOSTO CP II-32	Material		KG	325,1589000	0,62		201,59
				MO sem	71,14	LS =>		0,00	MO com LS =>	71,14
				Valor do	89,67				Valor com BDI =>	520,60
	Código	Banco	Descrição	Tipo		Und	Quant.	Valor Unit		Total
Composição	94971	SINAPI	CONCRETO FCK = 25MPA, TRAÇO 1:2,3:2,7 (EM MASSA SECA DE CIMENTO/ AREIA MÉDIA/ BRITA 1) - PREPARO MECÂNICO COM	FUES - FUNDAÇÕES E		m³	1,0000000	451,27		451,27
Composição	88377	SINAPI	OPERADOR DE BETONEIRA ESTACIONÁRIA/MISTURADOR COM ENCARGOS COMPLEMENTARES	SEDI - SERVIÇOS		H	1,2501000	31,83		39,79
Composição	88316	SINAPI	SERVENTE COM ENCARGOS COMPLEMENTARES	SEDI - SERVIÇOS		H	1,9792000	28,69		56,78
Composição	89226	SINAPI	BETONEIRA CAPACIDADE NOMINAL DE 600 L, CAPACIDADE DE MISTURA 360 L, MOTOR ELÉTRICO TRIFÁSICO POTÊNCIA DE 4	CHOR - CUSTOS		CHI	0,6067000	1,64		0,99
Composição	89225	SINAPI	BETONEIRA CAPACIDADE NOMINAL DE 600 L, CAPACIDADE DE MISTURA 360 L, MOTOR ELÉTRICO TRIFÁSICO POTÊNCIA DE 4	CHOR - CUSTOS		CHP	0,6434000	6,09		3,91
Insumo	00001379	SINAPI	CIMENTO PORTLAND COMPOSTO CP II-32	Material		KG	364,9433000	0,62		226,26
Insumo	00000370	SINAPI	AREIA MÉDIA - POSTO JAZIDA/FORNECEDOR (RETIRADO NA JAZIDA, SEM TRANSPORTE)	Material		m³	0,7275000	80,00		58,20
Insumo	00004721	SINAPI	PEDRA BRITADA N. 1 (9,5 A 19 MM) POSTO PEDREIRA/FORNECEDOR, SEM FRETE	Material		m³	0,5972000	109,42		65,34
				MO sem	69,55	LS =>		0,00	MO com LS =>	69,55
				Valor do	93,90				Valor com BDI =>	545,17
	Código	Banco	Descrição	Tipo		Und	Quant.	Valor Unit		Total
Composição	94972	SINAPI	CONCRETO FCK = 30MPA, TRAÇO 1:2,1:2,5 (EM MASSA SECA DE CIMENTO/ AREIA MÉDIA/ BRITA 1) - PREPARO MECÂNICO COM	FUES - FUNDAÇÕES E		m³	1,0000000	464,96		464,96
Composição	88316	SINAPI	SERVENTE COM ENCARGOS COMPLEMENTARES	SEDI - SERVIÇOS		H	1,9633000	28,69		56,32
Composição	89226	SINAPI	BETONEIRA CAPACIDADE NOMINAL DE 600 L, CAPACIDADE DE MISTURA 360 L, MOTOR ELÉTRICO TRIFÁSICO POTÊNCIA DE 4	CHOR - CUSTOS		CHI	0,6018000	1,64		0,98
Composição	89225	SINAPI	BETONEIRA CAPACIDADE NOMINAL DE 600 L, CAPACIDADE DE MISTURA 360 L, MOTOR ELÉTRICO TRIFÁSICO POTÊNCIA DE 4	CHOR - CUSTOS		CHP	0,6382000	6,09		3,88
Composição	88377	SINAPI	OPERADOR DE BETONEIRA ESTACIONÁRIA/MISTURADOR COM ENCARGOS COMPLEMENTARES	SEDI - SERVIÇOS		H	1,2400000	31,83		39,46
Insumo	00001379	SINAPI	CIMENTO PORTLAND COMPOSTO CP II-32	Material		KG	391,1663000	0,62		242,52
Insumo	00004721	SINAPI	PEDRA BRITADA N. 1 (9,5 A 19 MM) POSTO PEDREIRA/FORNECEDOR, SEM FRETE	Material		m³	0,5927000	109,42		64,85
Insumo	00000370	SINAPI	AREIA MÉDIA - POSTO JAZIDA/FORNECEDOR (RETIRADO NA JAZIDA, SEM TRANSPORTE)	Material		m³	0,7119000	80,00		56,95
				MO sem	68,98	LS =>		0,00	MO com LS =>	68,98
				Valor do	96,75				Valor com BDI =>	561,71
	Código	Banco	Descrição	Tipo		Und	Quant.	Valor Unit		Total
Composição	94974	SINAPI	CONCRETO MAGRO PARA LASTRO, TRAÇO 1:4,5:4,5 (EM MASSA SECA DE CIMENTO/ AREIA MÉDIA/ BRITA 1) - PREPARO	FUES - FUNDAÇÕES E		m³	1,0000000	449,69		449,69
Composição	88316	SINAPI	SERVENTE COM ENCARGOS COMPLEMENTARES	SEDI - SERVIÇOS		H	6,2858000	28,69		180,33
Insumo	00000370	SINAPI	AREIA MÉDIA - POSTO JAZIDA/FORNECEDOR (RETIRADO NA JAZIDA, SEM TRANSPORTE)	Material		m³	0,8538000	80,00		68,30
Insumo	00001379	SINAPI	CIMENTO PORTLAND COMPOSTO CP II-32	Material		KG	218,9300000	0,62		135,73
Insumo	00004721	SINAPI	PEDRA BRITADA N. 1 (9,5 A 19 MM) POSTO PEDREIRA/FORNECEDOR, SEM FRETE	Material		m³	0,5971000	109,42		65,33
				MO sem	125,15	LS =>		0,00	MO com LS =>	125,15
				Valor do	93,58				Valor com BDI =>	543,27
	Código	Banco	Descrição	Tipo		Und	Quant.	Valor Unit		Total
Composição	104749	SINAPI	CONECTOR GRAMPO METÁLICO TIPO OLHAL, PARA SPDA, PARA HASTE DE ATERRAMENTO DE 3/4" E CABOS DE 10 A 50 MM2 -	INEL - INSTALAÇÃO		UN	1,0000000	21,14		21,14
Composição	88247	SINAPI	AUXILIAR DE ELETRICISTA COM ENCARGOS COMPLEMENTARES	SEDI - SERVIÇOS		H	0,1863000	30,23		5,63
Composição	88264	SINAPI	ELETRICISTA COM ENCARGOS COMPLEMENTARES	SEDI - SERVIÇOS		H	0,1863000	36,91		6,87
Insumo	00000416	SINAPI	GRAMPO METALICO TIPO OLHAL PARA HASTE DE ATERRAMENTO DE 3/4", CONDUTOR DE "10" A 50 MM2	Material		UN	1,0000000	8,64		8,64
				MO sem	9,19	LS =>		0,00	MO com LS =>	9,19
				Valor do	4,39				Valor com BDI =>	25,53
	Código	Banco	Descrição	Tipo		Und	Quant.	Valor Unit		Total
Composição	96977	SINAPI	CORDOALHA DE COBRE NU 50 MM², ENTERRADA - FORNECIMENTO E INSTALAÇÃO. AF_08/2023	INEL - INSTALAÇÃO		M	1,0000000	56,68		56,68
Composição	88247	SINAPI	AUXILIAR DE ELETRICISTA COM ENCARGOS COMPLEMENTARES	SEDI - SERVIÇOS		H	0,0331000	30,23		1,00
Composição	88264	SINAPI	ELETRICISTA COM ENCARGOS COMPLEMENTARES	SEDI - SERVIÇOS		H	0,0331000	36,91		1,22
Insumo	00000867	SINAPI	CABO DE COBRE NU 50 MM2 MEIO-DURO	Material		M	1,0500000	51,87		54,46
				MO sem	1,62	LS =>		0,00	MO com LS =>	1,62
				Valor do	11,79				Valor com BDI =>	68,47
	Código	Banco	Descrição	Tipo		Und	Quant.	Valor Unit		Total
Composição	92803	SINAPI	CORTE E DOBRA DE AÇO CA-50, DIÂMETRO DE 10,0 MM. AF_06/2022	FUES - FUNDAÇÕES E		KG	1,0000000	8,84		8,84
Composição	88245	SINAPI	ARMADOR COM ENCARGOS COMPLEMENTARES	SEDI - SERVIÇOS		H	0,0088000	36,15		0,31
Composição	88238	SINAPI	AJUDANTE DE ARMADOR COM ENCARGOS COMPLEMENTARES	SEDI - SERVIÇOS		H	0,0014000	29,64		0,04
Insumo	00000034	SINAPI	ACO CA-50, 10,0 MM, VERGALHAO	Material		KG	1,1100000	7,65		8,49
				MO sem	0,25	LS =>		0,00	MO com LS =>	0,25
				Valor do	1,83				Valor com BDI =>	10,67
	Código	Banco	Descrição	Tipo		Und	Quant.	Valor Unit		Total
Composição	92804	SINAPI	CORTE E DOBRA DE AÇO CA-50, DIÂMETRO DE 12,5 MM. AF_06/2022	FUES - FUNDAÇÕES E		KG	1,0000000	7,54		7,54
Composição	88245	SINAPI	ARMADOR COM ENCARGOS COMPLEMENTARES	SEDI - SERVIÇOS		H	0,0048000	36,15		0,17
Composição	88238	SINAPI	AJUDANTE DE ARMADOR COM ENCARGOS COMPLEMENTARES	SEDI - SERVIÇOS		H	0,0008000	29,64		0,02
Insumo	00043055	SINAPI	ACO CA-50, 12,5 MM OU 16,0 MM, VERGALHAO	Material		KG	1,1100000	6,63		7,35
				MO sem	0,14	LS =>		0,00	MO com LS =>	0,14
				Valor do	1,56				Valor com BDI =>	9,10
	Código	Banco	Descrição	Tipo		Und	Quant.	Valor Unit		Total
Composição	92805	SINAPI	CORTE E DOBRA DE AÇO CA-50, DIÂMETRO DE 16,0 MM. AF_06/2022	FUES - FUNDAÇÕES E		KG	1,0000000	7,44		7,44
Composição	88245	SINAPI	ARMADOR COM ENCARGOS COMPLEMENTARES	SEDI - SERVIÇOS		H	0,0025000	36,15		0,09
Insumo	00043055	SINAPI	ACO CA-50, 12,5 MM OU 16,0 MM, VERGALHAO	Material		KG	1,1100000	6,63		7,35



<b>Secretaria de Atenção Especializada à Saúde</b> Centro de Atenção Psicossocial - Porte 3 - Área Construída: 721,00m²			<b>BDI Geral:</b> 20,81%	<b>Encargo Social Mensalista:</b> 70,77%	<b>Data:</b> 06/05/2025
<b>Bancos:</b> SINAPI (06/2024) - CPOS/CDHU (06/2024) - SBC (06/2024) - ORSE (06/2024) - IOPES (06/2024) - EMOP (06/2024) - SETOP (04/2024) - SEINFRA (028) - AGETOP CIVIL (06/2024)			<b>BDI Equipamentos:</b> 13,51%	<b>Encargo Social Horista:</b> 114,35%	<b>Revisão:</b> <b>01</b>

Item	Código	Banco	Descrição		Und	Und	Quant.			Total
				MO sem	0,06	LS =>	0,00	MO com LS =>		0,06
				Valor do	1,54			Valor com BDI =>		8,98
	Código	Banco	Descrição	Tipo	Und		Quant.	Valor Unit		Total
Composição	92801	SINAPI	CORTE E DOBRA DE AÇO CA-50, DIÂMETRO DE 6,3 MM. AF_06/2022	FUES - FUNDAÇÕES E	KG		1,0000000	9,90		9,90
Composição	88245	SINAPI	ARMADOR COM ENCARGOS COMPLEMENTARES	SEDI - SERVIÇOS	H		0,0310000	36,15		1,12
Composição	88238	SINAPI	AJUDANTE DE ARMADOR COM ENCARGOS COMPLEMENTARES	SEDI - SERVIÇOS	H		0,0051000	29,64		0,15
Insumo	00000032	SINAPI	ACO CA-50, 6,3 MM, VERGALHAO	Material	KG		1,0700000	8,07		8,63
				MO sem	0,94	LS =>	0,00	MO com LS =>		0,94
				Valor do	2,06			Valor com BDI =>		11,96
	Código	Banco	Descrição	Tipo	Und		Quant.	Valor Unit		Total
Composição	92802	SINAPI	CORTE E DOBRA DE AÇO CA-50, DIÂMETRO DE 8,0 MM. AF_06/2022	FUES - FUNDAÇÕES E	KG		1,0000000	9,66		9,66
Composição	88245	SINAPI	ARMADOR COM ENCARGOS COMPLEMENTARES	SEDI - SERVIÇOS	H		0,0162000	36,15		0,58
Composição	88238	SINAPI	AJUDANTE DE ARMADOR COM ENCARGOS COMPLEMENTARES	SEDI - SERVIÇOS	H		0,0026000	29,64		0,07
Insumo	00000033	SINAPI	ACO CA-50, 8,0 MM, VERGALHAO	Material	KG		1,1100000	8,12		9,01
				MO sem	0,49	LS =>	0,00	MO com LS =>		0,49
				Valor do	2,01			Valor com BDI =>		11,67
	Código	Banco	Descrição	Tipo	Und		Quant.	Valor Unit		Total
Composição	92799	SINAPI	CORTE E DOBRA DE AÇO CA-60, DIÂMETRO DE 4,2 MM. AF_06/2022	FUES - FUNDAÇÕES E	KG		1,0000000	11,56		11,56
Composição	88245	SINAPI	ARMADOR COM ENCARGOS COMPLEMENTARES	SEDI - SERVIÇOS	H		0,0933000	36,15		3,37
Composição	88238	SINAPI	AJUDANTE DE ARMADOR COM ENCARGOS COMPLEMENTARES	SEDI - SERVIÇOS	H		0,0152000	29,64		0,45
Insumo	00043059	SINAPI	ACO CA-60, 4,2 MM, OU 5,0 MM, OU 6,0 MM, OU 7,0 MM, VERGALHAO	Material	KG		1,0700000	7,24		7,74
				MO sem	2,85	LS =>	0,00	MO com LS =>		2,85
				Valor do	2,40			Valor com BDI =>		13,96
	Código	Banco	Descrição	Tipo	Und		Quant.	Valor Unit		Total
Composição	92800	SINAPI	CORTE E DOBRA DE AÇO CA-60, DIÂMETRO DE 5,0 MM. AF_06/2022	FUES - FUNDAÇÕES E	KG		1,0000000	10,12		10,12
Composição	88245	SINAPI	ARMADOR COM ENCARGOS COMPLEMENTARES	SEDI - SERVIÇOS	H		0,0581000	36,15		2,10
Composição	88238	SINAPI	AJUDANTE DE ARMADOR COM ENCARGOS COMPLEMENTARES	SEDI - SERVIÇOS	H		0,0095000	29,64		0,28
Insumo	00043059	SINAPI	ACO CA-60, 4,2 MM, OU 5,0 MM, OU 6,0 MM, OU 7,0 MM, VERGALHAO	Material	KG		1,0700000	7,24		7,74
				MO sem	1,77	LS =>	0,00	MO com LS =>		1,77
				Valor do	2,10			Valor com BDI =>		12,22
	Código	Banco	Descrição	Tipo	Und		Quant.	Valor Unit		Total
Composição	95308	SINAPI	CURSO DE CAPACITAÇÃO PARA AJUDANTE DE ARMADOR (ENCARGOS COMPLEMENTARES) - HORISTA	SEDI - SERVIÇOS	H		1,0000000	0,27		0,27
Insumo	00006114	SINAPI	AJUDANTE DE ARMADOR (HORISTA)	Mão de Obra	H		0,0132800	20,47		0,27
				MO sem	0,27	LS =>	0,00	MO com LS =>		0,27
				Valor do	0,05			Valor com BDI =>		0,32
	Código	Banco	Descrição	Tipo	Und		Quant.	Valor Unit		Total
Composição	95309	SINAPI	CURSO DE CAPACITAÇÃO PARA AJUDANTE DE CARPINTEIRO (ENCARGOS COMPLEMENTARES) - HORISTA	SEDI - SERVIÇOS	H		1,0000000	0,34		0,34
Insumo	00006117	SINAPI	CARPINTEIRO AUXILIAR (HORISTA)	Mão de Obra	H		0,0169900	20,47		0,34
				MO sem	0,34	LS =>	0,00	MO com LS =>		0,34
				Valor do	0,07			Valor com BDI =>		0,41
	Código	Banco	Descrição	Tipo	Und		Quant.	Valor Unit		Total
Composição	95313	SINAPI	CURSO DE CAPACITAÇÃO PARA AJUDANTE ESPECIALIZADO (ENCARGOS COMPLEMENTARES) - HORISTA	SEDI - SERVIÇOS	H		1,0000000	0,27		0,27
Insumo	00000242	SINAPI	AJUDANTE ESPECIALIZADO (HORISTA)	Mão de Obra	H		0,0132800	20,81		0,27
				MO sem	0,27	LS =>	0,00	MO com LS =>		0,27
				Valor do	0,05			Valor com BDI =>		0,32
	Código	Banco	Descrição	Tipo	Und		Quant.	Valor Unit		Total
Composição	95314	SINAPI	CURSO DE CAPACITAÇÃO PARA ARMADOR (ENCARGOS COMPLEMENTARES) - HORISTA	SEDI - SERVIÇOS	H		1,0000000	0,35		0,35
Insumo	00000378	SINAPI	ARMADOR (HORISTA)	Mão de Obra	H		0,0132800	26,90		0,35
				MO sem	0,35	LS =>	0,00	MO com LS =>		0,35
				Valor do	0,07			Valor com BDI =>		0,42
	Código	Banco	Descrição	Tipo	Und		Quant.	Valor Unit		Total
Composição	95315	SINAPI	CURSO DE CAPACITAÇÃO PARA ASSENTADOR DE TUBOS (ENCARGOS COMPLEMENTARES) - HORISTA	SEDI - SERVIÇOS	H		1,0000000	0,45		0,45
Insumo	00040331	SINAPI	ASSENTADOR DE MANILHAS (HORISTA)	Mão de Obra	H		0,0169900	26,51		0,45
				MO sem	0,45	LS =>	0,00	MO com LS =>		0,45
				Valor do	0,09			Valor com BDI =>		0,54
	Código	Banco	Descrição	Tipo	Und		Quant.	Valor Unit		Total
Composição	95316	SINAPI	CURSO DE CAPACITAÇÃO PARA AUXILIAR DE ELETRICISTA (ENCARGOS COMPLEMENTARES) - HORISTA	SEDI - SERVIÇOS	H		1,0000000	0,87		0,87
Insumo	00000247	SINAPI	AJUDANTE DE ELETRICISTA (HORISTA)	Mão de Obra	H		0,0429700	20,47		0,87
				MO sem	0,87	LS =>	0,00	MO com LS =>		0,87
				Valor do	0,18			Valor com BDI =>		1,05
	Código	Banco	Descrição	Tipo	Und		Quant.	Valor Unit		Total
Composição	95317	SINAPI	CURSO DE CAPACITAÇÃO PARA AUXILIAR DE ENCANADOR OU BOMBEIRO HIDRÁULICO (ENCARGOS COMPLEMENTARES) -	SEDI - SERVIÇOS	H		1,0000000	0,42		0,42
Insumo	00000246	SINAPI	AUXILIAR DE ENCANADOR OU BOMBEIRO HIDRAULICO (HORISTA)	Mão de Obra	H		0,0207000	20,47		0,42
				MO sem	0,42	LS =>	0,00	MO com LS =>		0,42
				Valor do	0,08			Valor com BDI =>		0,50
	Código	Banco	Descrição	Tipo	Und		Quant.	Valor Unit		Total
Composição	95319	SINAPI	CURSO DE CAPACITAÇÃO PARA AUXILIAR DE MECÂNICO (ENCARGOS COMPLEMENTARES) - HORISTA	SEDI - SERVIÇOS	H		1,0000000	0,27		0,27
Insumo	00000251	SINAPI	AUXILIAR DE MECANICO (HORISTA)	Mão de Obra	H		0,0132800	20,47		0,27
				MO sem	0,27	LS =>	0,00	MO com LS =>		0,27
				Valor do	0,05			Valor com BDI =>		0,32
	Código	Banco	Descrição	Tipo	Und		Quant.	Valor Unit		Total
Composição	95320	SINAPI	CURSO DE CAPACITAÇÃO PARA AUXILIAR DE SERRALHEIRO (ENCARGOS COMPLEMENTARES) - HORISTA	SEDI - SERVIÇOS	H		1,0000000	0,27		0,27
Insumo	00000252	SINAPI	AJUDANTE DE SERRALHEIRO (HORISTA)	Mão de Obra	H		0,0132800	20,47		0,27
				MO sem	0,27	LS =>	0,00	MO com LS =>		0,27
				Valor do	0,05			Valor com BDI =>		0,32
	Código	Banco	Descrição	Tipo	Und		Quant.	Valor Unit		Total
Composição	95324	SINAPI	CURSO DE CAPACITAÇÃO PARA AZULEJISTA OU LADRILHISTA (ENCARGOS COMPLEMENTARES) - HORISTA	SEDI - SERVIÇOS	H		1,0000000	0,50		0,50
Insumo	00004760	SINAPI	AZULEJISTA OU LADRILHEIRO (HORISTA)	Mão de Obra	H		0,0169900	29,92		0,50
				MO sem	0,50	LS =>	0,00	MO com LS =>		0,50
				Valor do	0,10			Valor com BDI =>		0,60
	Código	Banco	Descrição	Tipo	Und		Quant.	Valor Unit		Total
Composição	95329	SINAPI	CURSO DE CAPACITAÇÃO PARA CARPINTEIRO DE ESQUADRIA (ENCARGOS COMPLEMENTARES) - HORISTA	SEDI - SERVIÇOS	H		1,0000000	0,51		0,51
Insumo	00001214	SINAPI	CARPINTEIRO DE ESQUADRIAS (HORISTA)	Mão de Obra	H		0,0169900	30,03		0,51
				MO sem	0,51	LS =>	0,00	MO com LS =>		0,51
				Valor do	0,10			Valor com BDI =>		0,61
	Código	Banco	Descrição	Tipo	Und		Quant.	Valor Unit		Total
Composição	95330	SINAPI	CURSO DE CAPACITAÇÃO PARA CARPINTEIRO DE FÓRMAS (ENCARGOS COMPLEMENTARES) - HORISTA	SEDI - SERVIÇOS	H		1,0000000	0,37		0,37
Insumo	00001213	SINAPI	CARPINTEIRO DE FORMAS OU OFICIAL (HORISTA)	Mão de Obra	H		0,0132800	27,90		0,37
				MO sem	0,37	LS =>	0,00	MO com LS =>		0,37
				Valor do	0,07			Valor com BDI =>		0,44
	Código	Banco	Descrição	Tipo	Und		Quant.	Valor Unit		Total
Composição	95332	SINAPI	CURSO DE CAPACITAÇÃO PARA ELETRICISTA (ENCARGOS COMPLEMENTARES) - HORISTA	SEDI - SERVIÇOS	H		1,0000000	1,15		1,15
Insumo	00002436	SINAPI	ELETRICISTA (HORISTA)	Mão de Obra	H		0,0429700	26,87		1,15
				MO sem	1,15	LS =>	0,00	MO com LS =>		1,15
				Valor do	0,23			Valor com BDI =>		1,38
	Código	Banco	Descrição	Tipo	Und		Quant.	Valor Unit		Total
Composição	95334	SINAPI	CURSO DE CAPACITAÇÃO PARA ELETROTÉCNICO (ENCARGOS COMPLEMENTARES) - HORISTA	SEDI - SERVIÇOS	H		1,0000000	1,09		1,09
Insumo	00002438	SINAPI	ELETROTECNICO (HORISTA)	Mão de Obra	H		0,0355500	30,90		1,09
				MO sem	1,09	LS =>	0,00	MO com LS =>		1,09
				Valor do	0,22			Valor com BDI =>		1,31
	Código	Banco	Descrição	Tipo	Und		Quant.	Valor Unit		Total
Composição	95335	SINAPI	CURSO DE CAPACITAÇÃO PARA ENCANADOR OU BOMBEIRO HIDRÁULICO (ENCARGOS COMPLEMENTARES) - HORISTA	SEDI - SERVIÇOS	H		1,0000000	0,56		0,56
Insumo	00002696	SINAPI	ENCANADOR OU BOMBEIRO HIDRAULICO (HORISTA)	Mão de Obra	H		0,0207000	27,45		0,56
				MO sem	0,56	LS =>	0,00	MO com LS =>		0,56



<b>Secretaria de Atenção Especializada à Saúde</b> Centro de Atenção Psicossocial - Porte 3 - Área Construída: 721,00m²			<b>BDI Geral:</b> 20,81%	<b>Encargo Social Mensalista:</b> 70,77%	<b>Data:</b> 06/05/2025
<b>Bancos:</b> SINAPI (06/2024) - CPOS/CDHU (06/2024) - SBC (06/2024) - ORSE (06/2024) - IOPES (06/2024) - EMOP (06/2024) - SETOP (04/2024) - SEINFRA (028) - AGETOP CIVIL (06/2024)			<b>BDI Equipamentos:</b> 13,51%	<b>Encargo Social Horista:</b> 114,35%	<b>Revisão:</b> <b>01</b>

Item	Código	Banco	Descrição		Und	Und	Quant.			Total
				Valor do	0,11			Valor com BDI =>		0,67
	Código	Banco	Descrição	Tipo		Und		Quant.	Valor Unit	Total
Composição	95401	SINAPI	CURSO DE CAPACITAÇÃO PARA ENCARREGADO GERAL (ENCARGOS COMPLEMENTARES) - HORISTA	SEDI - SERVIÇOS		H		1,00000000	1,07	1,07
Insumo	00004083	SINAPI	ENCARREGADO GERAL DE OBRAS (HORISTA)	Mão de Obra		H		0,0244200	44,22	1,07
				MO sem	1,07	LS =>		0,00	MO com LS =>	1,07
				Valor do	0,22				Valor com BDI =>	1,29
	Código	Banco	Descrição	Tipo		Und		Quant.	Valor Unit	Total
Composição	95415	SINAPI	CURSO DE CAPACITAÇÃO PARA ENGENHEIRO CIVIL DE OBRA JÚNIOR (ENCARGOS COMPLEMENTARES) - MENSALISTA	SEDI - SERVIÇOS		MES		1,00000000	304,50	304,50
Insumo	00040811	SINAPI	ENGENHEIRO CIVIL DE OBRA JUNIOR (MENSALISTA)	Mão de Obra		MES		0,0127100	23.958,00	304,50
				MO sem	304,50	LS =>		0,00	MO com LS =>	304,50
				Valor do	63,36				Valor com BDI =>	367,86
	Código	Banco	Descrição	Tipo		Und		Quant.	Valor Unit	Total
Composição	100297	SINAPI	CURSO DE CAPACITAÇÃO PARA ENGENHEIRO CIVIL PLENO (ENCARGOS COMPLEMENTARES) - HORISTA	SEDI - SERVIÇOS		H		1,00000000	1,52	1,52
Insumo	00034780	SINAPI	ENGENHEIRO CIVIL PLENO	Mão de Obra		H		0,0121100	125,64	1,52
				MO sem	1,52	LS =>		0,00	MO com LS =>	1,52
				Valor do	0,31				Valor com BDI =>	1,83
	Código	Banco	Descrição	Tipo		Und		Quant.	Valor Unit	Total
Composição	95338	SINAPI	CURSO DE CAPACITAÇÃO PARA IMPERMEABILIZADOR (ENCARGOS COMPLEMENTARES) - HORISTA	SEDI - SERVIÇOS		H		1,00000000	0,67	0,67
Insumo	00012873	SINAPI	IMPERMEABILIZADOR (HORISTA)	Mão de Obra		H		0,0244200	27,80	0,67
				MO sem	0,67	LS =>		0,00	MO com LS =>	0,67
				Valor do	0,13				Valor com BDI =>	0,80
	Código	Banco	Descrição	Tipo		Und		Quant.	Valor Unit	Total
Composição	95390	SINAPI	CURSO DE CAPACITAÇÃO PARA JARDINEIRO (ENCARGOS COMPLEMENTARES) - HORISTA	SEDI - SERVIÇOS		H		1,00000000	0,12	0,12
Insumo	00044503	SINAPI	JARDINEIRO (HORISTA)	Mão de Obra		H		0,0058600	20,83	0,12
				MO sem	0,12	LS =>		0,00	MO com LS =>	0,12
				Valor do	0,02				Valor com BDI =>	0,14
	Código	Banco	Descrição	Tipo		Und		Quant.	Valor Unit	Total
Composição	95340	SINAPI	CURSO DE CAPACITAÇÃO PARA MARCENEIRO (ENCARGOS COMPLEMENTARES) - HORISTA	SEDI - SERVIÇOS		H		1,00000000	0,40	0,40
Insumo	00012868	SINAPI	MARCENEIRO (HORISTA)	Mão de Obra		H		0,0169900	24,02	0,40
				MO sem	0,40	LS =>		0,00	MO com LS =>	0,40
				Valor do	0,08				Valor com BDI =>	0,48
	Código	Banco	Descrição	Tipo		Und		Quant.	Valor Unit	Total
Composição	95341	SINAPI	CURSO DE CAPACITAÇÃO PARA MARMORISTA/GRANITEIRO (ENCARGOS COMPLEMENTARES) - HORISTA	SEDI - SERVIÇOS		H		1,00000000	0,36	0,36
Insumo	00004755	SINAPI	MARMORISTA / GRANITEIRO (HORISTA)	Mão de Obra		H		0,0169900	21,47	0,36
				MO sem	0,36	LS =>		0,00	MO com LS =>	0,36
				Valor do	0,07				Valor com BDI =>	0,43
	Código	Banco	Descrição	Tipo		Und		Quant.	Valor Unit	Total
Composição	100298	SINAPI	CURSO DE CAPACITAÇÃO PARA MECÂNICO DE REFRIGERAÇÃO (ENCARGOS COMPLEMENTARES) - HORISTA	SEDI - SERVIÇOS		H		1,00000000	0,75	0,75
Insumo	00034794	SINAPI	MECANICO DE REFRIGERACAO (HORISTA)	Mão de Obra		H		0,0318400	23,59	0,75
				MO sem	0,75	LS =>		0,00	MO com LS =>	0,75
				Valor do	0,15				Valor com BDI =>	0,90
	Código	Banco	Descrição	Tipo		Und		Quant.	Valor Unit	Total
Composição	95343	SINAPI	CURSO DE CAPACITAÇÃO PARA MONTADOR DE TUBO AÇO/EQUIPAMENTOS (ENCARGOS COMPLEMENTARES) - HORISTA	SEDI - SERVIÇOS		H		1,00000000	0,65	0,65
Insumo	00002701	SINAPI	INSTALADOR DE TUBULACOES - TUBOS/EQUIPAMENTOS (HORISTA)	Mão de Obra		H		0,0169900	38,84	0,65
				MO sem	0,65	LS =>		0,00	MO com LS =>	0,65
				Valor do	0,13				Valor com BDI =>	0,78
	Código	Banco	Descrição	Tipo		Und		Quant.	Valor Unit	Total
Composição	95344	SINAPI	CURSO DE CAPACITAÇÃO PARA MONTADOR DE ESTRUTURA METÁLICA (ENCARGOS COMPLEMENTARES) - HORISTA	SEDI - SERVIÇOS		H		1,00000000	0,41	0,41
Insumo	00044497	SINAPI	MONTADOR DE ESTRUTURAS METALICAS HORISTA	Mão de Obra		H		0,0132800	31,01	0,41
				MO sem	0,41	LS =>		0,00	MO com LS =>	0,41
				Valor do	0,08				Valor com BDI =>	0,49
	Código	Banco	Descrição	Tipo		Und		Quant.	Valor Unit	Total
Composição	95347	SINAPI	CURSO DE CAPACITAÇÃO PARA MOTORISTA DE CAMINHÃO (ENCARGOS COMPLEMENTARES) - HORISTA	SEDI - SERVIÇOS		H		1,00000000	0,25	0,25
Insumo	00004093	SINAPI	MOTORISTA DE CAMINHAO (HORISTA)	Mão de Obra		H		0,0058600	42,82	0,25
				MO sem	0,25	LS =>		0,00	MO com LS =>	0,25
				Valor do	0,05				Valor com BDI =>	0,30
	Código	Banco	Descrição	Tipo		Und		Quant.	Valor Unit	Total
Composição	95351	SINAPI	CURSO DE CAPACITAÇÃO PARA MOTORISTA OPERADOR DE MUNCK (ENCARGOS COMPLEMENTARES) - HORISTA	SEDI - SERVIÇOS		H		1,00000000	0,88	0,88
Insumo	00004096	SINAPI	MOTORISTA OPERADOR DE CAMINHAO COM MUNCK (HORISTA)	Mão de Obra		H		0,0188500	46,92	0,88
				MO sem	0,88	LS =>		0,00	MO com LS =>	0,88
				Valor do	0,18				Valor com BDI =>	1,06
	Código	Banco	Descrição	Tipo		Und		Quant.	Valor Unit	Total
Composição	95389	SINAPI	CURSO DE CAPACITAÇÃO PARA OPERADOR DE BETONEIRA ESTACIONÁRIA/MISTURADOR (ENCARGOS COMPLEMENTARES) -	SEDI - SERVIÇOS		H		1,00000000	0,22	0,22
Insumo	00037666	SINAPI	OPERADOR DE BETONEIRA ESTACIONARIA / MISTURADOR (HORISTA)	Mão de Obra		H		0,0095700	23,90	0,22
				MO sem	0,22	LS =>		0,00	MO com LS =>	0,22
				Valor do	0,04				Valor com BDI =>	0,26
	Código	Banco	Descrição	Tipo		Und		Quant.	Valor Unit	Total
Composição	95357	SINAPI	CURSO DE CAPACITAÇÃO PARA OPERADOR DE ESCAVADEIRA (ENCARGOS COMPLEMENTARES) - HORISTA	SEDI - SERVIÇOS		H		1,00000000	0,42	0,42
Insumo	00004234	SINAPI	OPERADOR DE ESCAVADEIRA (HORISTA)	Mão de Obra		H		0,0132800	31,83	0,42
				MO sem	0,42	LS =>		0,00	MO com LS =>	0,42
				Valor do	0,08				Valor com BDI =>	0,50
	Código	Banco	Descrição	Tipo		Und		Quant.	Valor Unit	Total
Composição	95358	SINAPI	CURSO DE CAPACITAÇÃO PARA OPERADOR DE GUINCHO (ENCARGOS COMPLEMENTARES) - HORISTA	SEDI - SERVIÇOS		H		1,00000000	0,44	0,44
Insumo	00004253	SINAPI	OPERADOR DE GUINCHO OU GUINCHEIRO (HORISTA)	Mão de Obra		H		0,0188500	23,40	0,44
				MO sem	0,44	LS =>		0,00	MO com LS =>	0,44
				Valor do	0,09				Valor com BDI =>	0,53
	Código	Banco	Descrição	Tipo		Und		Quant.	Valor Unit	Total
Composição	95359	SINAPI	CURSO DE CAPACITAÇÃO PARA OPERADOR DE GUINDASTE (ENCARGOS COMPLEMENTARES) - HORISTA	SEDI - SERVIÇOS		H		1,00000000	0,63	0,63
Insumo	00004254	SINAPI	OPERADOR DE GUINDASTE (HORISTA)	Mão de Obra		H		0,0188500	33,93	0,63
				MO sem	0,63	LS =>		0,00	MO com LS =>	0,63
				Valor do	0,13				Valor com BDI =>	0,76
	Código	Banco	Descrição	Tipo		Und		Quant.	Valor Unit	Total
Composição	95360	SINAPI	CURSO DE CAPACITAÇÃO PARA OPERADOR DE MÁQUINAS E EQUIPAMENTOS (ENCARGOS COMPLEMENTARES) - HORISTA	SEDI - SERVIÇOS		H		1,00000000	0,42	0,42
Insumo	00004230	SINAPI	OPERADOR DE MAQUINAS E TRATORES DIVERSOS - TERRAPLANAGEM (HORISTA)	Mão de Obra		H		0,0132800	31,63	0,42
				MO sem	0,42	LS =>		0,00	MO com LS =>	0,42
				Valor do	0,08				Valor com BDI =>	0,50
	Código	Banco	Descrição	Tipo		Und		Quant.	Valor Unit	Total
Composição	95371	SINAPI	CURSO DE CAPACITAÇÃO PARA PEDREIRO (ENCARGOS COMPLEMENTARES) - HORISTA	SEDI - SERVIÇOS		H		1,00000000	0,67	0,67
Insumo	00004750	SINAPI	PEDREIRO (HORISTA)	Mão de Obra		H		0,0244200	27,69	0,67
				MO sem	0,67	LS =>		0,00	MO com LS =>	0,67
				Valor do	0,13				Valor com BDI =>	0,80
	Código	Banco	Descrição	Tipo		Und		Quant.	Valor Unit	Total
Composição	95372	SINAPI	CURSO DE CAPACITAÇÃO PARA PINTOR (ENCARGOS COMPLEMENTARES) - HORISTA	SEDI - SERVIÇOS		H		1,00000000	0,44	0,44
Insumo	00004783	SINAPI	PINTOR (HORISTA)	Mão de Obra		H		0,0169900	26,12	0,44
				MO sem	0,44	LS =>		0,00	MO com LS =>	0,44
				Valor do	0,09				Valor com BDI =>	0,53
	Código	Banco	Descrição	Tipo		Und		Quant.	Valor Unit	Total
Composição	95377	SINAPI	CURSO DE CAPACITAÇÃO PARA SERRALHEIRO (ENCARGOS COMPLEMENTARES) - HORISTA	SEDI - SERVIÇOS		H		1,00000000	0,36	0,36
Insumo	00006110	SINAPI	SERRALHEIRO (HORISTA)	Mão de Obra		H		0,0132800	27,69	0,36
				MO sem	0,36	LS =>		0,00	MO com LS =>	0,36
				Valor do	0,07				Valor com BDI =>	0,43
	Código	Banco	Descrição	Tipo		Und		Quant.	Valor Unit	Total



<b>Secretaria de Atenção Especializada à Saúde</b> Centro de Atenção Psicossocial - Porte 3 - Área Construída: 721,00m²			<b>BDI Geral:</b> 20,81%	<b>Encargo Social Mensalista:</b> 70,77%	<b>Data:</b> 06/05/2025
<b>Bancos:</b> SINAPI (06/2024) - CPOS/CDHU (06/2024) - SBC (06/2024) - ORSE (06/2024) - IOPES (06/2024) - EMOP (06/2024) - SETOP (04/2024) - SEINFRA (028) - AGETOP CIVIL (06/2024)			<b>BDI Equipamentos:</b> 13,51%	<b>Encargo Social Horista:</b> 114,35%	<b>Revisão:</b> <b>01</b>

Item	Código	Banco	Descrição		Und	Und	Quant.			Total
Composição	95378	SINAPI	CURSO DE CAPACITAÇÃO PARA SERVENTE (ENCARGOS COMPLEMENTARES) - HORISTA	SEDI - SERVIÇOS		H	1,0000000	0,47	0,47	
Insumo	00006111	SINAPI	SERVENTE DE OBRAS (HORISTA)	Mão de Obra		H	0,0244200	19,44	0,47	
				MO sem	0,47	LS =>	0,00	MO com LS =>	0,47	
				Valor do	0,09			Valor com BDI =>	0,56	
				Tipo		Und	Quant.	Valor Unit		Total
Composição	95385	SINAPI	CURSO DE CAPACITAÇÃO PARA TELHADISTA (ENCARGOS COMPLEMENTARES) - HORISTA	SEDI - SERVIÇOS		H	1,0000000	0,36	0,36	
Insumo	00012869	SINAPI	TELHADOR / TELHADISTA (HORISTA)	Mão de Obra		H	0,0132800	27,56	0,36	
				MO sem	0,36	LS =>	0,00	MO com LS =>	0,36	
				Valor do	0,07			Valor com BDI =>	0,43	
				Tipo		Und	Quant.	Valor Unit		Total
Composição	95386	SINAPI	CURSO DE CAPACITAÇÃO PARA TRATORISTA (ENCARGOS COMPLEMENTARES) - HORISTA	SEDI - SERVIÇOS		H	1,0000000	0,42	0,42	
Insumo	00004230	SINAPI	OPERADOR DE MAQUINAS E TRATORES DIVERSOS - TERRAPLANAGEM (HORISTA)	Mão de Obra		H	0,0132800	31,63	0,42	
				MO sem	0,42	LS =>	0,00	MO com LS =>	0,42	
				Valor do	0,08			Valor com BDI =>	0,50	
				Tipo		Und	Quant.	Valor Unit		Total
Composição	95387	SINAPI	CURSO DE CAPACITAÇÃO PARA VIDRACEIRO (ENCARGOS COMPLEMENTARES) - HORISTA	SEDI - SERVIÇOS		H	1,0000000	0,40	0,40	
Insumo	00010489	SINAPI	VIDRACEIRO (HORISTA)	Mão de Obra		H	0,0169900	23,94	0,40	
				MO sem	0,40	LS =>	0,00	MO com LS =>	0,40	
				Valor do	0,08			Valor com BDI =>	0,48	
				Tipo		Und	Quant.	Valor Unit		Total
Composição	91919	SINAPI	CURVA 180 GRAUS PARA ELETRODUTO, PVC, ROSCÁVEL, DN 32 MM (1"), PARA CIRCUITOS TERMINAIS, INSTALADA EM PAREDE -	INEL - INSTALAÇÃO		UN	1,0000000	30,50	30,50	
Composição	88247	SINAPI	AUXILIAR DE ELETRICISTA COM ENCARGOS COMPLEMENTARES	SEDI - SERVIÇOS		H	0,3280000	30,23	9,91	
Composição	88264	SINAPI	ELETRICISTA COM ENCARGOS COMPLEMENTARES	SEDI - SERVIÇOS		H	0,3280000	36,91	12,10	
Insumo	00039276	SINAPI	CURVA 180 GRAUS, DE PVC RIGIDO ROSCAVEL, DE 1", PARA ELETRODUTO	Material		UN	1,0000000	8,49	8,49	
				MO sem	16,18	LS =>	0,00	MO com LS =>	16,18	
				Valor do	6,34			Valor com BDI =>	36,84	
				Tipo		Und	Quant.	Valor Unit		Total
Composição	91917	SINAPI	CURVA 90 GRAUS PARA ELETRODUTO, PVC, ROSCÁVEL, DN 32 MM (1"), PARA CIRCUITOS TERMINAIS, INSTALADA EM PAREDE -	INEL - INSTALAÇÃO		UN	1,0000000	27,75	27,75	
Composição	88264	SINAPI	ELETRICISTA COM ENCARGOS COMPLEMENTARES	SEDI - SERVIÇOS		H	0,3280000	36,91	12,10	
Composição	88247	SINAPI	AUXILIAR DE ELETRICISTA COM ENCARGOS COMPLEMENTARES	SEDI - SERVIÇOS		H	0,3280000	30,23	9,91	
Insumo	00001884	SINAPI	CURVA 90 GRAUS, LONGA, DE PVC RIGIDO ROSCAVEL, DE 1", PARA ELETRODUTO	Material		UN	1,0000000	5,74	5,74	
				MO sem	16,18	LS =>	0,00	MO com LS =>	16,18	
				Valor do	5,77			Valor com BDI =>	33,52	
				Tipo		Und	Quant.	Valor Unit		Total
Composição	95281	SINAPI	DESEMPENADEIRA DE CONCRETO, PESO DE 78 KG, 4 PÁS, MOTOR A GASOLINA, POTÊNCIA 5,5 HP - MATERIAIS NA OPERAÇÃO.	CHOR - CUSTOS		H	1,0000000	8,28	8,28	
Insumo	00004222	SINAPI	GASOLINA COMUM	Material		L	1,4361000	5,77	8,28	
				MO sem	0,00	LS =>	0,00	MO com LS =>	0,00	
				Valor do	1,72			Valor com BDI =>	10,00	
				Tipo		Und	Quant.	Valor Unit		Total
Composição	95282	SINAPI	DESEMPENADEIRA DE CONCRETO, PESO DE 78 KG, 4 PÁS, MOTOR A GASOLINA, POTÊNCIA 5,5 HP - CHP DIURNO. AF_05/2023	CHOR - CUSTOS		CHP	1,0000000	9,40	9,40	
Composição	95279	SINAPI	DESEMPENADEIRA DE CONCRETO, PESO DE 78 KG, 4 PÁS, MOTOR A GASOLINA, POTÊNCIA 5,5 HP - JUROS. AF_05/2023	CHOR - CUSTOS		H	1,0000000	0,10	0,10	
Composição	95281	SINAPI	DESEMPENADEIRA DE CONCRETO, PESO DE 78 KG, 4 PÁS, MOTOR A GASOLINA, POTÊNCIA 5,5 HP - MATERIAIS NA OPERAÇÃO.	CHOR - CUSTOS		H	1,0000000	8,28	8,28	
Composição	95280	SINAPI	DESEMPENADEIRA DE CONCRETO, PESO DE 78 KG, 4 PÁS, MOTOR A GASOLINA, POTÊNCIA 5,5 HP - MANUTENÇÃO. AF_05/2023	CHOR - CUSTOS		H	1,0000000	0,51	0,51	
Composição	95278	SINAPI	DESEMPENADEIRA DE CONCRETO, PESO DE 78 KG, 4 PÁS, MOTOR A GASOLINA, POTÊNCIA 5,5 HP - DEPRECIÇÃO. AF_05/2023	CHOR - CUSTOS		H	1,0000000	0,51	0,51	
				MO sem	0,00	LS =>	0,00	MO com LS =>	0,00	
				Valor do	1,95			Valor com BDI =>	11,35	
				Tipo		Und	Quant.	Valor Unit		Total
Composição	95278	SINAPI	DESEMPENADEIRA DE CONCRETO, PESO DE 78 KG, 4 PÁS, MOTOR A GASOLINA, POTÊNCIA 5,5 HP - DEPRECIÇÃO. AF_05/2023	CHOR - CUSTOS		H	1,0000000	0,51	0,51	
Insumo	00010658	SINAPI	ALISADORA DE CONCRETO COM MOTOR A GASOLINA DE 5,5 HP, PESO COM MOTOR DE 78 KG, 4 PAS	Equipamento para		UN	0,0000700	7.359,00	0,51	
				MO sem	0,00	LS =>	0,00	MO com LS =>	0,00	
				Valor do	0,10			Valor com BDI =>	0,61	
				Tipo		Und	Quant.	Valor Unit		Total
Composição	95279	SINAPI	DESEMPENADEIRA DE CONCRETO, PESO DE 78 KG, 4 PÁS, MOTOR A GASOLINA, POTÊNCIA 5,5 HP - JUROS. AF_05/2023	CHOR - CUSTOS		H	1,0000000	0,10	0,10	
Insumo	00010658	SINAPI	ALISADORA DE CONCRETO COM MOTOR A GASOLINA DE 5,5 HP, PESO COM MOTOR DE 78 KG, 4 PAS	Equipamento para		UN	0,0000148	7.359,00	0,10	
				MO sem	0,00	LS =>	0,00	MO com LS =>	0,00	
				Valor do	0,02			Valor com BDI =>	0,12	
				Tipo		Und	Quant.	Valor Unit		Total
Composição	95280	SINAPI	DESEMPENADEIRA DE CONCRETO, PESO DE 78 KG, 4 PÁS, MOTOR A GASOLINA, POTÊNCIA 5,5 HP - MANUTENÇÃO. AF_05/2023	CHOR - CUSTOS		H	1,0000000	0,51	0,51	
Insumo	00010658	SINAPI	ALISADORA DE CONCRETO COM MOTOR A GASOLINA DE 5,5 HP, PESO COM MOTOR DE 78 KG, 4 PAS	Equipamento para		UN	0,0000700	7.359,00	0,51	
				MO sem	0,00	LS =>	0,00	MO com LS =>	0,00	
				Valor do	0,10			Valor com BDI =>	0,61	
				Tipo		Und	Quant.	Valor Unit		Total
Composição	93673	SINAPI	DISJUNTOR TRIPOLAR TIPO DIN, CORRENTE NOMINAL DE 50A - FORNECIMENTO E INSTALAÇÃO. AF_10/2020	INEL - INSTALAÇÃO		UN	1,0000000	96,94	96,94	
Composição	88264	SINAPI	ELETRICISTA COM ENCARGOS COMPLEMENTARES	SEDI - SERVIÇOS		H	0,5677000	36,91	20,95	
Composição	88247	SINAPI	AUXILIAR DE ELETRICISTA COM ENCARGOS COMPLEMENTARES	SEDI - SERVIÇOS		H	0,5677000	30,23	17,16	
Insumo	00034709	SINAPI	DISJUNTOR TERMOMAGNETICO PARA TRILO DIN (IEC), TRIPOLAR, 10 - 50 A	Material		UN	1,0000000	52,38	52,38	
Insumo	00001575	SINAPI	TERMINAL A COMPRESSAO EM COBRE ESTANHADO PARA CABO 16 MM2, 1 FURO E 1 COMPRESSAO, PARA PARAFUSO DE	Material		UN	3,0000000	2,15	6,45	
				MO sem	28,01	LS =>	0,00	MO com LS =>	28,01	
				Valor do	20,17			Valor com BDI =>	117,11	
				Tipo		Und	Quant.	Valor Unit		Total
Composição	88264	SINAPI	ELETRICISTA COM ENCARGOS COMPLEMENTARES	SEDI - SERVIÇOS		H	1,0000000	36,91	36,91	
Composição	95332	SINAPI	CURSO DE CAPACITAÇÃO PARA ELETRICISTA (ENCARGOS COMPLEMENTARES) - HORISTA	SEDI - SERVIÇOS		H	1,0000000	1,15	1,15	
Insumo	00037371	SINAPI	TRANSPORTE - HORISTA (COLETADO CAIXA - ENCARGOS COMPLEMENTARES)	Material		H	1,0000000	1,54	1,54	
Insumo	00037370	SINAPI	ALIMENTACAO - HORISTA (COLETADO CAIXA - ENCARGOS COMPLEMENTARES)	Material		H	1,0000000	3,92	3,92	
Insumo	00043460	SINAPI	FERRAMENTAS - FAMILIA ELETRICISTA - HORISTA (ENCARGOS COMPLEMENTARES - COLETADO CAIXA)	Material		H	1,0000000	0,85	0,85	
Insumo	00037373	SINAPI	SEGURO - HORISTA (COLETADO CAIXA - ENCARGOS COMPLEMENTARES)	Material		H	1,0000000	0,04	0,04	
Insumo	00037372	SINAPI	EXAMES - HORISTA (COLETADO CAIXA - ENCARGOS COMPLEMENTARES)	Material		H	1,0000000	1,34	1,34	
Insumo	00043484	SINAPI	EPI - FAMILIA ELETRICISTA - HORISTA (ENCARGOS COMPLEMENTARES - COLETADO CAIXA)	Material		H	1,0000000	1,20	1,20	
Insumo	00002436	SINAPI	ELETRICISTA (HORISTA)	Mão de Obra		H	1,0000000	26,87	26,87	
				MO sem	28,02	LS =>	0,00	MO com LS =>	28,02	
				Valor do	7,68			Valor com BDI =>	44,59	
				Tipo		Und	Quant.	Valor Unit		Total
Composição	91872	SINAPI	ELETRODUTO RIGIDO ROSCÁVEL, PVC, DN 32 MM (1"), PARA CIRCUITOS TERMINAIS, INSTALADO EM PAREDE - FORNECIMENTO	INEL - INSTALAÇÃO		M	1,0000000	21,29	21,29	
Composição	88264	SINAPI	ELETRICISTA COM ENCARGOS COMPLEMENTARES	SEDI - SERVIÇOS		H	0,1970000	36,91	7,27	
Composição	88247	SINAPI	AUXILIAR DE ELETRICISTA COM ENCARGOS COMPLEMENTARES	SEDI - SERVIÇOS		H	0,1970000	30,23	5,95	
Insumo	00002685	SINAPI	ELETRODUTO DE PVC RIGIDO ROSCAVEL DE 1 ", SEM LUVA	Material		M	1,0170000	7,94	8,07	
				MO sem	9,71	LS =>	0,00	MO com LS =>	9,71	
				Valor do	4,43			Valor com BDI =>	25,72	
				Tipo		Und	Quant.	Valor Unit		Total
Composição	88266	SINAPI	ELETROTÉCNICO COM ENCARGOS COMPLEMENTARES	SEDI - SERVIÇOS		H	1,0000000	40,88	40,88	
Composição	95334	SINAPI	CURSO DE CAPACITAÇÃO PARA ELETROTÉCNICO (ENCARGOS COMPLEMENTARES) - HORISTA	SEDI - SERVIÇOS		H	1,0000000	1,09	1,09	
Insumo	00037372	SINAPI	EXAMES - HORISTA (COLETADO CAIXA - ENCARGOS COMPLEMENTARES)	Material		H	1,0000000	1,34	1,34	
Insumo	00043484	SINAPI	EPI - FAMILIA ELETRICISTA - HORISTA (ENCARGOS COMPLEMENTARES - COLETADO CAIXA)	Material		H	1,0000000	1,20	1,20	
Insumo	00037373	SINAPI	SEGURO - HORISTA (COLETADO CAIXA - ENCARGOS COMPLEMENTARES)	Material		H	1,0000000	0,04	0,04	
Insumo	00037371	SINAPI	TRANSPORTE - HORISTA (COLETADO CAIXA - ENCARGOS COMPLEMENTARES)	Material		H	1,0000000	1,54	1,54	
Insumo	00002438	SINAPI	ELETROTECNICO (HORISTA)	Mão de Obra		H	1,0000000	30,90	30,90	
Insumo	00043460	SINAPI	FERRAMENTAS - FAMILIA ELETRICISTA - HORISTA (ENCARGOS COMPLEMENTARES - COLETADO CAIXA)	Material		H	1,0000000	0,85	0,85	
Insumo	00037370	SINAPI	ALIMENTACAO - HORISTA (COLETADO CAIXA - ENCARGOS COMPLEMENTARES)	Material		H	1,0000000	3,92	3,92	
				MO sem	31,99	LS =>	0,00	MO com LS =>	31,99	
				Valor do	8,50			Valor com BDI =>	49,38	
				Tipo		Und	Quant.	Valor Unit		Total
Composição	88267	SINAPI	ENCANADOR OU BOMBEIRO HIDRÁULICO COM ENCARGOS COMPLEMENTARES	SEDI - SERVIÇOS		H	1,0000000	36,22	36,22	
Composição										



<b>Secretaria de Atenção Especializada à Saúde</b> Centro de Atenção Psicossocial - Porte 3 - Área Construída: 721,00m²			<b>BDI Geral:</b> 20,81%	<b>Encargo Social Mensalista:</b> 70,77%	<b>Data:</b> 06/05/2025
<b>Bancos:</b> SINAPI (06/2024) - CPOS/CDHU (06/2024) - SBC (06/2024) - ORSE (06/2024) - IOPES (06/2024) - EMOP (06/2024) - SETOP (04/2024) - SEINFRA (028) - AGETOP CIVIL (06/2024)			<b>BDI Equipamentos:</b> 13,51%	<b>Encargo Social Horista:</b> 114,35%	<b>Revisão:</b> <b>01</b>

Item	Código	Banco	Descrição		Und	Und	Quant.			Total
Insumo	00037373	SINAPI	SEGURO - HORISTA (COLETADO CAIXA - ENCARGOS COMPLEMENTARES)	Material		H	1,0000000	0,04		0,04
Insumo	00043461	SINAPI	FERRAMENTAS - FAMILIA ENCANADOR - HORISTA (ENCARGOS COMPLEMENTARES - COLETADO CAIXA)	Material		H	1,0000000	0,31		0,31
				MO sem	28,01	LS =>		0,00	MO com LS =>	28,01
				Valor do	7,53				Valor com BDI =>	43,75

	Código	Banco	Descrição	Tipo	Und	Quant.	Valor Unit	Total	
Composição	90776	SINAPI	ENCARREGADO GERAL COM ENCARGOS COMPLEMENTARES	SEDI - SERVIÇOS	H	1,0000000	48,02	48,02	
Composição	95401	SINAPI	CURSO DE CAPACITAÇÃO PARA ENCARREGADO GERAL (ENCARGOS COMPLEMENTARES) - HORISTA	SEDI - SERVIÇOS	H	1,0000000	1,07	1,07	
Insumo	00043463	SINAPI	FERRAMENTAS - FAMILIA ENCARREGADO GERAL - HORISTA (ENCARGOS COMPLEMENTARES - COLETADO CAIXA)	Material	H	1,0000000	0,10	0,10	
Insumo	00037373	SINAPI	SEGURO - HORISTA (COLETADO CAIXA - ENCARGOS COMPLEMENTARES)	Material	H	1,0000000	0,04	0,04	
Insumo	00004083	SINAPI	ENCARREGADO GERAL DE OBRAS (HORISTA)	Mão de Obra	H	1,0000000	44,22	44,22	
Insumo	00043487	SINAPI	EPI - FAMILIA ENCARREGADO GERAL - HORISTA (ENCARGOS COMPLEMENTARES - COLETADO CAIXA)	Material	H	1,0000000	1,25	1,25	
Insumo	00037372	SINAPI	EXAMES - HORISTA (COLETADO CAIXA - ENCARGOS COMPLEMENTARES)	Material	H	1,0000000	1,34	1,34	
				MO sem	45,29	LS =>	0,00	MO com LS =>	45,29
				Valor do	9,99			Valor com BDI =>	58,01

	Código	Banco	Descrição	Tipo	Und	Quant.	Valor Unit	Total	
Composição	86887	SINAPI	ENGATE FLEXÍVEL EM INOX, 1/2 X 40CM - FORNECIMENTO E INSTALAÇÃO. AF_01/2020	INHI - INSTALAÇÕES	UN	1,0000000	50,87	50,87	
Composição	88267	SINAPI	ENCANADOR OU BOMBEIRO HIDRÁULICO COM ENCARGOS COMPLEMENTARES	SEDI - SERVIÇOS	H	0,1525000	36,22	5,52	
Composição	88316	SINAPI	SERVENTE COM ENCARGOS COMPLEMENTARES	SEDI - SERVIÇOS	H	0,0481000	28,69	1,37	
Insumo	00011684	SINAPI	ENGATE / RABICHO FLEXIVEL INOX 1/2" X 40 CM	Material	UN	1,0000000	43,92	43,92	
Insumo	00003146	SINAPI	FITA VEDA ROSCA EM ROLOS DE 18 MM X 10 M (L X C)	Material	UN	0,0210000	3,21	0,06	
				MO sem	5,22	LS =>	0,00	MO com LS =>	5,22
				Valor do	10,58			Valor com BDI =>	61,45

	Código	Banco	Descrição	Tipo	Und	Quant.	Valor Unit	Total	
Composição	86884	SINAPI	ENGATE FLEXÍVEL EM PLÁSTICO BRANCO, 1/2" X 30CM - FORNECIMENTO E INSTALAÇÃO. AF_01/2020	INHI - INSTALAÇÕES	UN	1,0000000	15,42	15,42	
Composição	88316	SINAPI	SERVENTE COM ENCARGOS COMPLEMENTARES	SEDI - SERVIÇOS	H	0,0481000	28,69	1,37	
Composição	88267	SINAPI	ENCANADOR OU BOMBEIRO HIDRÁULICO COM ENCARGOS COMPLEMENTARES	SEDI - SERVIÇOS	H	0,1525000	36,22	5,52	
Insumo	00006141	SINAPI	ENGATE/RABICHO FLEXIVEL PLASTICO (PVC OU ABS) BRANCO 1/2" X 30 CM	Material	UN	1,0000000	8,47	8,47	
Insumo	00003146	SINAPI	FITA VEDA ROSCA EM ROLOS DE 18 MM X 10 M (L X C)	Material	UN	0,0210000	3,21	0,06	
				MO sem	5,22	LS =>	0,00	MO com LS =>	5,22
				Valor do	3,20			Valor com BDI =>	18,62

	Código	Banco	Descrição	Tipo	Und	Quant.	Valor Unit	Total	
Composição	100306	SINAPI	ENGENHEIRO CIVIL PLENO COM ENCARGOS COMPLEMENTARES	SEDI - SERVIÇOS	H	1,0000000	129,29	129,29	
Composição	100297	SINAPI	CURSO DE CAPACITAÇÃO PARA ENGENHEIRO CIVIL PLENO (ENCARGOS COMPLEMENTARES) - HORISTA	SEDI - SERVIÇOS	H	1,0000000	1,52	1,52	
Insumo	00037373	SINAPI	SEGURO - HORISTA (COLETADO CAIXA - ENCARGOS COMPLEMENTARES)	Material	H	1,0000000	0,04	0,04	
Insumo	00043486	SINAPI	EPI - FAMILIA ENGENHEIRO CIVIL - HORISTA (ENCARGOS COMPLEMENTARES - COLETADO CAIXA)	Material	H	1,0000000	0,74	0,74	
Insumo	00034780	SINAPI	ENGENHEIRO CIVIL PLENO	Mão de Obra	H	1,0000000	125,64	125,64	
Insumo	00043462	SINAPI	FERRAMENTAS - FAMILIA ENGENHEIRO CIVIL - HORISTA (ENCARGOS COMPLEMENTARES - COLETADO CAIXA)	Material	H	1,0000000	0,01	0,01	
Insumo	00037372	SINAPI	EXAMES - HORISTA (COLETADO CAIXA - ENCARGOS COMPLEMENTARES)	Material	H	1,0000000	1,34	1,34	
				MO sem	127,16	LS =>	0,00	MO com LS =>	127,16
				Valor do	26,90			Valor com BDI =>	156,19

	Código	Banco	Descrição	Tipo	Und	Quant.	Valor Unit	Total	
Composição	97082	SINAPI	ESCOVAÇÃO MANUAL DE VIGA DE BORDA PARA RADIER. AF_09/2021	FUES - FUNDAÇÕES E	m³	1,0000000	83,31	83,31	
Composição	88316	SINAPI	SERVENTE COM ENCARGOS COMPLEMENTARES	SEDI - SERVIÇOS	H	2,9040000	28,69	83,31	
				MO sem	57,81	LS =>	0,00	MO com LS =>	57,81
				Valor do	17,33			Valor com BDI =>	100,64

	Código	Banco	Descrição	Tipo	Und	Quant.	Valor Unit	Total	
Composição	92273	SINAPI	FABRICAÇÃO DE ESCORAS DO TIPO PONTALETE, EM MADEIRA, PARA PÉ-DIREITO SIMPLES. AF_09/2020	FUES - FUNDAÇÕES E	M	1,0000000	16,85	16,85	
Composição	88239	SINAPI	AJUDANTE DE CARPINTEIRO COM ENCARGOS COMPLEMENTARES	SEDI - SERVIÇOS	H	0,0210000	29,57	0,62	
Composição	91693	SINAPI	SERRA CIRCULAR DE BANCADA COM MOTOR ELÉTRICO POTÊNCIA DE 5HP, COM COIFA PARA DISCO 10" - CHI DIURNO.	CHOR - CUSTOS	CHI	0,0300000	39,87	1,19	
Composição	91692	SINAPI	SERRA CIRCULAR DE BANCADA COM MOTOR ELÉTRICO POTÊNCIA DE 5HP, COM COIFA PARA DISCO 10" - CHP DIURNO.	CHOR - CUSTOS	CHP	0,0070000	41,50	0,29	
Composição	88262	SINAPI	CARPINTEIRO DE FORMAS COM ENCARGOS COMPLEMENTARES	SEDI - SERVIÇOS	H	0,0910000	37,03	3,36	
Insumo	00004491	SINAPI	PONTALETE *7,5 X 7,5* CM EM PINUS, MISTA OU EQUIVALENTE DA REGIAO - BRUTA	Material	M	1,3100000	8,38	10,97	
Insumo	00005068	SINAPI	PREGO DE ACO POLIDO COM CABECA 17 X 21 (2 X 11)	Material	KG	0,0230000	18,36	0,42	
				MO sem	4,18	LS =>	0,00	MO com LS =>	4,18
				Valor do	3,50			Valor com BDI =>	20,35

	Código	Banco	Descrição	Tipo	Und	Quant.	Valor Unit	Total	
Composição	92263	SINAPI	FABRICAÇÃO DE FÔRMA PARA PILARES E ESTRUTURAS SIMILARES, EM CHAPA DE MADEIRA COMPENSADA RESINADA, E = 17	FUES - FUNDAÇÕES E	m²	1,0000000	188,96	188,96	
Composição	91692	SINAPI	SERRA CIRCULAR DE BANCADA COM MOTOR ELÉTRICO POTÊNCIA DE 5HP, COM COIFA PARA DISCO 10" - CHP DIURNO.	CHOR - CUSTOS	CHP	0,0630000	41,50	2,61	
Composição	91693	SINAPI	SERRA CIRCULAR DE BANCADA COM MOTOR ELÉTRICO POTÊNCIA DE 5HP, COM COIFA PARA DISCO 10" - CHI DIURNO.	CHOR - CUSTOS	CHI	0,2550000	39,87	10,16	
Composição	88262	SINAPI	CARPINTEIRO DE FORMAS COM ENCARGOS COMPLEMENTARES	SEDI - SERVIÇOS	H	1,1800000	37,03	43,69	
Composição	88239	SINAPI	AJUDANTE DE CARPINTEIRO COM ENCARGOS COMPLEMENTARES	SEDI - SERVIÇOS	H	0,2500000	29,57	7,39	
Insumo	00005068	SINAPI	PREGO DE ACO POLIDO COM CABECA 17 X 21 (2 X 11)	Material	KG	0,2080000	18,36	3,81	
Insumo	00004491	SINAPI	PONTALETE *7.5 X 7.5* CM EM PINUS, MISTA OU EQUIVALENTE DA REGIAO - BRUTA	Material	M	2,3080000	8,38	19,34	
Insumo	00004517	SINAPI	SARRAFO *2.5 X 7.5* CM EM PINUS, MISTA OU EQUIVALENTE DA REGIAO - BRUTA	Material	M	9,2370000	2,93	27,06	
Insumo	00001358	SINAPI	CHAPA/PAINEL DE MADEIRA COMPENSADA RESINADA (MADEIRITE RESINADO ROSA) PARA FORMA DE CONCRETO, DE 2200 X	Material	m²	1,3360000	56,07	74,90	
				MO sem	48,73	LS =>	0,00	MO com LS =>	48,73
				Valor do	39,32			Valor com BDI =>	228,28

	Código	Banco	Descrição	Tipo	Und	Quant.	Valor Unit	Total	
Composição	92265	SINAPI	FABRICAÇÃO DE FÔRMA PARA VIGAS, EM CHAPA DE MADEIRA COMPENSADA RESINADA, E = 17 MM. AF_09/2020	FUES - FUNDAÇÕES E	m²	1,0000000	140,12	140,12	
Composição	91692	SINAPI	SERRA CIRCULAR DE BANCADA COM MOTOR ELÉTRICO POTÊNCIA DE 5HP, COM COIFA PARA DISCO 10" - CHP DIURNO.	CHOR - CUSTOS	CHP	0,0500000	41,50	2,07	
Composição	88239	SINAPI	AJUDANTE DE CARPINTEIRO COM ENCARGOS COMPLEMENTARES	SEDI - SERVIÇOS	H	0,2020000	29,57	5,97	
Composição	91693	SINAPI	SERRA CIRCULAR DE BANCADA COM MOTOR ELÉTRICO POTÊNCIA DE 5HP, COM COIFA PARA DISCO 10" - CHI DIURNO.	CHOR - CUSTOS	CHI	0,2370000	39,87	9,44	
Composição	88262	SINAPI	CARPINTEIRO DE FORMAS COM ENCARGOS COMPLEMENTARES	SEDI - SERVIÇOS	H	0,9110000	37,03	33,73	
Insumo	00001358	SINAPI	CHAPAPAINEL DE MADEIRA COMPENSADA RESINADA (MADEIRITE RESINADO ROSA) PARA FORMA DE CONCRETO, DE 2200 X	Material	m²	1,1460000	56,07	64,25	
Insumo	00004491	SINAPI	PONTALETE *7,5 X 7,5* CM EM PINUS, MISTA OU EQUIVALENTE DA REGIAO - BRUTA	Material	M	0,1660000	8,38	1,39	
Insumo	00005068	SINAPI	PREGO DE ACO POLIDO COM CABECA 17 X 21 (2 X 11)	Material	KG	0,1590000	18,36	2,91	
Insumo	00004517	SINAPI	SARRAFO *2,5 X 7,5* CM EM PINUS, MISTA OU EQUIVALENTE DA REGIAO - BRUTA	Material	M	6,9520000	2,93	20,36	
				MO sem	39,14	LS =>	0,00	MO com LS =>	39,14
				Valor do	29,15			Valor com BDI =>	169,27

	Código	Banco	Descrição	Tipo	Und	Quant.	Valor Unit	Total	
Composição	100382	SINAPI	FABRICAÇÃO E INSTALAÇÃO DE PONTALETES DE MADEIRA NÃO APARELHADA PARA TELHADOS COM ATÉ 2 ÁGUAS E COM	COBE - COBERTURA	m²	1,0000000	33,55	33,55	
Composição	88262	SINAPI	CARPINTEIRO DE FORMAS COM ENCARGOS COMPLEMENTARES	SEDI - SERVIÇOS	H	0,1160000	37,03	4,29	
Composição	93281	SINAPI	GUINCHO ELÉTRICO DE COLUNA, CAPACIDADE 400 KG, COM MOTO FREIO, MOTOR TRIFÁSICO DE 1,25 CV - CHP DIURNO.	CHOR - CUSTOS	CHP	0,0062000	33,09	0,20	
Composição	93282	SINAPI	GUINCHO ELÉTRICO DE COLUNA, CAPACIDADE 400 KG, COM MOTO FREIO, MOTOR TRIFÁSICO DE 1,25 CV - CHI DIURNO.	CHOR - CUSTOS	CHI	0,0091000	31,91	0,29	
Composição	88239	SINAPI	AJUDANTE DE CARPINTEIRO COM ENCARGOS COMPLEMENTARES	SEDI - SERVIÇOS	H	0,0730000	29,57	2,15	
Insumo	00005075	SINAPI	PREGO DE ACO POLIDO COM CABECA 18 X 30 (2 3/4 X 10)	Material	KG	0,1200000	18,36	2,20	
Insumo	00004472	SINAPI	VIGA NAO APARELHADA *6 X 16* CM, EM MACARANDUBA/MASSARANDUBA, ANGELIM OU EQUIVALENTE DA REGIAO - BRUTA	Material	M	0,0740000	52,84	3,91	
Insumo	00004425	SINAPI	VIGA NAO APARELHADA *6 X 12* CM, EM MACARANDUBA/MASSARANDUBA, ANGELIM OU EQUIVALENTE DA REGIAO - BRUTA	Material	M	0,2220000	42,30	9,39	
Insumo	00004430	SINAPI	CAIBRO NAO APARELHADO *5 X 6* CM, EM MACARANDUBA/MASSARANDUBA, ANGELIM OU EQUIVALENTE DA REGIAO - BRUTA	Material	M	0,5560000	20,00	11,12	
				MO sem	5,13	LS =>	0,00	MO com LS =>	5,13
				Valor do	6,98			Valor com BDI =>	40,53

	Código	Banco	Descrição	Tipo	Und	Quant.	Valor Unit	Total	
Composição	92562	SINAPI	FABRICAÇÃO E INSTALAÇÃO DE TESOURA INTEIRA EM MADEIRA NÃO APARELHADA, VÃO DE 10 M, PARA TELHA ONDULADA DE	COBE - COBERTURA	UN	1,0000000	3.485,26	3.485,26	
Composição	88262	SINAPI	CARPINTEIRO DE FORMAS COM ENCARGOS COMPLEMENTARES	SEDI - SERVIÇOS	H	18,7350000	37,03	693,75	
Composição	92262	SINAPI	INSTALAÇÃO DE TESOURA (INTEIRA OU MEIA), BIAPOIADA, EM MADEIRA NÃO APARELHADA, PARA VÃOS MAIORES OU IGUAIS A	COBE - COBERTURA	UN	1,0000000	956,01	956,01	
Composição	88239	SINAPI	AJUDANTE DE CARPINTEIRO COM ENCARGOS COMPLEMENTARES	SEDI - SERVIÇOS	H	4,3230000	29,57	127,83	
Insumo	00039027	SINAPI	PREGO DE ACO POLIDO COM CABECA 19 X 36 (3 1/4 X 9)	Material	KG	3,0000000	18,34	55,02	
Insumo	00006193	SINAPI	TABUA NAO APARELHADA *2,5 X 20* CM, EM MACARANDUBA/MASSARANDUBA, ANGELIM OU EQUIVALENTE DA REGIAO - BRUTA	Material	M	3,0000000	28,26	84,78	
Insumo	00004425	SINAPI	VIGA NAO APARELHADA *6 X 12* CM, EM MACARANDUBA/MASSARANDUBA, ANGELIM OU EQUIVALENTE DA REGIAO - BRUTA	Material	M	11,5000000	42,30	486,45	
Insumo	00040623	SINAPI	CHAPA PARA EMENDA DE VIGA, EM ACO GROSSO, QUALIDADE ESTRUTURAL, BITOLA 3/16 ", E= 4,75 MM, 4 FUROS, LARGURA 45	Material	PAR	1,0000000	97,37	97,37	
Insumo	00004415	SINAPI	SARRAFO NAO APARELHADO *2,5 X 5* CM, EM MACARANDUBA/MASSARANDUBA, ANGELIM, PEROBA-ROSA OU EQUIVALENTE	Material	M	3,0000000	7,56	22,68	
Insumo	00004400	SINAPI	CAIBRO NAO APARELHADO, *6 X 8* CM, EM MACARANDUBA/MASSARANDUBA, ANGELIM OU EQUIVALENTE DA REGIAO - BRUTA	Material	M	7,0000000	31,83	222,81	
Insumo	00021142	SINAPI	ESTRIBO COM PARAFUSO EM CHAPA DE FERRO FUNDIDO DE 2" X 3/16" X 35 CM, SECAO "U", PARA MADEIRAMENTO DE	Material	UN	1,0000000	43,60	43,60	
Insumo	00004344	SINAPI	PARAFUSO FRANCES METRICO ZINCADO, DIAMETRO 12 MM, COMPRIMENTO 150 MM, COM PORCA SEXTAVADA E ARRUELA DE	Material	UN	4,0000000	28,43	113,72	
Insumo	00004472	SINAPI	VIGA NAO APARELHADA *6 X 16* CM, EM MACARANDUBA/MASSARANDUBA, ANGELIM OU EQUIVALENTE DA REGIAO - BRUTA	Material	M	11,0000000	52,84	581,24	
				MO sem	989,77	LS =>	0,00	MO com LS =>	989,77
				Valor do	725,28			Valor com BDI =>	4.210,54

	Código	Banco	Descrição	Tipo	Und	Quant.	Valor Unit	Total
Composição	97086	SINAPI	FABRICAÇÃO, MONTAGEM E DESMONTAGEM DE FORMA PARA RADIER, PISO DE CONCRETO OU LAJE SOBRE SOLO, EM	FUES - FUNDAÇÕES E	m²	1,0000000	175,20	175,20
Composição	88262	SINAPI	CARPINTEIRO DE FORMAS COM ENCARGOS COMPLEMENTARES	SEDI - SERVIÇOS	H	2,3570000	37,03	87,27
Composição	88239	SINAPI	AJUDANTE DE CARPINTEIRO COM ENCARGOS COMPLEMENTARES	SEDI - SERVIÇOS	H	1,4440000	29,57	42,69
Insumo	00004491	SINAPI	PONTALETE *7,5 X 7,5* CM EM PINUS, MISTA OU EQUIVALENTE DA REGIAO - BRUTA	Material	M	0,3700000	8,38	3,10



<b>Secretaria de Atenção Especializada à Saúde</b> Centro de Atenção Psicossocial - Porte 3 - Área Construída: 721,00m²	<b>BDI Geral:</b> 20,81%	<b>Encargo Social Mensalista:</b> 70,77%	<b>Data:</b> 06/05/2025
<b>Bancos:</b> SINAPI (06/2024) - CPOS/CDHU (06/2024) - SBC (06/2024) - ORSE (06/2024) - IOPES (06/2024) - EMOP (06/2024) - SETOP (04/2024) - SEINFRA (028) - AGETOP CIVIL (06/2024)	<b>BDI Equipamentos:</b> 13,51%	<b>Encargo Social Horista:</b> 114,35%	<b>Revisão:</b> <b>01</b>

Item	Código	Banco	Descrição		Und	Und	Quant.			Total
Insumo	00005068	SINAPI	PREGO DE AÇO POLIDO COM CABECA 17 X 21 (2 X 11)	Material		KG	0,0950000	18,36	1,74	
Insumo	00006193	SINAPI	TABUA NAO APARELHADA *2,5 X 20" CM, EM MACARANDUBA/MASSARANDUBA, ANGELIM OU EQUIVALENTE DA REGIAO - BRUTA	Material		M	1,3800000	28,26	38,99	
Insumo	00002692	SINAPI	DESMOLDANTE PROTETOR PARA FORMAS DE MADEIRA, DE BASE OLEOSA EMULSIONADA EM AGUA	Material		L	0,0170000	7,97	0,13	
Insumo	00004517	SINAPI	SARRAFO *2,5 X 7,5" CM EM PINUS, MISTA OU EQUIVALENTE DA REGIAO - BRUTA	Material		M	0,4400000	2,93	1,28	

MO sem 96,67 LS => 0,00 MO com LS => 96,67  
Valor do 36,45 Valor com BDI => 211,65

	Código	Banco	Descrição	Tipo	Und	Quant.	Valor Unit	Total	
Composição	96536	SINAPI	FABRICAÇÃO, MONTAGEM E DESMONTAGEM DE FÔRMA PARA VIGA BALDRAME, EM MADEIRA SERRADA, E=25 MM, 4	FUES - FUNDAÇÕES E	m²	1,0000000	81,25	81,25	
Composição	88262	SINAPI	CARPINTEIRO DE FORMAS COM ENCARGOS COMPLEMENTARES	SEDI - SERVIÇOS	H	1,0880000	37,03	40,28	
Composição	91693	SINAPI	SERRA CIRCULAR DE BANCADA COM MOTOR ELÉTRICO POTÊNCIA DE 5HP, COM COIFA PARA DISCO 10" - CHI DIURNO.	CHOR - CUSTOS	CHI	0,0530000	39,87	2,11	
Composição	91692	SINAPI	SERRA CIRCULAR DE BANCADA COM MOTOR ELÉTRICO POTÊNCIA DE 5HP, COM COIFA PARA DISCO 10" - CHP DIURNO.	CHOR - CUSTOS	CHP	0,0130000	41,50	0,53	
Composição	88239	SINAPI	AJUDANTE DE CARPINTEIRO COM ENCARGOS COMPLEMENTARES	SEDI - SERVIÇOS	H	0,4770000	29,57	14,10	
Insumo	00006212	SINAPI	TABUA *2,5 X 30 CM EM PINUS, MISTA OU EQUIVALENTE DA REGIAO - BRUTA	Material	M	1,1340000	13,90	15,76	
Insumo	00040304	SINAPI	PREGO DE AÇO POLIDO COM CABECA DUPLA 17 X 27 (2 1/2 X 11)	Material	KG	0,0530000	22,66	1,20	
Insumo	00004517	SINAPI	SARRAFO *2,5 X 7,5" CM EM PINUS, MISTA OU EQUIVALENTE DA REGIAO - BRUTA	Material	M	0,5470000	2,93	1,60	
Insumo	00002692	SINAPI	DESMOLDANTE PROTETOR PARA FORMAS DE MADEIRA, DE BASE OLEOSA EMULSIONADA EM AGUA	Material	L	0,0167000	7,97	0,13	
Insumo	00004491	SINAPI	PONTALETE *7,5 X 7,5" CM EM PINUS, MISTA OU EQUIVALENTE DA REGIAO - BRUTA	Material	M	0,6050000	8,38	5,06	
Insumo	00005073	SINAPI	PREGO DE AÇO POLIDO COM CABECA 17 X 24 (2 1/4 X 11)	Material	KG	0,0260000	18,71	0,48	
				MO sem	42,77	LS =>	0,00	MO com LS =>	42,77
				Valor do	16,90			Valor com BDI =>	98,15

	Código	Banco	Descrição	Tipo	Und	Quant.	Valor Unit	Total	
Composição	90830	SINAPI	FECHADURA DE EMBUTIR COM CILINDRO, EXTERNA, COMPLETA, ACABAMENTO PADRÃO MÉDIO, INCLUSO EXECUÇÃO DE	ESQV -	UN	1,0000000	211,82	211,82	
Composição	88261	SINAPI	CARPINTEIRO DE ESQUADRIA COM ENCARGOS COMPLEMENTARES	SEDI - SERVIÇOS	H	1,0020000	39,30	39,37	
Composição	88316	SINAPI	SERVANTE COM ENCARGOS COMPLEMENTARES	SEDI - SERVIÇOS	H	0,5010000	28,69	14,37	
Insumo	00003081	SINAPI	FECHADURA ESPELHO PARA PORTA EXTERNA, EM ACO INOX (MAQUINA, TESTA E CONTRA-TESTA) E EM ZAMAC (MACANETA,	Material	CJ	1,0000000	158,08	158,08	
				MO sem	40,57	LS =>	0,00	MO com LS =>	40,57
				Valor do	44,07			Valor com BDI =>	255,89

	Código	Banco	Descrição	Tipo	Und	Quant.	Valor Unit	Total	
Composição	91166	SINAPI	FIXAÇÃO DE TUBOS HORIZONTAIS DE PEX OU MULTICAMADAS, DIÂMETROS IGUAIS OU INFERIORES A 40 MM, COM	INHI - INSTALAÇÕES	M	1,0000000	4,84	4,84	
Composição	88248	SINAPI	AUXILIAR DE ENCANADOR OU BOMBEIRO HIDRÁULICO COM ENCARGOS COMPLEMENTARES	SEDI - SERVIÇOS	H	0,0129000	29,10	0,37	
Composição	88267	SINAPI	ENCANADOR OU BOMBEIRO HIDRÁULICO COM ENCARGOS COMPLEMENTARES	SEDI - SERVIÇOS	H	0,0569000	36,22	2,06	
Insumo	00004350	SINAPI	BUCHA DE NYLON, DIAMETRO DO FURO 8 MM, COMPRIMENTO 40 MM, COM PARAFUSO DE ROSCA SOBERBA, CABECA CHATA,	Material	UN	1,4000000	0,88	1,23	
Insumo	00000408	SINAPI	ABRACADEIRA DE NYLON PARA AMARRACAO DE CABOS, COMPRIMENTO DE 390 X *4,6" MM	Material	UN	1,3333000	0,89	1,18	
				MO sem	1,85	LS =>	0,00	MO com LS =>	1,85
				Valor do	1,00			Valor com BDI =>	5,84

	Código	Banco	Descrição	Tipo	Und	Quant.	Valor Unit	Total	
Composição	91170	SINAPI	FIXAÇÃO DE TUBOS HORIZONTAIS DE PVC ÁGUA, PVC ESGOTO, PVC ÁGUA PLUVIAL, CPVC, PPR, COBRE OU AÇO, DIÂMETROS	INHI - INSTALAÇÕES	M	1,0000000	13,30	13,30	
Composição	88267	SINAPI	ENCANADOR OU BOMBEIRO HIDRÁULICO COM ENCARGOS COMPLEMENTARES	SEDI - SERVIÇOS	H	0,2114000	36,22	7,65	
Composição	88248	SINAPI	AUXILIAR DE ENCANADOR OU BOMBEIRO HIDRÁULICO COM ENCARGOS COMPLEMENTARES	SEDI - SERVIÇOS	H	0,0480000	29,10	1,39	
Insumo	00000392	SINAPI	ABRACADEIRA EM AÇO PARA AMARRACAO DE ELETRODUTOS, TIPO D, COM 1/2" E PARAFUSO DE FIXACAO	Material	UN	1,7857000	2,39	4,26	
				MO sem	6,92	LS =>	0,00	MO com LS =>	6,92
				Valor do	2,76			Valor com BDI =>	16,06

	Código	Banco	Descrição	Tipo	Und	Quant.	Valor Unit	Total	
Composição	90279	SINAPI	GRAUTE FGK=20 MPA; TRAÇO 1:0.04:1.8:2,1 (EM MASSA SECA DE CIMENTO/ CAL/ AREIA GROSSA/ BRITA 0) - PREPARO	FUES - FUNDAÇÕES E	m³	1,0000000	533,37	533,37	
Composição	88831	SINAPI	BETONEIRA CAPACIDADE NOMINAL DE 400 L, CAPACIDADE DE MISTURA 280 L, MOTOR ELÉTRICO TRIFÁSICO POTÊNCIA DE 2	CHOR - CUSTOS	CHI	0,4931000	0,40	0,19	
Composição	88377	SINAPI	OPERADOR DE BETONEIRA ESTACIONÁRIA/MISTURADOR COM ENCARGOS COMPLEMENTARES	SEDI - SERVIÇOS	H	1,6069000	31,83	51,14	
Composição	88830	SINAPI	BETONEIRA CAPACIDADE NOMINAL DE 400 L, CAPACIDADE DE MISTURA 280 L, MOTOR ELÉTRICO TRIFÁSICO POTÊNCIA DE 2	CHOR - CUSTOS	CHP	1,1138000	2,23	2,48	
Composição	88316	SINAPI	SERVENTE COM ENCARGOS COMPLEMENTARES	SEDI - SERVIÇOS	H	2,5492000	28,69	73,13	
Insumo	00004720	SINAPI	PEDRA BRITADA N. 0, OU PEDRISCO (4,8 A 9,5 MM) POSTO PEDREIRA/FORNECEDOR, SEM FRETE	Material	m³	0,5882000	126,33	74,30	
Insumo	00001379	SINAPI	CIMENTO PORTLAND COMPOSTO CP II-32	Material	KG	420,1527000	0,62	260,49	
Insumo	00001106	SINAPI	CAL HIDRATADA CH-I PARA ARGAMASSAS	Material	KG	15,1255000	1,36	20,57	
Insumo	00000367	SINAPI	AREIA GROSSA - POSTO JAZIDA/FORNECEDOR (RETIRADO NA JAZIDA, SEM TRANSPORTE)	Material	m³	0,6302000	81,04	51,07	
				MO sem	89,50	LS =>	0,00	MO com LS =>	89,50
				Valor do	110,99			Valor com BDI =>	644,36

	Código	Banco	Descrição	Tipo	Und	Quant.	Valor Unit	Total	
Composição	89994	SINAPI	GRAUTEAMENTO DE CINTA INTERMEDIÁRIA OU DE CONTRAVERGA EM ALVENARIA ESTRUTURAL. AF_09/2021	FUES - FUNDAÇÕES E	m³	1,0000000	914,93	914,93	
Composição	88309	SINAPI	PEDREIRO COM ENCARGOS COMPLEMENTARES	SEDI - SERVIÇOS	H	4,8469000	37,26	180,59	
Composição	90279	SINAPI	GRAUTE FGK=20 MPA; TRAÇO 1.0,04:1.8,2.1 (EM MASSA SECA DE CIMENTO/ CAL/ AREIA GROSSA/ BRITA 0) - PREPARO	FUES - FUNDAÇÕES E	m³	1,2030000	533,37	641,64	
Composição	88316	SINAPI	SERVENTE COM ENCARGOS COMPLEMENTARES	SEDI - SERVIÇOS	H	3,2313000	28,69	92,70	
				MO sem	309,44	LS =>	0,00	MO com LS =>	309,44
				Valor do	190,39			Valor com BDI =>	1.105,32

	Código	Banco	Descrição	Tipo	Und	Quant.	Valor Unit	Total	
Composição	89995	SINAPI	GRAUTEAMENTO DE CINTA SUPERIOR OU DE VERGA EM ALVENARIA ESTRUTURAL. AF_09/2021	FUES - FUNDAÇÕES E	m³	1,0000000	1.059,73	1.059,73	
Composição	88316	SINAPI	SERVENTE COM ENCARGOS COMPLEMENTARES	SEDI - SERVIÇOS	H	4,9432000	28,69	141,82	
Composição	90279	SINAPI	GRAUTE FGK=20 MPA; TRAÇO 1:0,04:1,8:2,1 (EM MASSA SECA DE CIMENTO/ CAL/ AREIA GROSSA/ BRITA 0) - PREPARO	FUES - FUNDAÇÕES E	m³	1,2030000	533,37	641,64	
Composição	88309	SINAPI	PEDREIRO COM ENCARGOS COMPLEMENTARES	SEDI - SERVIÇOS	H	7,4148000	37,26	276,27	
				MO sem	416,35	LS =>	0,00	MO com LS =>	416,35
				Valor do	220,52			Valor com BDI =>	1.280,25

	Código	Banco	Descrição	Tipo	Und	Quant.	Valor Unit	Total	
Composição	89993	SINAPI	GRAUTEAMENTO VERTICAL EM ALVENARIA ESTRUTURAL. AF_09/2021	FUES - FUNDAÇÕES E	m³	1,0000000	1.109,48	1.109,48	
Composição	90279	SINAPI	GRAUTE FGK=20 MPA; TRAÇO 1:0,04:1,8:2,1 (EM MASSA SECA DE CIMENTO/ CAL/ AREIA GROSSA/ BRITA 0) - PREPARO	FUES - FUNDAÇÕES E	m³	1,2030000	533,37	641,64	
Composição	88316	SINAPI	SERVENTE COM ENCARGOS COMPLEMENTARES	SEDI - SERVIÇOS	H	5,5315000	28,69	158,69	
Composição	88309	SINAPI	PEDREIRO COM ENCARGOS COMPLEMENTARES	SEDI - SERVIÇOS	H	8,2973000	37,26	309,15	
				MO sem	453,10	LS =>	0,00	MO com LS =>	453,10
				Valor do	230,88			Valor com BDI =>	1.340,36

	Código	Banco	Descrição	Tipo	Und	Quant.	Valor Unit	Total	
Composição	93267	SINAPI	GRUA ASCENCIONAL, LANÇA DE 30 M, CAPACIDADE DE 1,0 T A 30 M, ALTURA ATÉ 39 M DEPRECIAÇÃO. AF_05/2023	CHOR - CUSTOS	H	1,0000000	29,86	29,86	
Insumo	00036494	SINAPI	GRUA ASCENCIONAL, LANÇA DE 30 M, CAPACIDADE DE 1,0 T A 30 M, ALTURA ATE 39 M	Equipamento para	UN	0,0000400	746.558,98	29,86	
				MO sem	0,00	LS =>	0,00	MO com LS =>	0,00
				Valor do	6,21			Valor com BDI =>	36,07

	Código	Banco	Descrição	Tipo	Und	Quant.	Valor Unit	Total	
Composição	93269	SINAPI	GRUA ASCENCIONAL, LANÇA DE 30 M, CAPACIDADE DE 1,0 T A 30 M, ALTURA ATÉ 39 M JUROS. AF_05/2023	CHOR - CUSTOS	H	1,0000000	10,07	10,07	
Insumo	00036494	SINAPI	GRUA ASCENCIONAL, LANÇA DE 30 M, CAPACIDADE DE 1,0 T A 30 M, ALTURA ATE 39 M	Equipamento para	UN	0,0000135	746.558,98	10,07	
				MO sem	0,00	LS =>	0,00	MO com LS =>	0,00
				Valor do	2,09			Valor com BDI =>	12,16

	Código	Banco	Descrição	Tipo	Und	Quant.	Valor Unit	Total	
Composição	93270	SINAPI	GRUA ASCENCIONAL, LANÇA DE 30 M, CAPACIDADE DE 1,0 T A 30 M, ALTURA ATÉ 39 M MANUTENÇÃO. AF_05/2023	CHOR - CUSTOS	H	1,0000000	29,86	29,86	
Insumo	00036494	SINAPI	GRUA ASCENCIONAL, LANÇA DE 30 M, CAPACIDADE DE 1,0 T A 30 M, ALTURA ATE 39 M	Equipamento para	UN	0,0000400	746.558,98	29,86	
				MO sem	0,00	LS =>	0,00	MO com LS =>	0,00
				Valor do	6,21			Valor com BDI =>	36,07

	Código	Banco	Descrição	Tipo	Und	Quant.	Valor Unit	Total	
Composição	93271	SINAPI	GRUA ASCENCIONAL, LANÇA DE 30 M, CAPACIDADE DE 1,0 T A 30 M, ALTURA ATÉ 39 M MATERIAIS NA OPERAÇÃO. AF_05/2023	CHOR - CUSTOS	H	1,0000000	10,84	10,84	
Insumo	00002705	SINAPI	ENERGIA ELETRICA ATE 2000 KWH INDUSTRIAL, SEM DEMANDA	Franquia	KWH	9,3500000	1,16	10,84	
				MO sem	0,00	LS =>	0,00	MO com LS =>	0,00
				Valor do	2,25			Valor com BDI =>	13,09

	Código	Banco	Descrição	Tipo	Und	Quant.	Valor Unit	Total	
Composição	93272	SINAPI	GRUA ASCENCIONAL, LANÇA DE 30 M, CAPACIDADE DE 1,0 T A 30 M, ALTURA ATÉ 39 M - CHP DIURNO. AF_05/2023	CHOR - CUSTOS	CHP	1,0000000	122,90	122,90	
Composição	93270	SINAPI	GRUA ASCENCIONAL, LANÇA DE 30 M, CAPACIDADE DE 1,0 T A 30 M, ALTURA ATÉ 39 M MANUTENÇÃO. AF_05/2023	CHOR - CUSTOS	H	1,0000000	29,86	29,86	
Composição	93269	SINAPI	GRUA ASCENCIONAL, LANÇA DE 30 M, CAPACIDADE DE 1,0 T A 30 M, ALTURA ATÉ 39 M JUROS. AF_05/2023	CHOR - CUSTOS	H	1,0000000	10,07	10,07	
Composição	93267	SINAPI	GRUA ASCENCIONAL, LANÇA DE 30 M, CAPACIDADE DE 1,0 T A 30 M, ALTURA ATÉ 39 M DEPRECIAÇÃO. AF_05/2023	CHOR - CUSTOS	H	1,0000000	29,86	29,86	
Composição	88296	SINAPI	OPERADOR DE GUINDASTE COM ENCARGOS COMPLEMENTARES	SEDI - SERVIÇOS	H	1,0000000	42,27	42,27	
Composição	93271	SINAPI	GRUA ASCENCIONAL, LANÇA DE 30 M, CAPACIDADE DE 1,0 T A 30 M, ALTURA ATÉ 39 M MATERIAIS NA OPERAÇÃO. AF_05/2023	CHOR - CUSTOS	H	1,0000000	10,84	10,84	
				MO sem	34,56	LS =>	0,00	MO com LS =>	34,56
				Valor do	25,57			Valor com BDI =>	148,47

	Código	Banco	Descrição	Tipo	Und	Quant.	Valor Unit	Total
Composição	93274	SINAPI	GRUA ASCENCIONAL, LANÇA DE 30 M, CAPACIDADE DE 1,0 T A 30 M, ALTURA ATÉ 39 M - CHI DIURNO. AF_05/2023	CHOR - CUSTOS	CHI	1,0000000	82,20	82,20
Composição	93269	SINAPI	GRUA ASCENCIONAL, LANÇA DE 30 M, CAPACIDADE DE 1,0 T A 30 M, ALTURA ATÉ 39 M JUROS. AF_05/2023	CHOR - CUSTOS	H	1,0000000	10,07	10,07
Composição	93267	SINAPI	GRUA ASCENCIONAL, LANÇA DE 30 M, CAPACIDADE DE 1,0 T A 30 M, ALTURA ATÉ 39 M DEPRECIAÇÃO. AF_05/2023	CHOR - CUSTOS	H	1,0000000	29,86	29,86
Composição	88296	SINAPI	OPERADOR DE GUINDASTE COM ENCARGOS COMPLEMENTARES	SEDI - SERVIÇOS	H	1,0000000	42,27	42,27



<b>Secretaria de Atenção Especializada à Saúde</b> Centro de Atenção Psicossocial - Porte 3 - Área Construída: 721,00m²			<b>BDI Geral:</b> 20,81%	<b>Encargo Social Mensalista:</b> 70,77%	<b>Data:</b> 06/05/2025
<b>Bancos:</b> SINAPI (06/2024) - CPOS/CDHU (06/2024) - SBC (06/2024) - ORSE (06/2024) - IOPES (06/2024) - EMOP (06/2024) - SETOP (04/2024) - SEINFRA (028) - AGETOP CIVIL (06/2024)			<b>BDI Equipamentos:</b> 13,51%	<b>Encargo Social Horista:</b> 114,35%	<b>Revisão:</b> <b>01</b>

Item	Código	Banco	Descrição		Und	Und	Quant.			Total
				MO sem	34,56	LS ==>	0,00	MO com LS ==>		34,56
				Valor do	17,10			Valor com BDI ==>		99,30
	Código	Banco	Descrição	Tipo		Und	Quant.	Valor Unit		Total
Composição	93282	SINAPI	GUINCHO ELÉTRICO DE COLUNA, CAPACIDADE 400 KG, COM MOTO FREIO, MOTOR TRIFÁSICO DE 1,25 CV - CHI DIURNO.	CHOR - CUSTOS		CHI	1,0000000	31,91		31,91
Composição	88295	SINAPI	OPERADOR DE GUINCHO COM ENCARGOS COMPLEMENTARES	SEDI - SERVIÇOS		H	1,0000000	31,55		31,55
Composição	93277	SINAPI	GUINCHO ELÉTRICO DE COLUNA, CAPACIDADE 400 KG, COM MOTO FREIO, MOTOR TRIFÁSICO DE 1,25 CV - DEPRECIAÇÃO.	CHOR - CUSTOS		H	1,0000000	0,30		0,30
Composição	93278	SINAPI	GUINCHO ELÉTRICO DE COLUNA, CAPACIDADE 400 KG, COM MOTO FREIO, MOTOR TRIFÁSICO DE 1,25 CV - JUROS. AF_03/2016	CHOR - CUSTOS		H	1,0000000	0,06		0,06
				MO sem	23,84	LS ==>	0,00	MO com LS ==>		23,84
				Valor do	6,64			Valor com BDI ==>		38,55
	Código	Banco	Descrição	Tipo		Und	Quant.	Valor Unit		Total
Composição	93281	SINAPI	GUINCHO ELÉTRICO DE COLUNA, CAPACIDADE 400 KG, COM MOTO FREIO, MOTOR TRIFÁSICO DE 1,25 CV - CHP DIURNO.	CHOR - CUSTOS		CHP	1,0000000	33,09		33,09
Composição	93279	SINAPI	GUINCHO ELÉTRICO DE COLUNA, CAPACIDADE 400 KG, COM MOTO FREIO, MOTOR TRIFÁSICO DE 1,25 CV - MANUTENÇÃO.	CHOR - CUSTOS		H	1,0000000	0,28		0,28
Composição	93278	SINAPI	GUINCHO ELÉTRICO DE COLUNA, CAPACIDADE 400 KG, COM MOTO FREIO, MOTOR TRIFÁSICO DE 1,25 CV - JUROS. AF_03/2016	CHOR - CUSTOS		H	1,0000000	0,06		0,06
Composição	93277	SINAPI	GUINCHO ELÉTRICO DE COLUNA, CAPACIDADE 400 KG, COM MOTO FREIO, MOTOR TRIFÁSICO DE 1,25 CV - DEPRECIAÇÃO.	CHOR - CUSTOS		H	1,0000000	0,30		0,30
Composição	93280	SINAPI	GUINCHO ELÉTRICO DE COLUNA, CAPACIDADE 400 KG, COM MOTO FREIO, MOTOR TRIFÁSICO DE 1,25 CV - MATERIAIS NA	CHOR - CUSTOS		H	1,0000000	0,90		0,90
Composição	88295	SINAPI	OPERADOR DE GUINCHO COM ENCARGOS COMPLEMENTARES	SEDI - SERVIÇOS		H	1,0000000	31,55		31,55
				MO sem	23,84	LS ==>	0,00	MO com LS ==>		23,84
				Valor do	6,88			Valor com BDI ==>		39,97
	Código	Banco	Descrição	Tipo		Und	Quant.	Valor Unit		Total
Composição	93277	SINAPI	GUINCHO ELÉTRICO DE COLUNA, CAPACIDADE 400 KG, COM MOTO FREIO, MOTOR TRIFÁSICO DE 1,25 CV - DEPRECIAÇÃO.	CHOR - CUSTOS		H	1,0000000	0,30		0,30
Insumo	00036487	SINAPI	GUINCHO ELETRICO DE COLUNA, CAPACIDADE 400 KG, COM MOTO FREIO, MOTOR TRIFASICO DE 1,25 CV	Equipamento para		UN	0,0000640	4.724,77		0,30
				MO sem	0,00	LS ==>	0,00	MO com LS ==>		0,00
				Valor do	0,06			Valor com BDI ==>		0,36
	Código	Banco	Descrição	Tipo		Und	Quant.	Valor Unit		Total
Composição	93278	SINAPI	GUINCHO ELÉTRICO DE COLUNA, CAPACIDADE 400 KG, COM MOTO FREIO, MOTOR TRIFÁSICO DE 1,25 CV - JUROS. AF_03/2016	CHOR - CUSTOS		H	1,0000000	0,06		0,06
Insumo	00036487	SINAPI	GUINCHO ELETRICO DE COLUNA, CAPACIDADE 400 KG, COM MOTO FREIO, MOTOR TRIFASICO DE 1,25 CV	Equipamento para		UN	0,0000148	4.724,77		0,06
				MO sem	0,00	LS ==>	0,00	MO com LS ==>		0,00
				Valor do	0,01			Valor com BDI ==>		0,07
	Código	Banco	Descrição	Tipo		Und	Quant.	Valor Unit		Total
Composição	93279	SINAPI	GUINCHO ELÉTRICO DE COLUNA, CAPACIDADE 400 KG, COM MOTO FREIO, MOTOR TRIFÁSICO DE 1,25 CV - MANUTENÇÃO.	CHOR - CUSTOS		H	1,0000000	0,28		0,28
Insumo	00036487	SINAPI	GUINCHO ELETRICO DE COLUNA, CAPACIDADE 400 KG, COM MOTO FREIO, MOTOR TRIFASICO DE 1,25 CV	Equipamento para		UN	0,0000600	4.724,77		0,28
				MO sem	0,00	LS ==>	0,00	MO com LS ==>		0,00
				Valor do	0,05			Valor com BDI ==>		0,33
	Código	Banco	Descrição	Tipo		Und	Quant.	Valor Unit		Total
Composição	93280	SINAPI	GUINCHO ELÉTRICO DE COLUNA, CAPACIDADE 400 KG, COM MOTO FREIO, MOTOR TRIFÁSICO DE 1,25 CV - MATERIAIS NA	CHOR - CUSTOS		H	1,0000000	0,90		0,90
Insumo	00002705	SINAPI	ENERGIA ELETRICA ATE 2000 KWH INDUSTRIAL, SEM DEMANDA	Franquia		KWH	0,7800000	1,16		0,90
				MO sem	0,00	LS ==>	0,00	MO com LS ==>		0,00
				Valor do	0,18			Valor com BDI ==>		1,08
	Código	Banco	Descrição	Tipo		Und	Quant.	Valor Unit		Total
Composição	93288	SINAPI	GUINDASTE HIDRÁULICO AUTOPROPELIDO, COM LANÇA TELESCÓPICA 40 M, CAPACIDADE MÁXIMA 60 T, POTÊNCIA 260 KW -	CHOR - CUSTOS		CHI	1,0000000	192,38		192,38
Composição	88296	SINAPI	OPERADOR DE GUINDASTE COM ENCARGOS COMPLEMENTARES	SEDI - SERVIÇOS		H	1,0000000	42,27		42,27
Composição	93296	SINAPI	GUINDASTE HIDRÁULICO AUTOPROPELIDO, COM LANÇA TELESCÓPICA 40 M, CAPACIDADE MÁXIMA 60 T, POTÊNCIA 260 KW -	CHOR - CUSTOS		H	1,0000000	14,30		14,30
Composição	93284	SINAPI	GUINDASTE HIDRÁULICO AUTOPROPELIDO, COM LANÇA TELESCÓPICA 40 M, CAPACIDADE MÁXIMA 60 T, POTÊNCIA 260 KW -	CHOR - CUSTOS		H	1,0000000	35,39		35,39
Composição	93283	SINAPI	GUINDASTE HIDRÁULICO AUTOPROPELIDO, COM LANÇA TELESCÓPICA 40 M, CAPACIDADE MÁXIMA 60 T, POTÊNCIA 260 KW -	CHOR - CUSTOS		H	1,0000000	100,42		100,42
				MO sem	34,56	LS ==>	0,00	MO com LS ==>		34,56
				Valor do	40,03			Valor com BDI ==>		232,41
	Código	Banco	Descrição	Tipo		Und	Quant.	Valor Unit		Total
Composição	93287	SINAPI	GUINDASTE HIDRÁULICO AUTOPROPELIDO, COM LANÇA TELESCÓPICA 40 M, CAPACIDADE MÁXIMA 60 T, POTÊNCIA 260 KW -	CHOR - CUSTOS		CHP	1,0000000	368,88		368,88
Composição	88296	SINAPI	OPERADOR DE GUINDASTE COM ENCARGOS COMPLEMENTARES	SEDI - SERVIÇOS		H	1,0000000	42,27		42,27
Composição	93284	SINAPI	GUINDASTE HIDRÁULICO AUTOPROPELIDO, COM LANÇA TELESCÓPICA 40 M, CAPACIDADE MÁXIMA 60 T, POTÊNCIA 260 KW -	CHOR - CUSTOS		H	1,0000000	35,39		35,39
Composição	93283	SINAPI	GUINDASTE HIDRÁULICO AUTOPROPELIDO, COM LANÇA TELESCÓPICA 40 M, CAPACIDADE MÁXIMA 60 T, POTÊNCIA 260 KW -	CHOR - CUSTOS		H	1,0000000	100,42		100,42
Composição	93296	SINAPI	GUINDASTE HIDRÁULICO AUTOPROPELIDO, COM LANÇA TELESCÓPICA 40 M, CAPACIDADE MÁXIMA 60 T, POTÊNCIA 260 KW -	CHOR - CUSTOS		H	1,0000000	14,30		14,30
Composição	93285	SINAPI	GUINDASTE HIDRÁULICO AUTOPROPELIDO, COM LANÇA TELESCÓPICA 40 M, CAPACIDADE MÁXIMA 60 T, POTÊNCIA 260 KW -	CHOR - CUSTOS		H	1,0000000	161,42		161,42
Composição	93286	SINAPI	GUINDASTE HIDRÁULICO AUTOPROPELIDO, COM LANÇA TELESCÓPICA 40 M, CAPACIDADE MÁXIMA 60 T, POTÊNCIA 260 KW -	CHOR - CUSTOS		H	1,0000000	15,08		15,08
				MO sem	34,56	LS ==>	0,00	MO com LS ==>		34,56
				Valor do	76,76			Valor com BDI ==>		445,64
	Código	Banco	Descrição	Tipo		Und	Quant.	Valor Unit		Total
Composição	93283	SINAPI	GUINDASTE HIDRÁULICO AUTOPROPELIDO, COM LANÇA TELESCÓPICA 40 M, CAPACIDADE MÁXIMA 60 T, POTÊNCIA 260 KW -	CHOR - CUSTOS		H	1,0000000	100,42		100,42
Insumo	00044474	SINAPI	GUINDASTE HIDRAULICO AUTOPROPELIDO, COM LANCA TELESCOPICA 40 M, CAPACIDADE MAXIMA 60 T, POTENCIA 260 KW,	Equipamento para		UN	0,0000400	2.510.525,30		100,42
				MO sem	0,00	LS ==>	0,00	MO com LS ==>		0,00
				Valor do	20,89			Valor com BDI ==>		121,31
	Código	Banco	Descrição	Tipo		Und	Quant.	Valor Unit		Total
Composição	93296	SINAPI	GUINDASTE HIDRÁULICO AUTOPROPELIDO, COM LANÇA TELESCÓPICA 40 M, CAPACIDADE MÁXIMA 60 T, POTÊNCIA 260 KW -	CHOR - CUSTOS		H	1,0000000	14,30		14,30
Insumo	00044474	SINAPI	GUINDASTE HIDRAULICO AUTOPROPELIDO, COM LANCA TELESCOPICA 40 M, CAPACIDADE MAXIMA 60 T, POTENCIA 260 KW,	Equipamento para		UN	0,0000057	2.510.525,30		14,30
				MO sem	0,00	LS ==>	0,00	MO com LS ==>		0,00
				Valor do	2,97			Valor com BDI ==>		17,27
	Código	Banco	Descrição	Tipo		Und	Quant.	Valor Unit		Total
Composição	93284	SINAPI	GUINDASTE HIDRÁULICO AUTOPROPELIDO, COM LANÇA TELESCÓPICA 40 M, CAPACIDADE MÁXIMA 60 T, POTÊNCIA 260 KW -	CHOR - CUSTOS		H	1,0000000	35,39		35,39
Insumo	00044474	SINAPI	GUINDASTE HIDRAULICO AUTOPROPELIDO, COM LANCA TELESCOPICA 40 M, CAPACIDADE MAXIMA 60 T, POTENCIA 260 KW,	Equipamento para		UN	0,0000141	2.510.525,30		35,39
				MO sem	0,00	LS ==>	0,00	MO com LS ==>		0,00
				Valor do	7,36			Valor com BDI ==>		42,75
	Código	Banco	Descrição	Tipo		Und	Quant.	Valor Unit		Total
Composição	93285	SINAPI	GUINDASTE HIDRÁULICO AUTOPROPELIDO, COM LANÇA TELESCÓPICA 40 M, CAPACIDADE MÁXIMA 60 T, POTÊNCIA 260 KW -	CHOR - CUSTOS		H	1,0000000	161,42		161,42
Insumo	00044474	SINAPI	GUINDASTE HIDRAULICO AUTOPROPELIDO, COM LANCA TELESCOPICA 40 M, CAPACIDADE MAXIMA 60 T, POTENCIA 260 KW,	Equipamento para		UN	0,0000643	2.510.525,30		161,42
				MO sem	0,00	LS ==>	0,00	MO com LS ==>		0,00
				Valor do	33,59			Valor com BDI ==>		195,01
	Código	Banco	Descrição	Tipo		Und	Quant.	Valor Unit		Total
Composição	93286	SINAPI	GUINDASTE HIDRÁULICO AUTOPROPELIDO, COM LANÇA TELESCÓPICA 40 M, CAPACIDADE MÁXIMA 60 T, POTÊNCIA 260 KW -	CHOR - CUSTOS		H	1,0000000	15,08		15,08
Insumo	00002705	SINAPI	ENERGIA ELETRICA ATE 2000 KWH INDUSTRIAL, SEM DEMANDA	Franquia		KWH	13,0000000	1,16		15,08
				MO sem	0,00	LS ==>	0,00	MO com LS ==>		0,00
				Valor do	3,13			Valor com BDI ==>		18,21
	Código	Banco	Descrição	Tipo		Und	Quant.	Valor Unit		Total
Composição	5928	SINAPI	GUINDAUTO HIDRÁULICO, CAPACIDADE MÁXIMA DE CARGA 6200 KG, MOMENTO MÁXIMO DE CARGA 11,7 TM, ALCANCE MÁXIMO	CHOR - CUSTOS		CHP	1,0000000	300,67		300,67
Composição	91467	SINAPI	GUINDAUTO HIDRÁULICO, CAPACIDADE MÁXIMA DE CARGA 6200 KG, MOMENTO MÁXIMO DE CARGA 11,7 TM, ALCANCE MÁXIMO	CHOR - CUSTOS		H	1,0000000	157,52		157,52
Composição	89262	SINAPI	GUINDAUTO HIDRÁULICO, CAPACIDADE MÁXIMA DE CARGA 6200 KG, MOMENTO MÁXIMO DE CARGA 11,7 TM, ALCANCE MÁXIMO	CHOR - CUSTOS		H	1,0000000	46,24		46,24
Composição	91466	SINAPI	GUINDAUTO HIDRÁULICO, CAPACIDADE MÁXIMA DE CARGA 6200 KG, MOMENTO MÁXIMO DE CARGA 11,7 TM, ALCANCE MÁXIMO	CHOR - CUSTOS		H	1,0000000	4,05		4,05
Composição	88286	SINAPI	MOTORISTA OPERADOR DE MUNCK COM ENCARGOS COMPLEMENTARES	SEDI - SERVIÇOS		H	1,0000000	55,51		55,51
Composição	89259	SINAPI	GUINDAUTO HIDRÁULICO, CAPACIDADE MÁXIMA DE CARGA 6200 KG, MOMENTO MÁXIMO DE CARGA 11,7 TM, ALCANCE MÁXIMO	CHOR - CUSTOS		H	1,0000000	27,32		27,32
Composição	89260	SINAPI	GUINDAUTO HIDRÁULICO, CAPACIDADE MÁXIMA DE CARGA 6200 KG, MOMENTO MÁXIMO DE CARGA 11,7 TM, ALCANCE MÁXIMO	CHOR - CUSTOS		H	1,0000000	10,03		10,03
				MO sem	47,80	LS ==>	0,00	MO com LS ==>		47,80
				Valor do	62,56			Valor com BDI ==>		363,23
	Código	Banco	Descrição	Tipo		Und	Quant.	Valor Unit		Total
Composição	89259	SINAPI	GUINDAUTO HIDRÁULICO, CAPACIDADE MÁXIMA DE CARGA 6200 KG, MOMENTO MÁXIMO DE CARGA 11,7 TM, ALCANCE MÁXIMO	CHOR - CUSTOS		H	1,0000000	27,32		27,32
Insumo	00003363	SINAPI	GUINDAUTO HIDRAULICO, CAPACIDADE MAXIMA DE CARGA 6200 KG, MOMENTO MAXIMO DE CARGA 11,7 TM, ALCANCE MAXIMO	Equipamento para		UN	0,0000551	144.875,00		7,98
Insumo	00037752	SINAPI	CAMINHAO TOCO, PESO BRUTO TOTAL 16000 KG, CARGA UTIL MAXIMA 11030 KG, DISTANCIA ENTRE EIXOS 5,41 M, POTENCIA	Equipamento para		UN	0,0000343	563.990,17		19,34
				MO sem	0,00	LS ==>	0,00	MO com LS ==>		0,00
				Valor do	5,68			Valor com BDI ==>		33,00
	Código	Banco	Descrição	Tipo		Und	Quant.	Valor Unit		Total
Composição	91466	SINAPI	GUINDAUTO HIDRÁULICO, CAPACIDADE MÁXIMA DE CARGA 6200 KG, MOMENTO MÁXIMO DE CARGA 11,7 TM, ALCANCE MÁXIMO	CHOR - CUSTOS		H	1,0000000	4,05		4,05
Insumo	00003363	SINAPI	GUINDAUTO HIDRAULICO, CAPACIDADE MAXIMA DE CARGA 6200 KG, MOMENTO MAXIMO DE CARGA 11,7 TM, ALCANCE MAXIMO	Equipamento para		UN	0,0000058	144.875,00		0,84
Insumo	00037752	SINAPI	CAMINHAO TOCO, PESO BRUTO TOTAL 16000 KG, CARGA UTIL MAXIMA 11030 KG, DISTANCIA ENTRE EIXOS 5,41 M, POTENCIA	Equipamento para		UN	0,0000057	563.990,17		3,21
				MO sem	0,00	LS ==>	0,00	MO com LS ==>		0,00
				Valor do	0,84			Valor com BDI ==>		4,89
	Código	Banco	Descrição	Tipo		Und	Quant.	Valor Unit		Total
Composição	89260	SINAPI	GUINDAUTO HIDRÁULICO, CAPACIDADE MÁXIMA DE CARGA 6200 KG, MOMENTO MÁXIMO DE CARGA 11,7 TM, ALCANCE MÁXIMO							



<b>Secretaria de Atenção Especializada à Saúde</b> Centro de Atenção Psicossocial - Porte 3 - Área Construída: 721,00m²			<b>BDI Geral:</b> 20,81%	<b>Encargo Social Mensalista:</b> 70,77%	<b>Data:</b> 06/05/2025
<b>Bancos:</b> SINAPI (06/2024) - CPOS/CDHU (06/2024) - SBC (06/2024) - ORSE (06/2024) - IOPES (06/2024) - EMOP (06/2024) - SETOP (04/2024) - SEINFRA (028) - AGETOP CIVIL (06/2024)			<b>BDI Equipamentos:</b> 13,51%	<b>Encargo Social Horista:</b> 114,35%	<b>Revisão:</b> <b>01</b>

Item	Código	Banco	Descrição		Und	Und	Quant.			Total
Insumo	00037752	SINAPI	CAMINHÃO TOCO, PESO BRUTO TOTAL 16000 KG, CARGA UTIL MAXIMA 11030 KG, DISTANCIA ENTRE EIXOS 5,41 M, POTENCIA	Equipamento para		UN	0,0000141	563.990,17		7,95
				MO sem	0,00	LS =>		0,00 MO com LS =>		0,00
				Valor do	2,08			Valor com BDI =>		12,11
	Código	Banco	Descrição	Tipo		Und	Quant.	Valor Unit		Total
Composição	89262	SINAPI	GUINDAUTO HIDRÁULICO, CAPACIDADE MÁXIMA DE CARGA 6200 KG, MOMENTO MÁXIMO DE CARGA 11,7 TM, ALCANCE MÁXIMO	CHOR - CUSTOS		H	1,0000000	46,24		46,24
Insumo	00003363	SINAPI	GUINDAUTO HIDRAULICO, CAPACIDADE MAXIMA DE CARGA 6200 KG, MOMENTO MAXIMO DE CARGA 11,7 TM, ALCANCE MAXIMO	Equipamento para		UN	0,0000689	144.875,00		9,98
Insumo	00037752	SINAPI	CAMINHÃO TOCO, PESO BRUTO TOTAL 16000 KG, CARGA UTIL MAXIMA 11030 KG, DISTANCIA ENTRE EIXOS 5,41 M, POTENCIA	Equipamento para		UN	0,0000643	563.990,17		36,26
				MO sem	0,00	LS =>		0,00 MO com LS =>		0,00
				Valor do	9,62			Valor com BDI =>		55,86
	Código	Banco	Descrição	Tipo		Und	Quant.	Valor Unit		Total
Composição	91467	SINAPI	GUINDAUTO HIDRÁULICO, CAPACIDADE MÁXIMA DE CARGA 6200 KG, MOMENTO MÁXIMO DE CARGA 11,7 TM, ALCANCE MÁXIMO	CHOR - CUSTOS		H	1,0000000	157,52		157,52
Insumo	00004221	SINAPI	OLEO DIESEL COMBUSTIVEL COMUM METROPOLITANO S-10 OU S-500	Material		L	26,4300000	5,96		157,52
				MO sem	0,00	LS =>		0,00 MO com LS =>		0,00
				Valor do	32,77			Valor com BDI =>		190,29
	Código	Banco	Descrição	Tipo		Und	Quant.	Valor Unit		Total
Composição	88270	SINAPI	IMPERMEABILIZADOR COM ENCARGOS COMPLEMENTARES	SEDI - SERVIÇOS		H	1,0000000	37,37		37,37
Composição	95338	SINAPI	CURSO DE CAPACITAÇÃO PARA IMPERMEABILIZADOR (ENCARGOS COMPLEMENTARES) - HORISTA	SEDI - SERVIÇOS		H	1,0000000	0,67		0,67
Insumo	00037373	SINAPI	SEGURO - HORISTA (COLETADO CAIXA - ENCARGOS COMPLEMENTARES)	Material		H	1,0000000	0,04		0,04
Insumo	00037370	SINAPI	ALIMENTACAO - HORISTA (COLETADO CAIXA - ENCARGOS COMPLEMENTARES)	Material		H	1,0000000	3,92		3,92
Insumo	00037372	SINAPI	EXAMES - HORISTA (COLETADO CAIXA - ENCARGOS COMPLEMENTARES)	Material		H	1,0000000	1,34		1,34
Insumo	00037371	SINAPI	TRANSPORTE - HORISTA (COLETADO CAIXA - ENCARGOS COMPLEMENTARES)	Material		H	1,0000000	1,54		1,54
Insumo	00043489	SINAPI	EPI - FAMILIA PEDREIRO - HORISTA (ENCARGOS COMPLEMENTARES - COLETADO CAIXA)	Material		H	1,0000000	1,24		1,24
Insumo	00043465	SINAPI	FERRAMENTAS - FAMILIA PEDREIRO - HORISTA (ENCARGOS COMPLEMENTARES - COLETADO CAIXA)	Material		H	1,0000000	0,82		0,82
Insumo	00012873	SINAPI	IMPERMEABILIZADOR (HORISTA)	Mão de Obra		H	1,0000000	27,80		27,80
				MO sem	28,47	LS =>		0,00 MO com LS =>		28,47
				Valor do	7,77			Valor com BDI =>		45,14
	Código	Banco	Descrição	Tipo		Und	Quant.	Valor Unit		Total
Composição	92262	SINAPI	INSTALAÇÃO DE TESOURA (INTEIRA OU MEIA), BIAPOIADA, EM MADEIRA NÃO APARELHADA, PARA VÃOS MAIORES OU IGUAIS A	COBE - COBERTURA		UN	1,0000000	956,01		956,01
Composição	93287	SINAPI	GUINDASTE HIDRÁULICO AUTOPROPELIDO, COM LANÇA TELESCÓPICA 40 M, CAPACIDADE MÁXIMA 60 T, POTÊNCIA 260 KW -	CHOR - CUSTOS		CHP	0,1133000	368,88		41,79
Composição	88239	SINAPI	AJUDANTE DE CARPINTEIRO COM ENCARGOS COMPLEMENTARES	SEDI - SERVIÇOS		H	3,2110000	29,57		94,94
Composição	88262	SINAPI	CARPINTEIRO DE FORMAS COM ENCARGOS COMPLEMENTARES	SEDI - SERVIÇOS		H	10,4010000	37,03		385,14
Composição	93288	SINAPI	GUINDASTE HIDRÁULICO AUTOPROPELIDO, COM LANÇA TELESCÓPICA 40 M, CAPACIDADE MÁXIMA 60 T, POTÊNCIA 260 KW -	CHOR - CUSTOS		CHI	0,1570000	192,38		30,20
Insumo	00005075	SINAPI	PREGO DE ACO POLIDO COM CABECA 18 X 30 (2 3/4 X 10)	Material		KG	1,1250000	18,36		20,65
Insumo	00004425	SINAPI	VIGA NAO APARELHADA *6 X 12* CM, EM MACARANDUBA/MASSARANDUBA, ANGELIM OU EQUIVALENTE DA REGIAO - BRUTA	Material		M	9,0000000	42,30		380,70
Insumo	00040552	SINAPI	PARAFUSO, AUTOATARRAXANTE, CABECA CHATA, FENDA SIMPLES, EM ACO ZINCADO, 1/4" (6,35 MM) X 25 MM	Material		CENTO	0,0400000	64,93		2,59
				MO sem	370,18	LS =>		0,00 MO com LS =>		370,18
				Valor do	198,94			Valor com BDI =>		1.154,95
	Código	Banco	Descrição	Tipo		Und	Quant.	Valor Unit		Total
Composição	91978	SINAPI	INTERRUPTOR INTERMEDIÁRIO (1 MÓDULO), 10A/250V, SEM SUPORTE E SEM PLACA - FORNECIMENTO E INSTALAÇÃO.	INEL - INSTALAÇÃO		UN	1,0000000	45,66		45,66
Composição	88247	SINAPI	AUXILIAR DE ELETRICISTA COM ENCARGOS COMPLEMENTARES	SEDI - SERVIÇOS		H	0,4020000	30,23		12,15
Composição	88264	SINAPI	ELETRICISTA COM ENCARGOS COMPLEMENTARES	SEDI - SERVIÇOS		H	0,4020000	36,91		14,83
Insumo	00038115	SINAPI	INTERRUPTOR INTERMEDIARIO 10 A, 250 V (APENAS MODULO)	Material		UN	1,0000000	18,68		18,68
				MO sem	19,83	LS =>		0,00 MO com LS =>		19,83
				Valor do	9,50			Valor com BDI =>		55,16
	Código	Banco	Descrição	Tipo		Und	Quant.	Valor Unit		Total
Composição	91954	SINAPI	INTERRUPTOR PARALELO (1 MÓDULO), 10A/250V, SEM SUPORTE E SEM PLACA - FORNECIMENTO E INSTALAÇÃO. AF_03/2023	INEL - INSTALAÇÃO		UN	1,0000000	30,07		30,07
Composição	88247	SINAPI	AUXILIAR DE ELETRICISTA COM ENCARGOS COMPLEMENTARES	SEDI - SERVIÇOS		H	0,3170000	30,23		9,58
Composição	88264	SINAPI	ELETRICISTA COM ENCARGOS COMPLEMENTARES	SEDI - SERVIÇOS		H	0,3170000	36,91		11,70
Insumo	00038113	SINAPI	INTERRUPTOR PARALELO 10A, 250V (APENAS MODULO)	Material		UN	1,0000000	8,79		8,79
				MO sem	15,64	LS =>		0,00 MO com LS =>		15,64
				Valor do	6,25			Valor com BDI =>		36,32
	Código	Banco	Descrição	Tipo		Und	Quant.	Valor Unit		Total
Composição	91984	SINAPI	INTERRUPTOR PULSADOR CAMPAINHA (1 MÓDULO), 10A/250V, SEM SUPORTE E SEM PLACA - FORNECIMENTO E INSTALAÇÃO.	INEL - INSTALAÇÃO		UN	1,0000000	21,23		21,23
Composição	88247	SINAPI	AUXILIAR DE ELETRICISTA COM ENCARGOS COMPLEMENTARES	SEDI - SERVIÇOS		H	0,2320000	30,23		7,01
Composição	88264	SINAPI	ELETRICISTA COM ENCARGOS COMPLEMENTARES	SEDI - SERVIÇOS		H	0,2320000	36,91		8,56
Insumo	00038116	SINAPI	PULSADOR CAMPAINHA 10A, 250V (APENAS MODULO)	Material		UN	1,0000000	5,66		5,66
				MO sem	11,45	LS =>		0,00 MO com LS =>		11,45
				Valor do	4,41			Valor com BDI =>		25,64
	Código	Banco	Descrição	Tipo		Und	Quant.	Valor Unit		Total
Composição	91956	SINAPI	INTERRUPTOR SIMPLES (1 MÓDULO) COM INTERRUPTOR PARALELO (1 MÓDULO), 10A/250V, SEM SUPORTE E SEM PLACA -	INEL - INSTALAÇÃO		UN	1,0000000	48,16		48,16
Composição	88247	SINAPI	AUXILIAR DE ELETRICISTA COM ENCARGOS COMPLEMENTARES	SEDI - SERVIÇOS		H	0,4860000	30,23		14,69
Composição	88264	SINAPI	ELETRICISTA COM ENCARGOS COMPLEMENTARES	SEDI - SERVIÇOS		H	0,4860000	36,91		17,93
Insumo	00038112	SINAPI	INTERRUPTOR SIMPLES 10A, 250V (APENAS MODULO)	Material		UN	1,0000000	6,75		6,75
Insumo	00038113	SINAPI	INTERRUPTOR PARALELO 10A, 250V (APENAS MODULO)	Material		UN	1,0000000	8,79		8,79
				MO sem	23,98	LS =>		0,00 MO com LS =>		23,98
				Valor do	10,02			Valor com BDI =>		58,18
	Código	Banco	Descrição	Tipo		Und	Quant.	Valor Unit		Total
Composição	1979	ORSE	Isolamento acústico c/ painel em lâ de vidro e = 50mm (isover-santa marina ref psi - 30/50mm ou similar)	Isolamento Acústico		m²	1,0000000	65,12		65,12
Item	Código	Banco	Descrição	Tipo		Und	Quant.	Valor Unit		Total
Insumo	25	ORSE	Painel lâ de vidro e=50mm (isover-santa marina ref psi-30/50mm ou similar) - aplicado	Material		m²	1,0000000	65,12		65,12
Detalhamento de Cálculo ORSE										
Item	Código	Banco	Descrição	Tipo		Und	Quant.	Valor Unit		Total
Insumo	25	ORSE	Painel lâ de vidro e=50mm (isover-santa marina ref psi-30/50mm ou similar) - aplicado	Material		m²	1,0000000	65,12		65,12
				MO sem	0,00	LS =>		0,00 MO com LS =>		0,00
				Valor do	13,55			Valor com BDI =>		78,67
	Código	Banco	Descrição	Tipo		Und	Quant.	Valor Unit		Total
Composição	88441	SINAPI	JARDINEIRO COM ENCARGOS COMPLEMENTARES	SEDI - SERVIÇOS		H	1,0000000	29,85		29,85
Composição	95390	SINAPI	CURSO DE CAPACITAÇÃO PARA JARDINEIRO (ENCARGOS COMPLEMENTARES) - HORISTA	SEDI - SERVIÇOS		H	1,0000000	0,12		0,12
Insumo	00037372	SINAPI	EXAMES - HORISTA (COLETADO CAIXA - ENCARGOS COMPLEMENTARES)	Material		H	1,0000000	1,34		1,34
Insumo	00043465	SINAPI	FERRAMENTAS - FAMILIA PEDREIRO - HORISTA (ENCARGOS COMPLEMENTARES - COLETADO CAIXA)	Material		H	1,0000000	0,82		0,82
Insumo	00044503	SINAPI	JARDINEIRO (HORISTA)	Mão de Obra		H	1,0000000	20,83		20,83
Insumo	00043489	SINAPI	EPI - FAMILIA PEDREIRO - HORISTA (ENCARGOS COMPLEMENTARES - COLETADO CAIXA)	Material		H	1,0000000	1,24		1,24
Insumo	00037373	SINAPI	SEGURO - HORISTA (COLETADO CAIXA - ENCARGOS COMPLEMENTARES)	Material		H	1,0000000	0,04		0,04
Insumo	00037371	SINAPI	TRANSPORTE - HORISTA (COLETADO CAIXA - ENCARGOS COMPLEMENTARES)	Material		H	1,0000000	1,54		1,54
Insumo	00037370	SINAPI	ALIMENTACAO - HORISTA (COLETADO CAIXA - ENCARGOS COMPLEMENTARES)	Material		H	1,0000000	3,92		3,92
				MO sem	20,95	LS =>		0,00 MO com LS =>		20,95
				Valor do	6,21			Valor com BDI =>		36,06
	Código	Banco	Descrição	Tipo		Und	Quant.	Valor Unit		Total
Composição	96624	SINAPI	LASTRO COM MATERIAL GRANULAR (PEDRA BRITADA N.2), APLICADO EM PISOS OU LAJES SOBRE SOLO, ESPESSURA DE *10	FUES - FUNDAÇÕES E		m³	1,0000000	208,23		208,23
Composição	88316	SINAPI	SERVENTE COM ENCARGOS COMPLEMENTARES	SEDI - SERVIÇOS		H	0,6340000	28,69		18,18
Composição	91278	SINAPI	PLACA VIBRATÓRIA REVERSÍVEL COM MOTOR 4 TEMPOS A GASOLINA, FORÇA CENTRÍFUGA DE 25 KN (2500 KGF), POTÊNCIA	CHOR - CUSTOS		CHI	0,0300000	0,68		0,02
Composição	91277	SINAPI	PLACA VIBRATÓRIA REVERSÍVEL COM MOTOR 4 TEMPOS A GASOLINA, FORÇA CENTRÍFUGA DE 25 KN (2500 KGF), POTÊNCIA	CHOR - CUSTOS		CHP	0,0320000	9,65		0,30
Composição	88309	SINAPI	PEDREIRO COM ENCARGOS COMPLEMENTARES	SEDI - SERVIÇOS		H	1,5790000	37,26		58,83
Insumo	00004718	SINAPI	PEDRA BRITADA N. 2 (19 A 38 MM) POSTO PEDREIRA/FORNECEDOR, SEM FRETE	Material		m³	1,1900000	110,00		130,90
				MO sem	57,40	LS =>		0,00 MO com LS =>		57,40
				Valor do	43,33			Valor com BDI =>		251,56
	Código	Banco	Descrição	Tipo		Und	Quant.	Valor Unit		Total
Composição	86902	SINAPI	LAVATÓRIO LOUÇA BRANCA COM COLUNA, *44 X 35,5* CM, PADRÃO POPULAR - FORNECIMENTO E INSTALAÇÃO. AF_01/2020	INHI - INSTALAÇÕES		UN	1,0000000	358,26		358,26
Composição	88316	SINAPI	SERVENTE COM ENCARGOS COMPLEMENTARES	SEDI - SERVIÇOS		H	0,4443000	28,69		12,74
Composição	88267	SINAPI	ENCANADOR OU BOMBEIRO HIDRÁULICO COM ENCARGOS COMPLEMENTARES	SEDI - SERVIÇOS		H	0,8788000	36,22		31,83
Insumo	00037329	SINAPI	REJUNTE EPOXI, QUALQUER COR	Material		KG	0,0765000	101,41		7,75
Insumo	00004351	SINAPI	PARAFUSO NIQUELADO 3 1/2" COM ACABAMENTO CROMADO PARA FIXAR PEÇA SANITARIA, INCLUI PORCA CEGA, ARRUELA E	Material		UN	6,0000000	23,11		138,66
Insumo	00036794	SINAPI	LAVATÓRIO DE LOUCA BRANCA, COM COLUNA, DIMENSOES *44 X 35* CM (L X C)	Material		UN	1,0000000	167,28		167,28
				MO sem	33,45	LS =>		0,00 MO com LS =>		33,45
				Valor do	74,55			Valor com BDI =>		432,81
	Código	Banco	Descrição	Tipo		Und	Quant.	Valor Unit		Total



<b>Secretaria de Atenção Especializada à Saúde</b> Centro de Atenção Psicossocial - Porte 3 - Área Construída: 721,00m²			<b>BDI Geral:</b> 20,81%	<b>Encargo Social Mensalista:</b> 70,77%	<b>Data:</b> 06/05/2025
<b>Bancos:</b> SINAPI (06/2024) - CPOS/CDHU (06/2024) - SBC (06/2024) - ORSE (06/2024) - IOPES (06/2024) - EMOP (06/2024) - SETOP (04/2024) - SEINFRA (028) - AGETOP CIVIL (06/2024) 13,51%			<b>BDI Equipamentos:</b>	<b>Encargo Social Horista:</b> 114,35%	<b>Revisão:</b> <b>01</b>

Item	Código	Banco	Descrição		Und	Und	Quant.			Total
				MO sem	10,80	LS =>	0,00	MO com LS =>		10,80
				Valor do	3,53			Valor com BDI =>		20,52
	Código	Banco	Descrição	Tipo		Und	Quant.	Valor Unit		Total
Composição	88273	SINAPI	MARCENEIRO COM ENCARGOS COMPLEMENTARES	SEDI - SERVIÇOS		H	1,0000000	33,18		33,18
Composição	95340	SINAPI	CURSO DE CAPACITAÇÃO PARA MARCENEIRO (ENCARGOS COMPLEMENTARES) - HORISTA	SEDI - SERVIÇOS		H	1,0000000	0,40		0,40
Insumo	00012868	SINAPI	MARCENEIRO (HORISTA)	Mão de Obra		H	1,0000000	24,02		24,02
Insumo	00037373	SINAPI	SEGURO - HORISTA (COLETADO CAIXA - ENCARGOS COMPLEMENTARES)	Material		H	1,0000000	0,04		0,04
Insumo	00037370	SINAPI	ALIMENTACAO - HORISTA (COLETADO CAIXA - ENCARGOS COMPLEMENTARES)	Material		H	1,0000000	3,92		3,92
Insumo	00037372	SINAPI	EXAMES - HORISTA (COLETADO CAIXA - ENCARGOS COMPLEMENTARES)	Material		H	1,0000000	1,34		1,34
Insumo	00037371	SINAPI	TRANSPORTE - HORISTA (COLETADO CAIXA - ENCARGOS COMPLEMENTARES)	Material		H	1,0000000	1,54		1,54
Insumo	00043459	SINAPI	FERRAMENTAS - FAMILIA CARPINTEIRO DE FORMAS - HORISTA (ENCARGOS COMPLEMENTARES - COLETADO CAIXA)	Material		H	1,0000000	0,49		0,49
Insumo	00043483	SINAPI	EPI - FAMILIA CARPINTEIRO DE FORMAS - HORISTA (ENCARGOS COMPLEMENTARES - COLETADO CAIXA)	Material		H	1,0000000	1,43		1,43
				MO sem	24,42	LS =>	0,00	MO com LS =>		24,42
				Valor do	6,90			Valor com BDI =>		40,08
	Código	Banco	Descrição	Tipo		Und	Quant.	Valor Unit		Total
Composição	88274	SINAPI	MARMORISTA/GRANITEIRO COM ENCARGOS COMPLEMENTARES	SEDI - SERVIÇOS		H	1,0000000	30,73		30,73
Composição	95341	SINAPI	CURSO DE CAPACITAÇÃO PARA MARMORISTA/GRANITEIRO (ENCARGOS COMPLEMENTARES) - HORISTA	SEDI - SERVIÇOS		H	1,0000000	0,36		0,36
Insumo	00043489	SINAPI	EPI - FAMILIA PEDREIRO - HORISTA (ENCARGOS COMPLEMENTARES - COLETADO CAIXA)	Material		H	1,0000000	1,24		1,24
Insumo	00043465	SINAPI	FERRAMENTAS - FAMILIA PEDREIRO - HORISTA (ENCARGOS COMPLEMENTARES - COLETADO CAIXA)	Material		H	1,0000000	0,82		0,82
Insumo	00037372	SINAPI	EXAMES - HORISTA (COLETADO CAIXA - ENCARGOS COMPLEMENTARES)	Material		H	1,0000000	1,34		1,34
Insumo	00037371	SINAPI	TRANSPORTE - HORISTA (COLETADO CAIXA - ENCARGOS COMPLEMENTARES)	Material		H	1,0000000	1,54		1,54
Insumo	00037373	SINAPI	SEGURO - HORISTA (COLETADO CAIXA - ENCARGOS COMPLEMENTARES)	Material		H	1,0000000	0,04		0,04
Insumo	00004755	SINAPI	MARMORISTA / GRANITEIRO (HORISTA)	Mão de Obra		H	1,0000000	21,47		21,47
Insumo	00037370	SINAPI	ALIMENTACAO - HORISTA (COLETADO CAIXA - ENCARGOS COMPLEMENTARES)	Material		H	1,0000000	3,92		3,92
				MO sem	21,83	LS =>	0,00	MO com LS =>		21,83
				Valor do	6,39			Valor com BDI =>		37,12
	Código	Banco	Descrição	Tipo		Und	Quant.	Valor Unit		Total
Composição	100308	SINAPI	MECÂNICO DE REFRIGERAÇÃO COM ENCARGOS COMPLEMENTARES	SEDI - SERVIÇOS		H	1,0000000	33,23		33,23
Composição	100298	SINAPI	CURSO DE CAPACITAÇÃO PARA MECÂNICO DE REFRIGERAÇÃO (ENCARGOS COMPLEMENTARES) - HORISTA	SEDI - SERVIÇOS		H	1,0000000	0,75		0,75
Insumo	00037372	SINAPI	EXAMES - HORISTA (COLETADO CAIXA - ENCARGOS COMPLEMENTARES)	Material		H	1,0000000	1,34		1,34
Insumo	00037371	SINAPI	TRANSPORTE - HORISTA (COLETADO CAIXA - ENCARGOS COMPLEMENTARES)	Material		H	1,0000000	1,54		1,54
Insumo	00034794	SINAPI	MECANICO DE REFRIGERACAO (HORISTA)	Mão de Obra		H	1,0000000	23,59		23,59
Insumo	00043484	SINAPI	EPI - FAMILIA ELETRICISTA - HORISTA (ENCARGOS COMPLEMENTARES - COLETADO CAIXA)	Material		H	1,0000000	1,20		1,20
Insumo	00037370	SINAPI	ALIMENTACAO - HORISTA (COLETADO CAIXA - ENCARGOS COMPLEMENTARES)	Material		H	1,0000000	3,92		3,92
Insumo	00037373	SINAPI	SEGURO - HORISTA (COLETADO CAIXA - ENCARGOS COMPLEMENTARES)	Material		H	1,0000000	0,04		0,04
Insumo	00043460	SINAPI	FERRAMENTAS - FAMILIA ELETRICISTA - HORISTA (ENCARGOS COMPLEMENTARES - COLETADO CAIXA)	Material		H	1,0000000	0,85		0,85
				MO sem	24,34	LS =>	0,00	MO com LS =>		24,34
				Valor do	6,91			Valor com BDI =>		40,14
	Código	Banco	Descrição	Tipo		Und	Quant.	Valor Unit		Total
Composição	88277	SINAPI	MONTADOR (TUBO AÇO/EQUIPAMENTOS) COM ENCARGOS COMPLEMENTARES	SEDI - SERVIÇOS		H	1,0000000	47,20		47,20
Composição	95343	SINAPI	CURSO DE CAPACITAÇÃO PARA MONTADOR DE TUBO AÇO/EQUIPAMENTOS (ENCARGOS COMPLEMENTARES) - HORISTA	SEDI - SERVIÇOS		H	1,0000000	0,65		0,65
Insumo	00037371	SINAPI	TRANSPORTE - HORISTA (COLETADO CAIXA - ENCARGOS COMPLEMENTARES)	Material		H	1,0000000	1,54		1,54
Insumo	00043464	SINAPI	FERRAMENTAS - FAMILIA OPERADOR ESCAVADEIRA - HORISTA (ENCARGOS COMPLEMENTARES - COLETADO CAIXA)	Material		H	1,0000000	0,01		0,01
Insumo	00037372	SINAPI	EXAMES - HORISTA (COLETADO CAIXA - ENCARGOS COMPLEMENTARES)	Material		H	1,0000000	1,34		1,34
Insumo	00037373	SINAPI	SEGURO - HORISTA (COLETADO CAIXA - ENCARGOS COMPLEMENTARES)	Material		H	1,0000000	0,04		0,04
Insumo	00037370	SINAPI	ALIMENTACAO - HORISTA (COLETADO CAIXA - ENCARGOS COMPLEMENTARES)	Material		H	1,0000000	3,92		3,92
Insumo	00043488	SINAPI	EPI - FAMILIA OPERADOR ESCAVADEIRA - HORISTA (ENCARGOS COMPLEMENTARES - COLETADO CAIXA)	Material		H	1,0000000	0,86		0,86
Insumo	00002701	SINAPI	INSTALADOR DE TUBULACOES - TUBOS/EQUIPAMENTOS (HORISTA)	Mão de Obra		H	1,0000000	38,84		38,84
				MO sem	39,49	LS =>	0,00	MO com LS =>		39,49
				Valor do	9,82			Valor com BDI =>		57,02
	Código	Banco	Descrição	Tipo		Und	Quant.	Valor Unit		Total
Composição	88278	SINAPI	MONTADOR DE ESTRUTURA METÁLICA COM ENCARGOS COMPLEMENTARES	SEDI - SERVIÇOS		H	1,0000000	39,13		39,13
Composição	95344	SINAPI	CURSO DE CAPACITAÇÃO PARA MONTADOR DE ESTRUTURA METÁLICA (ENCARGOS COMPLEMENTARES) - HORISTA	SEDI - SERVIÇOS		H	1,0000000	0,41		0,41
Insumo	00037373	SINAPI	SEGURO - HORISTA (COLETADO CAIXA - ENCARGOS COMPLEMENTARES)	Material		H	1,0000000	0,04		0,04
Insumo	00044497	SINAPI	MONTADOR DE ESTRUTURAS METALICAS HORISTA	Mão de Obra		H	1,0000000	31,01		31,01
Insumo	00043488	SINAPI	EPI - FAMILIA OPERADOR ESCAVADEIRA - HORISTA (ENCARGOS COMPLEMENTARES - COLETADO CAIXA)	Material		H	1,0000000	0,86		0,86
Insumo	00037371	SINAPI	TRANSPORTE - HORISTA (COLETADO CAIXA - ENCARGOS COMPLEMENTARES)	Material		H	1,0000000	1,54		1,54
Insumo	00037370	SINAPI	ALIMENTACAO - HORISTA (COLETADO CAIXA - ENCARGOS COMPLEMENTARES)	Material		H	1,0000000	3,92		3,92
Insumo	00043464	SINAPI	FERRAMENTAS - FAMILIA OPERADOR ESCAVADEIRA - HORISTA (ENCARGOS COMPLEMENTARES - COLETADO CAIXA)	Material		H	1,0000000	0,01		0,01
Insumo	00037372	SINAPI	EXAMES - HORISTA (COLETADO CAIXA - ENCARGOS COMPLEMENTARES)	Material		H	1,0000000	1,34		1,34
				MO sem	31,42	LS =>	0,00	MO com LS =>		31,42
				Valor do	8,14			Valor com BDI =>		47,27
	Código	Banco	Descrição	Tipo		Und	Quant.	Valor Unit		Total
Composição	97063	SINAPI	MONTAGEM E DESMONTAGEM DE ANDAIME MODULAR FACHADEIRO, COM PISO METÁLICO, PARA EDIFÍCIOS COM MÚLTIPLOS	SEDI - SERVIÇOS		m²	1,0000000	27,66		27,66
Composição	100251	SINAPI	TRANSPORTE HORIZONTAL MANUAL, DE TUBO DE AÇO CARBONO LEVE OU MÉDIO, PRETO OU GALVANIZADO, COM DIÂMETRO	SEDI - SERVIÇOS		MXKM	0,1673000	17,55		2,93
Composição	88316	SINAPI	SERVENTE COM ENCARGOS COMPLEMENTARES	SEDI - SERVIÇOS		H	0,1058400	28,69		3,03
Composição	88278	SINAPI	MONTADOR DE ESTRUTURA METÁLICA COM ENCARGOS COMPLEMENTARES	SEDI - SERVIÇOS		H	0,5546000	39,13		21,70
				MO sem	21,55	LS =>	0,00	MO com LS =>		21,55
				Valor do	5,75			Valor com BDI =>		33,41
	Código	Banco	Descrição	Tipo		Und	Quant.	Valor Unit		Total
Composição	88282	SINAPI	MOTORISTA DE CAMINHÃO COM ENCARGOS COMPLEMENTARES	SEDI - SERVIÇOS		H	1,0000000	50,78		50,78
Composição	95347	SINAPI	CURSO DE CAPACITAÇÃO PARA MOTORISTA DE CAMINHÃO (ENCARGOS COMPLEMENTARES) - HORISTA	SEDI - SERVIÇOS		H	1,0000000	0,25		0,25
Insumo	00043464	SINAPI	FERRAMENTAS - FAMILIA OPERADOR ESCAVADEIRA - HORISTA (ENCARGOS COMPLEMENTARES - COLETADO CAIXA)	Material		H	1,0000000	0,01		0,01
Insumo	00043488	SINAPI	EPI - FAMILIA OPERADOR ESCAVADEIRA - HORISTA (ENCARGOS COMPLEMENTARES - COLETADO CAIXA)	Material		H	1,0000000	0,86		0,86
Insumo	00037370	SINAPI	ALIMENTACAO - HORISTA (COLETADO CAIXA - ENCARGOS COMPLEMENTARES)	Material		H	1,0000000	3,92		3,92
Insumo	00037373	SINAPI	SEGURO - HORISTA (COLETADO CAIXA - ENCARGOS COMPLEMENTARES)	Material		H	1,0000000	0,04		0,04
Insumo	00004093	SINAPI	MOTORISTA DE CAMINHAO (HORISTA)	Mão de Obra		H	1,0000000	42,82		42,82
Insumo	00037372	SINAPI	EXAMES - HORISTA (COLETADO CAIXA - ENCARGOS COMPLEMENTARES)	Material		H	1,0000000	1,34		1,34
Insumo	00037371	SINAPI	TRANSPORTE - HORISTA (COLETADO CAIXA - ENCARGOS COMPLEMENTARES)	Material		H	1,0000000	1,54		1,54
				MO sem	43,07	LS =>	0,00	MO com LS =>		43,07
				Valor do	10,56			Valor com BDI =>		61,34
	Código	Banco	Descrição	Tipo		Und	Quant.	Valor Unit		Total
Composição	88286	SINAPI	MOTORISTA OPERADOR DE MUNCK COM ENCARGOS COMPLEMENTARES	SEDI - SERVIÇOS		H	1,0000000	55,51		55,51
Composição	95351	SINAPI	CURSO DE CAPACITAÇÃO PARA MOTORISTA OPERADOR DE MUNCK (ENCARGOS COMPLEMENTARES) - HORISTA	SEDI - SERVIÇOS		H	1,0000000	0,88		0,88
Insumo	00037371	SINAPI	TRANSPORTE - HORISTA (COLETADO CAIXA - ENCARGOS COMPLEMENTARES)	Material		H	1,0000000	1,54		1,54
Insumo	00037370	SINAPI	ALIMENTACAO - HORISTA (COLETADO CAIXA - ENCARGOS COMPLEMENTARES)	Material		H	1,0000000	3,92		3,92
Insumo	00037373	SINAPI	SEGURO - HORISTA (COLETADO CAIXA - ENCARGOS COMPLEMENTARES)	Material		H	1,0000000	0,04		0,04
Insumo	00037372	SINAPI	EXAMES - HORISTA (COLETADO CAIXA - ENCARGOS COMPLEMENTARES)	Material		H	1,0000000	1,34		1,34
Insumo	00004096	SINAPI	MOTORISTA OPERADOR DE CAMINHAO COM MUNCK (HORISTA)	Mão de Obra		H	1,0000000	46,92		46,92
Insumo	00043464	SINAPI	FERRAMENTAS - FAMILIA OPERADOR ESCAVADEIRA - HORISTA (ENCARGOS COMPLEMENTARES - COLETADO CAIXA)	Material		H	1,0000000	0,01		0,01
Insumo	00043488	SINAPI	EPI - FAMILIA OPERADOR ESCAVADEIRA - HORISTA (ENCARGOS COMPLEMENTARES - COLETADO CAIXA)	Material		H	1,0000000	0,86		0,86
				MO sem	47,80	LS =>	0,00	MO com LS =>		47,80
				Valor do	11,55			Valor com BDI =>		67,06
	Código	Banco	Descrição	Tipo		Und	Quant.	Valor Unit		Total
Composição	88377	SINAPI	OPERADOR DE BETONEIRA ESTACIONÁRIA/MISTURADOR COM ENCARGOS COMPLEMENTARES	SEDI - SERVIÇOS		H	1,0000000	31,83		31,83
Composição	95389	SINAPI	CURSO DE CAPACITAÇÃO PARA OPERADOR DE BETONEIRA ESTACIONÁRIA/MISTURADOR (ENCARGOS COMPLEMENTARES) -	SEDI - SERVIÇOS		H	1,0000000	0,22		0,22
Insumo	00037372	SINAPI	EXAMES - HORISTA (COLETADO CAIXA - ENCARGOS COMPLEMENTARES)	Material		H	1,0000000	1,34		1,34
Insumo	00043488	SINAPI	EPI - FAMILIA OPERADOR ESCAVADEIRA - HORISTA (ENCARGOS COMPLEMENTARES - COLETADO CAIXA)	Material		H	1,0000000	0,86		0,86
Insumo	00037371	SINAPI	TRANSPORTE - HORISTA (COLETADO CAIXA - ENCARGOS COMPLEMENTARES)	Material		H	1,0000000	1,54	</	



<b>Secretaria de Atenção Especializada à Saúde</b> Centro de Atenção Psicossocial - Porte 3 - Área Construída: 721,00m²			<b>BDI Geral:</b> 20,81%	<b>Encargo Social Mensalista:</b> 70,77%	<b>Data:</b> 06/05/2025
<b>Bancos:</b> SINAPI (06/2024) - CPOS/CDHU (06/2024) - SBC (06/2024) - ORSE (06/2024) - IOPES (06/2024) - EMOP (06/2024) - SETOP (04/2024) - SEINFRA (028) - AGETOP CIVIL (06/2024)			<b>BDI Equipamentos:</b> 13,51%	<b>Encargo Social Horista:</b> 114,35%	<b>Revisão:</b> <b>01</b>

Item	Código	Banco	Descrição		Und	Und	Quant.			Total
Insumo	00037373	SINAPI	SEGURO - HORISTA (COLETADO CAIXA - ENCARGOS COMPLEMENTARES)	Material		H	1,0000000	0,04		0,04
Insumo	00004234	SINAPI	OPERADOR DE ESCAVADEIRA (HORISTA)	Mão de Obra		H	1,0000000	31,83		31,83
				MO sem	32,25	LS =>		0,00	MO com LS =>	32,25
				Valor do	8,31				Valor com BDI =>	48,27

	Código	Banco	Descrição	Tipo	Und	Quant.	Valor Unit	Total	
Composição	88295	SINAPI	OPERADOR DE GUINCHO COM ENCARGOS COMPLEMENTARES	SEDI - SERVIÇOS	H	1,0000000	31,55	31,55	
Composição	95358	SINAPI	CURSO DE CAPACITAÇÃO PARA OPERADOR DE GUINCHO (ENCARGOS COMPLEMENTARES) - HORISTA	SEDI - SERVIÇOS	H	1,0000000	0,44	0,44	
Insumo	00037373	SINAPI	SEGURO - HORISTA (COLETADO CAIXA - ENCARGOS COMPLEMENTARES)	Material	H	1,0000000	0,04	0,04	
Insumo	00037372	SINAPI	EXAMES - HORISTA (COLETADO CAIXA - ENCARGOS COMPLEMENTARES)	Material	H	1,0000000	1,34	1,34	
Insumo	00004253	SINAPI	OPERADOR DE GUINCHO OU GUINCHEIRO (HORISTA)	Mão de Obra	H	1,0000000	23,40	23,40	
Insumo	00037370	SINAPI	ALIMENTACAO - HORISTA (COLETADO CAIXA - ENCARGOS COMPLEMENTARES)	Material	H	1,0000000	3,92	3,92	
Insumo	00043488	SINAPI	EPI - FAMILIA OPERADOR ESCAVADEIRA - HORISTA (ENCARGOS COMPLEMENTARES - COLETADO CAIXA)	Material	H	1,0000000	0,86	0,86	
Insumo	00037371	SINAPI	TRANSPORTE - HORISTA (COLETADO CAIXA - ENCARGOS COMPLEMENTARES)	Material	H	1,0000000	1,54	1,54	
Insumo	00043464	SINAPI	FERRAMENTAS - FAMILIA OPERADOR ESCAVADEIRA - HORISTA (ENCARGOS COMPLEMENTARES - COLETADO CAIXA)	Material	H	1,0000000	0,01	0,01	
				MO sem	23,84	LS =>	0,00	MO com LS =>	23,84
				Valor do	6,56			Valor com BDI =>	38,11

	Código	Banco	Descrição	Tipo	Und	Quant.	Valor Unit	Total	
Composição	88296	SINAPI	OPERADOR DE GUINDASTE COM ENCARGOS COMPLEMENTARES	SEDI - SERVIÇOS	H	1,0000000	42,27	42,27	
Composição	95359	SINAPI	CURSO DE CAPACITAÇÃO PARA OPERADOR DE GUINDASTE (ENCARGOS COMPLEMENTARES) - HORISTA	SEDI - SERVIÇOS	H	1,0000000	0,63	0,63	
Insumo	00043488	SINAPI	EPI - FAMILIA OPERADOR ESCAVADEIRA - HORISTA (ENCARGOS COMPLEMENTARES - COLETADO CAIXA)	Material	H	1,0000000	0,86	0,86	
Insumo	00037371	SINAPI	TRANSPORTE - HORISTA (COLETADO CAIXA - ENCARGOS COMPLEMENTARES)	Material	H	1,0000000	1,54	1,54	
Insumo	00037373	SINAPI	SEGURO - HORISTA (COLETADO CAIXA - ENCARGOS COMPLEMENTARES)	Material	H	1,0000000	0,04	0,04	
Insumo	00037372	SINAPI	EXAMES - HORISTA (COLETADO CAIXA - ENCARGOS COMPLEMENTARES)	Material	H	1,0000000	1,34	1,34	
Insumo	00037370	SINAPI	ALIMENTACAO - HORISTA (COLETADO CAIXA - ENCARGOS COMPLEMENTARES)	Material	H	1,0000000	3,92	3,92	
Insumo	00043464	SINAPI	FERRAMENTAS - FAMILIA OPERADOR ESCAVADEIRA - HORISTA (ENCARGOS COMPLEMENTARES - COLETADO CAIXA)	Material	H	1,0000000	0,01	0,01	
Insumo	00004254	SINAPI	OPERADOR DE GUINDASTE (HORISTA)	Mão de Obra	H	1,0000000	33,93	33,93	
				MO sem	34,56	LS =>	0,00	MO com LS =>	34,56
				Valor do	8,79			Valor com BDI =>	51,06

	Código	Banco	Descrição	Tipo	Und	Quant.	Valor Unit	Total	
Composição	88297	SINAPI	OPERADOR DE MÁQUINAS E EQUIPAMENTOS COM ENCARGOS COMPLEMENTARES	SEDI - SERVIÇOS	H	1,0000000	39,76	39,76	
Composição	95360	SINAPI	CURSO DE CAPACITAÇÃO PARA OPERADOR DE MÁQUINAS E EQUIPAMENTOS (ENCARGOS COMPLEMENTARES) - HORISTA	SEDI - SERVIÇOS	H	1,0000000	0,42	0,42	
Insumo	00037372	SINAPI	EXAMES - HORISTA (COLETADO CAIXA - ENCARGOS COMPLEMENTARES)	Material	H	1,0000000	1,34	1,34	
Insumo	00004230	SINAPI	OPERADOR DE MAQUINAS E TRATORES DIVERSOS - TERRAPLANAGEM (HORISTA)	Mão de Obra	H	1,0000000	31,63	31,63	
Insumo	00037373	SINAPI	SEGURO - HORISTA (COLETADO CAIXA - ENCARGOS COMPLEMENTARES)	Material	H	1,0000000	0,04	0,04	
Insumo	00043464	SINAPI	FERRAMENTAS - FAMILIA OPERADOR ESCAVADEIRA - HORISTA (ENCARGOS COMPLEMENTARES - COLETADO CAIXA)	Material	H	1,0000000	0,01	0,01	
Insumo	00037370	SINAPI	ALIMENTACAO - HORISTA (COLETADO CAIXA - ENCARGOS COMPLEMENTARES)	Material	H	1,0000000	3,92	3,92	
Insumo	00043488	SINAPI	EPI - FAMILIA OPERADOR ESCAVADEIRA - HORISTA (ENCARGOS COMPLEMENTARES - COLETADO CAIXA)	Material	H	1,0000000	0,86	0,86	
Insumo	00037371	SINAPI	TRANSPORTE - HORISTA (COLETADO CAIXA - ENCARGOS COMPLEMENTARES)	Material	H	1,0000000	1,54	1,54	
				MO sem	32,05	LS ==>	0,00	MO com LS ==>	32,05
				Valor do	8,27			Valor com BDI ==>	48,03

	Código	Banco	Descrição	Tipo	Und	Quant.	Valor Unit	Total	
Composição	88309	SINAPI	PEDREIRO COM ENCARGOS COMPLEMENTARES	SEDI - SERVIÇOS	H	1,0000000	37,26	37,26	
Composição	95371	SINAPI	CURSO DE CAPACITAÇÃO PARA PEDREIRO (ENCARGOS COMPLEMENTARES) - HORISTA	SEDI - SERVIÇOS	H	1,0000000	0,67	0,67	
Insumo	00037373	SINAPI	SEGURO - HORISTA (COLETADO CAIXA - ENCARGOS COMPLEMENTARES)	Material	H	1,0000000	0,04	0,04	
Insumo	00037372	SINAPI	EXAMES - HORISTA (COLETADO CAIXA - ENCARGOS COMPLEMENTARES)	Material	H	1,0000000	1,34	1,34	
Insumo	00037370	SINAPI	ALIMENTACAO - HORISTA (COLETADO CAIXA - ENCARGOS COMPLEMENTARES)	Material	H	1,0000000	3,92	3,92	
Insumo	00043489	SINAPI	EPI - FAMILIA PEDREIRO - HORISTA (ENCARGOS COMPLEMENTARES - COLETADO CAIXA)	Material	H	1,0000000	1,24	1,24	
Insumo	00004750	SINAPI	PEDREIRO (HORISTA)	Mão de Obra	H	1,0000000	27,69	27,69	
Insumo	00037371	SINAPI	TRANSPORTE - HORISTA (COLETADO CAIXA - ENCARGOS COMPLEMENTARES)	Material	H	1,0000000	1,54	1,54	
Insumo	00043465	SINAPI	FERRAMENTAS - FAMILIA PEDREIRO - HORISTA (ENCARGOS COMPLEMENTARES - COLETADO CAIXA)	Material	H	1,0000000	0,82	0,82	
				MO sem	28,36	LS =>	0,00	MO com LS =>	28,36
				Valor do	7,75			Valor com BDI =>	45,01

	Código	Banco	Descrição	Tipo	Und	Quant.	Valor Unit	Total	
Composição	97734	SINAPI	PEÇA RETANGULAR PRÉ-MOLDADA, VOLUME DE CONCRETO DE 10 A 30 LITROS, TAXA DE AÇO APROXIMADA DE 30KG/M².	FUES - FUNDAÇÕES E	m³	1,0000000	3.558,49	3.558,49	
Composição	88239	SINAPI	AJUDANTE DE CARPINTEIRO COM ENCARGOS COMPLEMENTARES	SEDI - SERVIÇOS	H	1,1920000	29,57	35,24	
Composição	90586	SINAPI	VIBRADOR DE IMERSÃO, DIÂMETRO DE PONTEIRA 45MM, MOTOR ELÉTRICO TRIFÁSICO POTÊNCIA DE 2 CV - CHP DIURNO.	CHOR - CUSTOS	CHP	6,6350000	1,46	9,68	
Composição	88261	SINAPI	CARPINTEIRO DE ESQUADRIA COM ENCARGOS COMPLEMENTARES	SEDI - SERVIÇOS	H	5,9600000	39,30	234,22	
Composição	92767	SINAPI	ARMAÇÃO DE LAJE DE ESTRUTURA CONVENCIONAL DE CONCRETO ARMADO UTILIZANDO AÇO CA-60 DE 4,2 MM - MONTAGEM.	FUES - FUNDAÇÕES E	KG	27,8988000	17,12	477,62	
Composição	88316	SINAPI	SERVENTE COM ENCARGOS COMPLEMENTARES	SEDI - SERVIÇOS	H	31,3499000	28,69	899,42	
Composição	91693	SINAPI	SERRA CIRCULAR DE BANCADA COM MOTOR ELÉTRICO POTÊNCIA DE 5HP, COM COIFA PARA DISCO 10" - CHI DIURNO.	CHOR - CUSTOS	CHI	0,7043000	39,87	28,08	
Composição	91692	SINAPI	SERRA CIRCULAR DE BANCADA COM MOTOR ELÉTRICO POTÊNCIA DE 5HP, COM COIFA PARA DISCO 10" - CHP DIURNO.	CHOR - CUSTOS	CHP	0,4877000	41,50	20,23	
Composição	94971	SINAPI	CONCRETO FCK = 25MPA, TRAÇO 1:2,3:2,7 (EM MASSA SECA DE CIMENTO/ AREIA MÉDIA/ BRITA 1) - PREPARO MECÂNICO COM	FUES - FUNDAÇÕES E	m³	1,2000000	451,27	541,52	
Composição	90587	SINAPI	VIBRADOR DE IMERSÃO, DIÂMETRO DE PONTEIRA 45MM, MOTOR ELÉTRICO TRIFÁSICO POTÊNCIA DE 2 CV - CHI DIURNO.	CHOR - CUSTOS	CHI	18,0917000	0,53	9,58	
Composição	88309	SINAPI	PEDREIRO COM ENCARGOS COMPLEMENTARES	SEDI - SERVIÇOS	H	31,3499000	37,26	1.168,09	
Insumo	00020247	SINAPI	PREGO DE ACO POLIDO COM CABECA 15 X 15 (1 1/4 X 13)	Material	KG	0,4365000	20,33	8,87	
Insumo	00002692	SINAPI	DESMOLDANTE PROTETOR PARA FORMAS DE MADEIRA, DE BASE OLEOSA EMULSIONADA EM AGUA	Material	L	0,0833000	7,97	0,66	
Insumo	00004517	SINAPI	SARRAFO *2,5 X 7,5" CM EM PINUS, MISTA OU EQUIVALENTE DA REGIAO - BRUTA	Material	M	5,6283000	2,93	16,49	
Insumo	00001358	SINAPI	CHAPA/PAINEL DE MADEIRA COMPENSADA RESINADA (MADEIRITE RESINADO ROSA) PARA FORMA DE CONCRETO, DE 2200 X	Material	m²	1,9404000	56,07	108,79	
				MO sem	2.011,06	LS =>	0,00	MO com LS =>	2.011,06
				Valor do	740,52			Valor com BDI =>	4.299,01

	Código	Banco	Descrição	Tipo	Und	Quant.	Valor Unit	Total	
Composição	97735	SINAPI	PEÇA RETANGULAR PRÉ-MOLDADA, VOLUME DE CONCRETO DE 30 A 100 LITROS, TAXA DE AÇO APROXIMADA DE 30KG/M³.	FUES - FUNDAÇÕES E	m³	1,0000000	2.839,15	2.839,15	
Composição	88316	SINAPI	SERVENTE COM ENCARGOS COMPLEMENTARES	SEDI - SERVIÇOS	H	22,4974000	28,69	645,45	
Composição	88309	SINAPI	PEDREIRO COM ENCARGOS COMPLEMENTARES	SEDI - SERVIÇOS	H	22,4974000	37,26	838,25	
Composição	88261	SINAPI	CARPINTEIRO DE ESQUADRIA COM ENCARGOS COMPLEMENTARES	SEDI - SERVIÇOS	H	3,6780000	39,30	144,54	
Composição	90586	SINAPI	VIBRADOR DE IMERSÃO, DIÂMETRO DE PONTEIRA 45MM, MOTOR ELÉTRICO TRIFÁSICO POTÊNCIA DE 2 CV - CHP DIURNO.	CHOR - CUSTOS	CHP	4,6865000	1,46	6,84	
Composição	91692	SINAPI	SERRA CIRCULAR DE BANCADA COM MOTOR ELÉTRICO POTÊNCIA DE 5HP, COM COIFA PARA DISCO 10" - CHP DIURNO.	CHOR - CUSTOS	CHP	0,3130000	41,50	12,98	
Composição	91693	SINAPI	SERRA CIRCULAR DE BANCADA COM MOTOR ELÉTRICO POTÊNCIA DE 5HP, COM COIFA PARA DISCO 10" - CHI DIURNO.	CHOR - CUSTOS	CHI	0,4226000	39,87	16,84	
Composição	94972	SINAPI	CONCRETO FCK = 30MPA, TRAÇO 1:2,1:2,5 (EM MASSA SECA DE CIMENTO/ AREIA MÉDIA/ BRITA 1) - PREPARO MECÂNICO COM	FUES - FUNDAÇÕES E	m³	1,2000000	464,96	557,95	
Composição	88239	SINAPI	AJUDANTE DE CARPINTEIRO COM ENCARGOS COMPLEMENTARES	SEDI - SERVIÇOS	H	0,7356000	29,57	21,75	
Composição	92767	SINAPI	ARMAÇÃO DE LAJE DE ESTRUTURA CONVENCIONAL DE CONCRETO ARMADO UTILIZANDO AÇO CA-60 DE 4,2 MM - MONTAGEM.	FUES - FUNDAÇÕES E	KG	28,9369000	17,12	495,39	
Composição	90587	SINAPI	VIBRADOR DE IMERSÃO, DIÂMETRO DE PONTEIRA 45MM, MOTOR ELÉTRICO TRIFÁSICO POTÊNCIA DE 2 CV - CHI DIURNO.	CHOR - CUSTOS	CHI	12,7788000	0,53	6,77	
Insumo	00001358	SINAPI	CHAPA/PAINEL DE MADEIRA COMPENSADA RESINADA (MADEIRITE RESINADO ROSA) PARA FORMA DE CONCRETO, DE 2200 X	Material	m²	1,3112000	56,07	73,51	
Insumo	00020247	SINAPI	PREGO DE AÇO POLIDO COM CABECA 15 X 15 (1 1/4 X 13)	Material	KG	0,2619000	20,33	5,32	
Insumo	00004517	SINAPI	SARRAFO *2,5 X 7,5" CM EM PINUS, MISTA OU EQUIVALENTE DA REGIAO - BRUTA	Material	M	4,4770000	2,93	13,11	
Insumo	00002692	SINAPI	DESMOLDANTE PROTETOR PARA FORMAS DE MADEIRA, DE BASE OLEOSA EMULSIONADA EM AGUA	Material	L	0,0567000	7,97	0,45	
				MO sem	1.495,54	LS =>	0,00	MO com LS =>	1.495,54
				Valor do	590,82			Valor com BDI =>	3.429,97

	Código	Banco	Descrição	Tipo	Und	Quant.	Valor Unit	Total	
Composição	88310	SINAPI	PINTOR COM ENCARGOS COMPLEMENTARES	SEDI - SERVIÇOS	H	1,0000000	37,10	37,10	
Composição	95372	SINAPI	CURSO DE CAPACITAÇÃO PARA PINTOR (ENCARGOS COMPLEMENTARES) - HORISTA	SEDI - SERVIÇOS	H	1,0000000	0,44	0,44	
Insumo	00037373	SINAPI	SEGURO - HORISTA (COLETADO CAIXA - ENCARGOS COMPLEMENTARES)	Material	H	1,0000000	0,04	0,04	
Insumo	00043490	SINAPI	EPI - FAMILIA PINTOR - HORISTA (ENCARGOS COMPLEMENTARES - COLETADO CAIXA)	Material	H	1,0000000	1,73	1,73	
Insumo	00037372	SINAPI	EXAMES - HORISTA (COLETADO CAIXA - ENCARGOS COMPLEMENTARES)	Material	H	1,0000000	1,34	1,34	
Insumo	00043466	SINAPI	FERRAMENTAS - FAMILIA PINTOR - HORISTA (ENCARGOS COMPLEMENTARES - COLETADO CAIXA)	Material	H	1,0000000	1,97	1,97	
Insumo	00037371	SINAPI	TRANSPORTE - HORISTA (COLETADO CAIXA - ENCARGOS COMPLEMENTARES)	Material	H	1,0000000	1,54	1,54	
Insumo	00004783	SINAPI	PINTOR (HORISTA)	Mão de Obra	H	1,0000000	26,12	26,12	
Insumo	00037370	SINAPI	ALIMENTACAO - HORISTA (COLETADO CAIXA - ENCARGOS COMPLEMENTARES)	Material	H	1,0000000	3,92	3,92	
				MO sem	26,56	LS =>	0,00	MO com LS =>	26,56
				Valor do	7,72			Valor com BDI =>	44,82

	Código	Banco	Descrição	Tipo	Und	Quant.	Valor Unit	Total	
Composição	102234	SINAPI	PINTURA IMUNIZANTE PARA MADEIRA, 2 DEMÃOS. AF_01/2021	PINT - PINTURAS	m²	1,0000000	29,10	29,10	
Composição	88310	SINAPI	PINTOR COM ENCARGOS COMPLEMENTARES	SEDI - SERVIÇOS	H	0,4529000	37,10	16,80	
Insumo	00007340	SINAPI	IMUNIZANTE PARA MADEIRA, INCOLOR	Material	L	0,3257000	37,78	12,30	
				MO sem	12,02	LS =>	0,00	MO com LS =>	12,02
				Valor do	6,05			Valor com BDI =>	35,15

	Código	Banco	Descrição	Tipo	Und	Quant.	Valor Unit	Total	
Composição	101747	SINAPI	PISO EM CONCRETO 20 MPA PREPARO MECÂNICO, ESPESSURA 7CM. AF_09/2020	PISO - PISOS	m²	1,0000000	83,83	83,83	
Composição	88309	SINAPI	PEDREIRO COM ENCARGOS COMPLEMENTARES	SEDI - SERVIÇOS	H	0,1119000	37,26	4,16	
Composição	95282	SINAPI	DESEMPENADEIRA DE CONCRETO, PESO DE 78 KG, 4 PÁS, MOTOR A GASOLINA, POTÊNCIA 5,5 HP - CHP DIURNO. AF_05/2023	CHOR - CUSTOS	CHP	0,0070000	9,40	0,06	
Composição	88316	SINAPI	SERVENTE COM ENCARGOS COMPLEMENTARES	SEDI - SERVIÇOS	H	0,0466000	28,69	1,33	
Insumo	00043146	SINAPI	ENDURECEDOR MINERAL DE BASE CIMENTICIA PARA PISO DE CONCRETO	Material	KG	4,0000000	10,21	40,84	
Insumo	00034492	SINAPI	CONCRETO USINADO BOMBEAVEL, CLASSE DE RESISTENCIA C20, COM BRITA 0 E 1, SLUMP = 100 +/- 20 MM, EXCLUI SERVICO	Material	m³	0,0814000	460,00	37,44	
				MO sem	4,09	LS ==>	0,00	MO com LS ==>	4,09



<b>Secretaria de Atenção Especializada à Saúde</b> Centro de Atenção Psicossocial - Porte 3 - Área Construída: 721,00m²				<b>BDI Geral:</b> 20,81%	<b>Encargo Social Mensalista:</b> 70,77%	<b>Data:</b> 06/05/2025
<b>Bancos:</b> SINAPI (06/2024) - CPOS/CDHU (06/2024) - SBC (06/2024) - ORSE (06/2024) - IOPES (06/2024) - EMOP (06/2024) - SETOP (04/2024) - SEINFRA (028) - AGETOP CIVIL (06/2024)				<b>BDI Equipamentos:</b> 13,51%	<b>Encargo Social Horista:</b> 114,35%	<b>Revisão:</b> <b>01</b>

Item	Código	Banco	Descrição	Valor do	Und	Und	Quant.	Valor com BDI =>	Total
				17,44				101,27	
	Código	Banco	Descrição	Tipo		Und	Quant.	Valor Unit	Total
Composição	91278	SINAPI	PLACA VIBRATÓRIA REVERSÍVEL COM MOTOR 4 TEMPOS A GASOLINA, FORÇA CENTRÍFUGA DE 25 KN (2500 KGF), POTÊNCIA	CHOR - CUSTOS		CHI	1,0000000	0,68	0,68
Composição	91274	SINAPI	PLACA VIBRATÓRIA REVERSÍVEL COM MOTOR 4 TEMPOS A GASOLINA, FORÇA CENTRÍFUGA DE 25 KN (2500 KGF), POTÊNCIA	CHOR - CUSTOS		H	1,0000000	0,14	0,14
Composição	91273	SINAPI	PLACA VIBRATÓRIA REVERSÍVEL COM MOTOR 4 TEMPOS A GASOLINA, FORÇA CENTRÍFUGA DE 25 KN (2500 KGF), POTÊNCIA	CHOR - CUSTOS		H	1,0000000	0,54	0,54
				MO sem	0,00	LS =>	0,00	MO com LS =>	0,00
				Valor do	0,14			Valor com BDI =>	0,82
	Código	Banco	Descrição	Tipo		Und	Quant.	Valor Unit	Total
Composição	91277	SINAPI	PLACA VIBRATÓRIA REVERSÍVEL COM MOTOR 4 TEMPOS A GASOLINA, FORÇA CENTRÍFUGA DE 25 KN (2500 KGF), POTÊNCIA	CHOR - CUSTOS		CHP	1,0000000	9,65	9,65
Composição	91273	SINAPI	PLACA VIBRATÓRIA REVERSÍVEL COM MOTOR 4 TEMPOS A GASOLINA, FORÇA CENTRÍFUGA DE 25 KN (2500 KGF), POTÊNCIA	CHOR - CUSTOS		H	1,0000000	0,54	0,54
Composição	91274	SINAPI	PLACA VIBRATÓRIA REVERSÍVEL COM MOTOR 4 TEMPOS A GASOLINA, FORÇA CENTRÍFUGA DE 25 KN (2500 KGF), POTÊNCIA	CHOR - CUSTOS		H	1,0000000	0,14	0,14
Composição	91276	SINAPI	PLACA VIBRATÓRIA REVERSÍVEL COM MOTOR 4 TEMPOS A GASOLINA, FORÇA CENTRÍFUGA DE 25 KN (2500 KGF), POTÊNCIA	CHOR - CUSTOS		H	1,0000000	8,30	8,30
Composição	91275	SINAPI	PLACA VIBRATÓRIA REVERSÍVEL COM MOTOR 4 TEMPOS A GASOLINA, FORÇA CENTRÍFUGA DE 25 KN (2500 KGF), POTÊNCIA	CHOR - CUSTOS		H	1,0000000	0,67	0,67
				MO sem	0,00	LS =>	0,00	MO com LS =>	0,00
				Valor do	2,00			Valor com BDI =>	11,65
	Código	Banco	Descrição	Tipo		Und	Quant.	Valor Unit	Total
Composição	91273	SINAPI	PLACA VIBRATÓRIA REVERSÍVEL COM MOTOR 4 TEMPOS A GASOLINA, FORÇA CENTRÍFUGA DE 25 KN (2500 KGF), POTÊNCIA	CHOR - CUSTOS		H	1,0000000	0,54	0,54
Insumo	00001442	SINAPI	COMPACTADOR DE SOLO TIPO PLACA VIBRATORIA REVERSIVEL, A GASOLINA 4 TEMPOS, PESO 125 A 150 KG, FORCA CENTRIF.	Equipamento para		UN	0,0000533	10.185,52	0,54
				MO sem	0,00	LS =>	0,00	MO com LS =>	0,00
				Valor do	0,11			Valor com BDI =>	0,65
	Código	Banco	Descrição	Tipo		Und	Quant.	Valor Unit	Total
Composição	91274	SINAPI	PLACA VIBRATÓRIA REVERSÍVEL COM MOTOR 4 TEMPOS A GASOLINA, FORÇA CENTRÍFUGA DE 25 KN (2500 KGF), POTÊNCIA	CHOR - CUSTOS		H	1,0000000	0,14	0,14
Insumo	00001442	SINAPI	COMPACTADOR DE SOLO TIPO PLACA VIBRATORIA REVERSIVEL, A GASOLINA 4 TEMPOS, PESO 125 A 150 KG, FORCA CENTRIF.	Equipamento para		UN	0,0000143	10.185,52	0,14
				MO sem	0,00	LS =>	0,00	MO com LS =>	0,00
				Valor do	0,02			Valor com BDI =>	0,16
	Código	Banco	Descrição	Tipo		Und	Quant.	Valor Unit	Total
Composição	91275	SINAPI	PLACA VIBRATÓRIA REVERSÍVEL COM MOTOR 4 TEMPOS A GASOLINA, FORÇA CENTRÍFUGA DE 25 KN (2500 KGF), POTÊNCIA	CHOR - CUSTOS		H	1,0000000	0,67	0,67
Insumo	00001442	SINAPI	COMPACTADOR DE SOLO TIPO PLACA VIBRATORIA REVERSIVEL, A GASOLINA 4 TEMPOS, PESO 125 A 150 KG, FORCA CENTRIF.	Equipamento para		UN	0,0000667	10.185,52	0,67
				MO sem	0,00	LS =>	0,00	MO com LS =>	0,00
				Valor do	0,13			Valor com BDI =>	0,80
	Código	Banco	Descrição	Tipo		Und	Quant.	Valor Unit	Total
Composição	91276	SINAPI	PLACA VIBRATÓRIA REVERSÍVEL COM MOTOR 4 TEMPOS A GASOLINA, FORÇA CENTRÍFUGA DE 25 KN (2500 KGF), POTÊNCIA	CHOR - CUSTOS		H	1,0000000	8,30	8,30
Insumo	00004222	SINAPI	GASOLINA COMUM	Material		L	1,4400000	5,77	8,30
				MO sem	0,00	LS =>	0,00	MO com LS =>	0,00
				Valor do	1,72			Valor com BDI =>	10,02
	Código	Banco	Descrição	Tipo		Und	Quant.	Valor Unit	Total
Composição	90822	SINAPI	PORTA DE MADEIRA PARA PINTURA, SEMI-OCA (LEVE OU MÉDIA), 80X210CM, ESPESSURA DE 3,5CM, INCLUSO DOBRADIÇAS -	ESQV -		UN	1,0000000	410,35	410,35
Composição	88261	SINAPI	CARPINTEIRO DE ESQUADRIA COM ENCARGOS COMPLEMENTARES	SEDI - SERVIÇOS		H	1,5460000	39,30	60,75
Composição	88316	SINAPI	SERVENTE COM ENCARGOS COMPLEMENTARES	SEDI - SERVIÇOS		H	0,7730000	28,69	22,17
Insumo	00011055	SINAPI	PARAFUSO ROSCA SOBERBA ZINCADO CABECA CHATA FENDA SIMPLES 3,5 X 25 MM (1 ")	Material		UN	19,8000000	0,10	1,98
Insumo	00010555	SINAPI	PORTA DE MADEIRA, FOLHA MEDIA (NBR 15930) DE 800 X 2100 MM, DE 35 MM A 40 MM DE ESPESSURA, NUCLEO SEMI-SOLIDO	Material		UN	1,0000000	259,63	259,63
Insumo	00002432	SINAPI	DOBRADICA EM ACO/FERRO, 3 1/2" X 3", E= 1,9 A 2 MM, COM ANEL, CROMADO OU ZINCADO, TAMPA BOLA, COM PARAFUSOS	Material		UN	3,0000000	21,94	65,82
				MO sem	62,60	LS =>	0,00	MO com LS =>	62,60
				Valor do	85,39			Valor com BDI =>	495,74
	Código	Banco	Descrição	Tipo		Und	Quant.	Valor Unit	Total
Composição	90823	SINAPI	PORTA DE MADEIRA PARA PINTURA, SEMI-OCA (LEVE OU MÉDIA), 90X210CM, ESPESSURA DE 3,5CM, INCLUSO DOBRADIÇAS -	ESQV -		UN	1,0000000	503,02	503,02
Composição	88261	SINAPI	CARPINTEIRO DE ESQUADRIA COM ENCARGOS COMPLEMENTARES	SEDI - SERVIÇOS		H	1,6780000	39,30	65,94
Composição	88316	SINAPI	SERVENTE COM ENCARGOS COMPLEMENTARES	SEDI - SERVIÇOS		H	0,8390000	28,69	24,07
Insumo	00011055	SINAPI	PARAFUSO ROSCA SOBERBA ZINCADO CABECA CHATA FENDA SIMPLES 3,5 X 25 MM (1 ")	Material		UN	19,8000000	0,10	1,98
Insumo	00002432	SINAPI	DOBRADICA EM ACO/FERRO, 3 1/2" X 3", E= 1,9 A 2 MM, COM ANEL, CROMADO OU ZINCADO, TAMPA BOLA, COM PARAFUSOS	Material		UN	3,0000000	21,94	65,82
Insumo	00010556	SINAPI	PORTA DE MADEIRA, FOLHA MEDIA (NBR 15930) DE 900 X 2100 MM, DE 35 MM A 40 MM DE ESPESSURA, NUCLEO SEMI-SOLIDO (SARRAFEADO), CAPA LISA EM HDF, ACABAMENTO EM PRIMER PARA PINTURA	Material		UN	1,0000000	345,21	345,21
				MO sem	67,94	LS =>	0,00	MO com LS =>	67,94
				Valor do	104,67			Valor com BDI =>	607,69
	Código	Banco	Descrição	Tipo		Und	Quant.	Valor Unit	Total
Composição	101617	SINAPI	PREPARO DE FUNDO DE VALA COM LARGURA MAIOR OU IGUAL A 1,5 M E MENOR QUE 2,5 M (ACERTO DO SOLO NATURAL).	MOVT - MOVIMENTO DE		m²	1,0000000	4,19	4,19
Composição	91533	SINAPI	COMPACTADOR DE SOLOS DE PERCUSSÃO (SOQUETE) COM MOTOR A GASOLINA 4 TEMPOS, POTÊNCIA 4 CV - CHP DIURNO.	CHOR - CUSTOS		CHP	0,0016000	47,71	0,07
Composição	91534	SINAPI	COMPACTADOR DE SOLOS DE PERCUSSÃO (SOQUETE) COM MOTOR A GASOLINA 4 TEMPOS, POTÊNCIA 4 CV - CHI DIURNO.	CHOR - CUSTOS		CHI	0,0016000	40,77	0,06
Composição	88309	SINAPI	PEDREIRO COM ENCARGOS COMPLEMENTARES	SEDI - SERVIÇOS		H	0,0507000	37,26	1,88
Composição	88316	SINAPI	SERVENTE COM ENCARGOS COMPLEMENTARES	SEDI - SERVIÇOS		H	0,0760000	28,69	2,18
				MO sem	3,04	LS =>	0,00	MO com LS =>	3,04
				Valor do	0,87			Valor com BDI =>	5,06
	Código	Banco	Descrição	Tipo		Und	Quant.	Valor Unit	Total
Composição	101616	SINAPI	PREPARO DE FUNDO DE VALA COM LARGURA MENOR QUE 1,5 M (ACERTO DO SOLO NATURAL). AF_08/2020	MOVT - MOVIMENTO DE		m²	1,0000000	8,50	8,50
Composição	91534	SINAPI	COMPACTADOR DE SOLOS DE PERCUSSÃO (SOQUETE) COM MOTOR A GASOLINA 4 TEMPOS, POTÊNCIA 4 CV - CHI DIURNO.	CHOR - CUSTOS		CHI	0,0036000	40,77	0,14
Composição	88309	SINAPI	PEDREIRO COM ENCARGOS COMPLEMENTARES	SEDI - SERVIÇOS		H	0,1020000	37,26	3,80
Composição	91533	SINAPI	COMPACTADOR DE SOLOS DE PERCUSSÃO (SOQUETE) COM MOTOR A GASOLINA 4 TEMPOS, POTÊNCIA 4 CV - CHP DIURNO.	CHOR - CUSTOS		CHP	0,0036000	47,71	0,17
Composição	88316	SINAPI	SERVENTE COM ENCARGOS COMPLEMENTARES	SEDI - SERVIÇOS		H	0,1531000	28,69	4,39
				MO sem	6,15	LS =>	0,00	MO com LS =>	6,15
				Valor do	1,76			Valor com BDI =>	10,26
	Código	Banco	Descrição	Tipo		Und	Quant.	Valor Unit	Total
Composição	101619	SINAPI	PREPARO DE FUNDO DE VALA COM LARGURA MENOR QUE 1,5 M, COM CAMADA DE BRITA, LANÇAMENTO MANUAL. AF_08/2020	MOVT - MOVIMENTO DE		m³	1,0000000	345,32	345,32
Composição	88309	SINAPI	PEDREIRO COM ENCARGOS COMPLEMENTARES	SEDI - SERVIÇOS		H	2,4938000	37,26	92,91
Composição	91533	SINAPI	COMPACTADOR DE SOLOS DE PERCUSSÃO (SOQUETE) COM MOTOR A GASOLINA 4 TEMPOS, POTÊNCIA 4 CV - CHP DIURNO.	CHOR - CUSTOS		CHP	0,0718000	47,71	3,42
Composição	91534	SINAPI	COMPACTADOR DE SOLOS DE PERCUSSÃO (SOQUETE) COM MOTOR A GASOLINA 4 TEMPOS, POTÊNCIA 4 CV - CHI DIURNO.	CHOR - CUSTOS		CHI	0,0666000	40,77	2,71
Composição	88316	SINAPI	SERVENTE COM ENCARGOS COMPLEMENTARES	SEDI - SERVIÇOS		H	3,7407000	28,69	107,32
Insumo	00004720	SINAPI	PEDRA BRITADA N. 0, OU PEDRISCO (4,8 A 9,5 MM) POSTO PEDREIRA/FORNECEDOR, SEM FRETE	Material		m³	1,1000000	126,33	138,96
				MO sem	149,62	LS =>	0,00	MO com LS =>	149,62
				Valor do	71,86			Valor com BDI =>	417,18
	Código	Banco	Descrição	Tipo		Und	Quant.	Valor Unit	Total
Composição	5679	SINAPI	RETROESCAVADEIRA SOBRE RODAS COM CARREGADEIRA, TRAÇÃO 4X4, POTÊNCIA LÍQ. 88 HP, CAÇAMBA CARREG. CAP. MÍN.	CHOR - CUSTOS		CHI	1,0000000	76,28	76,28
Composição	88294	SINAPI	OPERADOR DE ESCAVADEIRA COM ENCARGOS COMPLEMENTARES	SEDI - SERVIÇOS		H	1,0000000	39,96	39,96
Composição	88858	SINAPI	RETROESCAVADEIRA SOBRE RODAS COM CARREGADEIRA, TRAÇÃO 4X4, POTÊNCIA LÍQ. 88 HP, CAÇAMBA CARREG. CAP. MÍN.	CHOR - CUSTOS		H	1,0000000	7,59	7,59
Composição	88857	SINAPI	RETROESCAVADEIRA SOBRE RODAS COM CARREGADEIRA, TRAÇÃO 4X4, POTÊNCIA LÍQ. 88 HP, CAÇAMBA CARREG. CAP. MÍN.	CHOR - CUSTOS		H	1,0000000	28,73	28,73
				MO sem	32,25	LS =>	0,00	MO com LS =>	32,25
				Valor do	15,87			Valor com BDI =>	92,15
	Código	Banco	Descrição	Tipo		Und	Quant.	Valor Unit	Total
Composição	5678	SINAPI	RETROESCAVADEIRA SOBRE RODAS COM CARREGADEIRA, TRAÇÃO 4X4, POTÊNCIA LÍQ. 88 HP, CAÇAMBA CARREG. CAP. MÍN.	CHOR - CUSTOS		CHP	1,0000000	163,02	163,02
Composição	53786	SINAPI	RETROESCAVADEIRA SOBRE RODAS COM CARREGADEIRA, TRAÇÃO 4X4, POTÊNCIA LÍQ. 88 HP, CAÇAMBA CARREG. CAP. MÍN.	CHOR - CUSTOS		H	1,0000000	50,83	50,83
Composição	88294	SINAPI	OPERADOR DE ESCAVADEIRA COM ENCARGOS COMPLEMENTARES	SEDI - SERVIÇOS		H	1,0000000	39,96	39,96
Composição	5664	SINAPI	RETROESCAVADEIRA SOBRE RODAS COM CARREGADEIRA, TRAÇÃO 4X4, POTÊNCIA LÍQ. 88 HP, CAÇAMBA CARREG. CAP. MÍN.	CHOR - CUSTOS		H	1,0000000	35,91	35,91
Composição	88858	SINAPI	RETROESCAVADEIRA SOBRE RODAS COM CARREGADEIRA, TRAÇÃO 4X4, POTÊNCIA LÍQ. 88 HP, CAÇAMBA CARREG. CAP. MÍN.	CHOR - CUSTOS		H	1,0000000	7,59	7,59
Composição	88857	SINAPI	RETROESCAVADEIRA SOBRE RODAS COM CARREGADEIRA, TRAÇÃO 4X4, POTÊNCIA LÍQ. 88 HP, CAÇAMBA CARREG. CAP. MÍN.	CHOR - CUSTOS		H	1,0000000	28,73	28,73
				MO sem	32,25	LS =>	0,00	MO com LS =>	32,25
				Valor do	33,92			Valor com BDI =>	196,94
	Código	Banco	Descrição	Tipo		Und	Quant.	Valor Unit	Total
Composição	88857	SINAPI	RETROESCAVADEIRA SOBRE RODAS COM CARREGADEIRA, TRAÇÃO 4X4, POTÊNCIA LÍQ. 88 HP, CAÇAMBA CARREG. CAP. MÍN.	CHOR - CUSTOS		H	1,0000000	28,73	28,73
Insumo	00036531	SINAPI	RETROESCAVADEIRA SOBRE RODAS COM CARREGADEIRA, TRACAO 4 X 4, POTENCIA LIQUIDA 88 HP, PESO OPERACIONAL	Equipamento para		UN	0,0000560	513.109,72	28,73
				MO sem	0,00	LS =>	0,00	MO com LS =>	0,00
				Valor do	5,97			Valor com BDI =>	34,70
	Código	Banco	Descrição	Tipo		Und	Quant.	Valor Unit	Total
Composição	88858	SINAPI	RETROESCAVADEIRA SOBRE RODAS COM CARREGADEIRA, TRAÇÃO 4X4, POTÊNCIA						



<b>Secretaria de Atenção Especializada à Saúde</b> Centro de Atenção Psicossocial - Porte 3 - Área Construída: 721,00m²			<b>BDI Geral:</b> 20,81%	<b>Encargo Social Mensalista:</b> 70,77%	<b>Data:</b> 06/05/2025
<b>Bancos:</b> SINAPI (06/2024) - CPOS/CDHU (06/2024) - SBC (06/2024) - ORSE (06/2024) - IOPES (06/2024) - EMOP (06/2024) - SETOP (04/2024) - SEINFRA (028) - AGETOP CIVIL (06/2024) 13,51%			<b>BDI Equipamentos:</b>	<b>Encargo Social Horista:</b> 114,35%	<b>Revisão:</b> <b>01</b>

Código Banco			Descrição			Und	Und	Quant.			Total
Composição	5664	SINAPI	RETROESCAVADEIRA SOBRE RODAS COM CARREGADEIRA, TRAÇÃO 4X4, POTÊNCIA LÍQ. 88 HP, CAÇAMBA CARREG. CAP. MÍN.	CHOR - CUSTOS	H			1,0000000	35,91		35,91
Insumo	00036531	SINAPI	RETROESCAVADEIRA SOBRE RODAS COM CARREGADEIRA, TRACAO 4 X 4, POTENCIA LIQUIDA 88 HP, PESO OPERACIONAL	Equipamento para	UN			0,0000700	513.109,72		35,91
				MO sem	0,00	LS =>		0,00	MO com LS =>		0,00
				Valor do	7,47				Valor com BDI =>		43,38
	Código Banco	Descrição	Tipo	Und	Quant.	Valor Unit	Total				
Composição	53786	SINAPI	RETROESCAVADEIRA SOBRE RODAS COM CARREGADEIRA, TRAÇÃO 4X4, POTÊNCIA LÍQ. 88 HP, CAÇAMBA CARREG. CAP. MÍN.	CHOR - CUSTOS	H	1,0000000	50,83	50,83			
Insumo	00004221	SINAPI	OLEO DIESEL COMBUSTIVEL COMUM METROPOLITANO S-10 OU S-500	Material	L	8,5300000	5,96	50,83			
				MO sem	0,00	LS =>	0,00	MO com LS =>		0,00	
				Valor do	10,57			Valor com BDI =>		61,40	
	Código Banco	Descrição	Tipo	Und	Quant.	Valor Unit	Total				
Composição	91693	SINAPI	SERRA CIRCULAR DE BANCADA COM MOTOR ELÉTRICO POTÊNCIA DE 5HP, COM COIFA PARA DISCO 10" - CHI DIURNO.	CHOR - CUSTOS	CHI	1,0000000	39,87	39,87			
Composição	91688	SINAPI	SERRA CIRCULAR DE BANCADA COM MOTOR ELÉTRICO POTÊNCIA DE 5HP, COM COIFA PARA DISCO 10" - DEPRECIAÇÃO.	CHOR - CUSTOS	H	1,0000000	0,09	0,09			
Composição	88297	SINAPI	OPERADOR DE MÁQUINAS E EQUIPAMENTOS COM ENCARGOS COMPLEMENTARES	SEDI - SERVIÇOS	H	1,0000000	39,76	39,76			
Composição	91689	SINAPI	SERRA CIRCULAR DE BANCADA COM MOTOR ELÉTRICO POTÊNCIA DE 5HP, COM COIFA PARA DISCO 10" - JUROS. AF_08/2015	CHOR - CUSTOS	H	1,0000000	0,02	0,02			
				MO sem	32,05	LS =>	0,00	MO com LS =>		32,05	
				Valor do	8,29			Valor com BDI =>		48,16	
	Código Banco	Descrição	Tipo	Und	Quant.	Valor Unit	Total				
Composição	91692	SINAPI	SERRA CIRCULAR DE BANCADA COM MOTOR ELÉTRICO POTÊNCIA DE 5HP, COM COIFA PARA DISCO 10" - CHP DIURNO.	CHOR - CUSTOS	CHP	1,0000000	41,50	41,50			
Composição	91691	SINAPI	SERRA CIRCULAR DE BANCADA COM MOTOR ELÉTRICO POTÊNCIA DE 5HP, COM COIFA PARA DISCO 10" - MATERIAIS NA	CHOR - CUSTOS	H	1,0000000	1,57	1,57			
Composição	91690	SINAPI	SERRA CIRCULAR DE BANCADA COM MOTOR ELÉTRICO POTÊNCIA DE 5HP, COM COIFA PARA DISCO 10" - MANUTENÇÃO.	CHOR - CUSTOS	H	1,0000000	0,06	0,06			
Composição	88297	SINAPI	OPERADOR DE MÁQUINAS E EQUIPAMENTOS COM ENCARGOS COMPLEMENTARES	SEDI - SERVIÇOS	H	1,0000000	39,76	39,76			
Composição	91689	SINAPI	SERRA CIRCULAR DE BANCADA COM MOTOR ELÉTRICO POTÊNCIA DE 5HP, COM COIFA PARA DISCO 10" - JUROS. AF_08/2015	CHOR - CUSTOS	H	1,0000000	0,02	0,02			
Composição	91688	SINAPI	SERRA CIRCULAR DE BANCADA COM MOTOR ELÉTRICO POTÊNCIA DE 5HP, COM COIFA PARA DISCO 10" - DEPRECIAÇÃO.	CHOR - CUSTOS	H	1,0000000	0,09	0,09			
				MO sem	32,05	LS =>	0,00	MO com LS =>		32,05	
				Valor do	8,63			Valor com BDI =>		50,13	
	Código Banco	Descrição	Tipo	Und	Quant.	Valor Unit	Total				
Composição	91688	SINAPI	SERRA CIRCULAR DE BANCADA COM MOTOR ELÉTRICO POTÊNCIA DE 5HP, COM COIFA PARA DISCO 10" - DEPRECIAÇÃO.	CHOR - CUSTOS	H	1,0000000	0,09	0,09			
Insumo	00014618	SINAPI	SERRA CIRCULAR DE BANCADA COM MOTOR ELETRICO, POTENCIA DE *1600* W, PARA DISCO DE DIAMETRO DE 10" (250 MM)	Equipamento para	UN	0,0000720	1.352,75	0,09			
				MO sem	0,00	LS =>	0,00	MO com LS =>		0,00	
				Valor do	0,01			Valor com BDI =>		0,10	
	Código Banco	Descrição	Tipo	Und	Quant.	Valor Unit	Total				
Composição	91689	SINAPI	SERRA CIRCULAR DE BANCADA COM MOTOR ELÉTRICO POTÊNCIA DE 5HP, COM COIFA PARA DISCO 10" - JUROS. AF_08/2015	CHOR - CUSTOS	H	1,0000000	0,02	0,02			
Insumo	00014618	SINAPI	SERRA CIRCULAR DE BANCADA COM MOTOR ELETRICO, POTENCIA DE *1600* W, PARA DISCO DE DIAMETRO DE 10" (250 MM)	Equipamento para	UN	0,0000148	1.352,75	0,02			
				MO sem	0,00	LS =>	0,00	MO com LS =>		0,00	
				Valor do	0,00			Valor com BDI =>		0,02	
	Código Banco	Descrição	Tipo	Und	Quant.	Valor Unit	Total				
Composição	91690	SINAPI	SERRA CIRCULAR DE BANCADA COM MOTOR ELÉTRICO POTÊNCIA DE 5HP, COM COIFA PARA DISCO 10" - MANUTENÇÃO.	CHOR - CUSTOS	H	1,0000000	0,06	0,06			
Insumo	00014618	SINAPI	SERRA CIRCULAR DE BANCADA COM MOTOR ELETRICO, POTENCIA DE *1600* W, PARA DISCO DE DIAMETRO DE 10" (250 MM)	Equipamento para	UN	0,0000500	1.352,75	0,06			
				MO sem	0,00	LS =>	0,00	MO com LS =>		0,00	
				Valor do	0,01			Valor com BDI =>		0,07	
	Código Banco	Descrição	Tipo	Und	Quant.	Valor Unit	Total				
Composição	91691	SINAPI	SERRA CIRCULAR DE BANCADA COM MOTOR ELÉTRICO POTÊNCIA DE 5HP, COM COIFA PARA DISCO 10" - MATERIAIS NA	CHOR - CUSTOS	H	1,0000000	1,57	1,57			
Insumo	00002705	SINAPI	ENERGIA ELETRICA ATE 2000 KWH INDUSTRIAL, SEM DEMANDA	Franquia	KWH	1,3600000	1,16	1,57			
				MO sem	0,00	LS =>	0,00	MO com LS =>		0,00	
				Valor do	0,32			Valor com BDI =>		1,89	
	Código Banco	Descrição	Tipo	Und	Quant.	Valor Unit	Total				
Composição	88315	SINAPI	SERRALHEIRO COM ENCARGOS COMPLEMENTARES	SEDI - SERVIÇOS	H	1,0000000	36,95	36,95			
Composição	95377	SINAPI	CURSO DE CAPACITAÇÃO PARA SERRALHEIRO (ENCARGOS COMPLEMENTARES) - HORISTA	SEDI - SERVIÇOS	H	1,0000000	0,36	0,36			
Insumo	00037372	SINAPI	EXAMES - HORISTA (COLETADO CAIXA - ENCARGOS COMPLEMENTARES)	Material	H	1,0000000	1,34	1,34			
Insumo	00006110	SINAPI	SERRALHEIRO (HORISTA)	Mão de Obra	H	1,0000000	27,69	27,69			
Insumo	00043465	SINAPI	FERRAMENTAS - FAMÍLIA PEDREIRO - HORISTA (ENCARGOS COMPLEMENTARES - COLETADO CAIXA)	Material	H	1,0000000	0,82	0,82			
Insumo	00043489	SINAPI	EPI - FAMÍLIA PEDREIRO - HORISTA (ENCARGOS COMPLEMENTARES - COLETADO CAIXA)	Material	H	1,0000000	1,24	1,24			
Insumo	00037370	SINAPI	ALIMENTACAO - HORISTA (COLETADO CAIXA - ENCARGOS COMPLEMENTARES)	Material	H	1,0000000	3,92	3,92			
Insumo	00037371	SINAPI	TRANSPORTE - HORISTA (COLETADO CAIXA - ENCARGOS COMPLEMENTARES)	Material	H	1,0000000	1,54	1,54			
Insumo	00037373	SINAPI	SEGURO - HORISTA (COLETADO CAIXA - ENCARGOS COMPLEMENTARES)	Material	H	1,0000000	0,04	0,04			
				MO sem	28,05	LS =>	0,00	MO com LS =>		28,05	
				Valor do	7,68			Valor com BDI =>		44,63	
	Código Banco	Descrição	Tipo	Und	Quant.	Valor Unit	Total				
Composição	88316	SINAPI	SERVENTE COM ENCARGOS COMPLEMENTARES	SEDI - SERVIÇOS	H	1,0000000	28,69	28,69			
Composição	95378	SINAPI	CURSO DE CAPACITAÇÃO PARA SERVENTE (ENCARGOS COMPLEMENTARES) - HORISTA	SEDI - SERVIÇOS	H	1,0000000	0,47	0,47			
Insumo	00037372	SINAPI	EXAMES - HORISTA (COLETADO CAIXA - ENCARGOS COMPLEMENTARES)	Material	H	1,0000000	1,34	1,34			
Insumo	00043491	SINAPI	EPI - FAMÍLIA SERVENTE - HORISTA (ENCARGOS COMPLEMENTARES - COLETADO CAIXA)	Material	H	1,0000000	1,33	1,33			
Insumo	00006111	SINAPI	SERVENTE DE OBRAS (HORISTA)	Mão de Obra	H	1,0000000	19,44	19,44			
Insumo	00043467	SINAPI	FERRAMENTAS - FAMÍLIA SERVENTE - HORISTA (ENCARGOS COMPLEMENTARES - COLETADO CAIXA)	Material	H	1,0000000	0,61	0,61			
Insumo	00037370	SINAPI	ALIMENTACAO - HORISTA (COLETADO CAIXA - ENCARGOS COMPLEMENTARES)	Material	H	1,0000000	3,92	3,92			
Insumo	00037371	SINAPI	TRANSPORTE - HORISTA (COLETADO CAIXA - ENCARGOS COMPLEMENTARES)	Material	H	1,0000000	1,54	1,54			
Insumo	00037373	SINAPI	SEGURO - HORISTA (COLETADO CAIXA - ENCARGOS COMPLEMENTARES)	Material	H	1,0000000	0,04	0,04			
				MO sem	19,91	LS =>	0,00	MO com LS =>		19,91	
				Valor do	5,97			Valor com BDI =>		34,66	
	Código Banco	Descrição	Tipo	Und	Quant.	Valor Unit	Total				
Composição	91946	SINAPI	SUORTE PARAFUSADO COM PLACA DE ENCAIXE 4" X 2" MÉDIO (1,30 M DO PISO) PARA PONTO ELÉTRICO - FORNECIMENTO E	INEL - INSTALAÇÃO	UN	1,0000000	12,92	12,92			
Composição	88264	SINAPI	ELETRICISTA COM ENCARGOS COMPLEMENTARES	SEDI - SERVIÇOS	H	0,1280000	36,91	4,72			
Composição	88247	SINAPI	AUXILIAR DE ELETRICISTA COM ENCARGOS COMPLEMENTARES	SEDI - SERVIÇOS	H	0,1280000	30,23	3,86			
Insumo	00038094	SINAPI	ESPELHO / PLACA DE 3 POSTOS 4" X 2", PARA INSTALACAO DE TOMADAS E INTERRUPTORES	Material	UN	1,0000000	2,86	2,86			
Insumo	00038099	SINAPI	SUORTE DE FIXACAO PARA ESPELHO / PLACA 4" X 2", PARA 3 MODULOS, PARA INSTALACAO DE TOMADAS E INTERRUPTORES	Material	UN	1,0000000	1,48	1,48			
				MO sem	6,31	LS =>	0,00	MO com LS =>		6,31	
				Valor do	2,68			Valor com BDI =>		15,60	
	Código Banco	Descrição	Tipo	Und	Quant.	Valor Unit	Total				
Composição	86872	SINAPI	TANQUE DE LOUÇA BRANCA COM COLUNA, 30L OU EQUIVALENTE - FORNECIMENTO E INSTALAÇÃO. AF_01/2020	INHI - INSTALAÇÕES	UN	1,0000000	777,78	777,78			
Composição	88267	SINAPI	ENCANADOR OU BOMBEIRO HIDRÁULICO COM ENCARGOS COMPLEMENTARES	SEDI - SERVIÇOS	H	1,7689000	36,22	64,06			
Composição	88316	SINAPI	SERVENTE COM ENCARGOS COMPLEMENTARES	SEDI - SERVIÇOS	H	0,7111000	28,69	20,40			
Insumo	00004351	SINAPI	PARAFUSO NIQUELADO 3 1/2" COM ACABAMENTO CROMADO PARA FIXAR PEÇA SANITÁRIA, INCLUI PORCA CEGA, ARRUELA E	Material	UN	6,0000000	23,11	138,66			
Insumo	00037329	SINAPI	REJUNTE EPOXI, QUALQUER COR	Material	KG	0,0702000	101,41	7,11			
Insumo	00020271	SINAPI	TANQUE DE LOUCA BRANCA, COM COLUNA, *30" L	Material	UN	1,0000000	547,55	547,55			
				MO sem	63,69	LS =>	0,00	MO com LS =>		63,69	
				Valor do	161,85			Valor com BDI =>		939,63	
	Código Banco	Descrição	Tipo	Und	Quant.	Valor Unit	Total				
Composição	88323	SINAPI	TELHADISTA COM ENCARGOS COMPLEMENTARES	SEDI - SERVIÇOS	H	1,0000000	36,68	36,68			
Composição	95385	SINAPI	CURSO DE CAPACITAÇÃO PARA TELHADISTA (ENCARGOS COMPLEMENTARES) - HORISTA	SEDI - SERVIÇOS	H	1,0000000	0,36	0,36			
Insumo	00037370	SINAPI	ALIMENTACAO - HORISTA (COLETADO CAIXA - ENCARGOS COMPLEMENTARES)	Material	H	1,0000000	3,92	3,92			
Insumo	00037373	SINAPI	SEGURO - HORISTA (COLETADO CAIXA - ENCARGOS COMPLEMENTARES)	Material	H	1,0000000	0,04	0,04			
Insumo	00037372	SINAPI	EXAMES - HORISTA (COLETADO CAIXA - ENCARGOS COMPLEMENTARES)	Material	H	1,0000000	1,34	1,34			
Insumo	00043459	SINAPI	FERRAMENTAS - FAMÍLIA CARPINTEIRO DE FORMAS - HORISTA (ENCARGOS COMPLEMENTARES - COLETADO CAIXA)	Material	H	1,0000000	0,49	0,49			
Insumo	00037371	SINAPI	TRANSPORTE - HORISTA (COLETADO CAIXA - ENCARGOS COMPLEMENTARES)	Material	H	1,0000000	1,54	1,54			
Insumo	00012869	SINAPI	TELHADOR / TELHADISTA (HORISTA)	Mão de Obra	H	1,0000000	27,56	27,56			
Insumo	00043483	SINAPI	EPI - FAMÍLIA CARPINTEIRO DE FORMAS - HORISTA (ENCARGOS COMPLEMENTARES - COLETADO CAIXA)	Material	H	1,0000000	1,43	1,43			
				MO sem	27,92	LS =>	0,00	MO com LS			



<b>Secretaria de Atenção Especializada à Saúde</b> Centro de Atenção Psicossocial - Porte 3 - Área Construída: 721,00m²			<b>BDI Geral:</b> 20,81%	<b>Encargo Social Mensalista:</b> 70,77%	<b>Data:</b> 06/05/2025
<b>Bancos:</b> SINAPI (06/2024) - CPOS/CDHU (06/2024) - SBC (06/2024) - ORSE (06/2024) - IOPES (06/2024) - EMOP (06/2024) - SETOP (04/2024) - SEINFRA (028) - AGETOP CIVIL (06/2024)			<b>BDI Equipamentos:</b> 13,51%	<b>Encargo Social Horista:</b> 114,35%	<b>Revisão:</b> <b>01</b>

Item	Código	Banco	Descrição		Und	Und	Quant.			Total
Composição	88267	SINAPI	ENCANADOR OU BOMBEIRO HIDRÁULICO COM ENCARGOS COMPLEMENTARES	SEDI - SERVIÇOS		H	0,0960000	36,22		3,47
Insumo	00003146	SINAPI	FITA VEDA ROSCA EM ROLOS DE 18 MM X 10 M (L X C)	Material		UN	0,0210000	3,21		0,06
Insumo	00013415	SINAPI	TORNEIRA DE MESA/BANCADA, PARA LAVATORIO, FIXA, METALICA CROMADA, PADRAO POPULAR, 1/2" OU 3/4" (REF 1193)	Material		UN	1,0000000	62,00		62,00
				MO sem	3,28	LS =>		0,00	MO com LS =>	3,28
				Valor do	13,81				Valor com BDI =>	80,20
Composição	100251	SINAPI	TRANSPORTE HORIZONTAL MANUAL, DE TUBO DE AÇO CARBONO LEVE OU MÉDIO, PRETO OU GALVANIZADO, COM DIÂMETRO	SEDI - SERVIÇOS		MXKM	1,0000000	17,55		17,55
Composição	88316	SINAPI	SERVENTE COM ENCARGOS COMPLEMENTARES	SEDI - SERVIÇOS		H	0,6118000	28,69		17,55
				MO sem	12,18	LS =>		0,00	MO com LS =>	12,18
				Valor do	3,65				Valor com BDI =>	21,20
Composição	5853	SINAPI	TRATOR DE ESTEIRAS, POTÊNCIA 150 HP, PESO OPERACIONAL 16,7 T, COM RODA MOTRIZ ELEVADA E LÂMINA 3,18 M3 - CHI	CHOR - CUSTOS		CHI	1,0000000	113,67		113,67
Composição	88324	SINAPI	TRATORISTA COM ENCARGOS COMPLEMENTARES	SEDI - SERVIÇOS		H	1,0000000	39,76		39,76
Composição	89010	SINAPI	TRATOR DE ESTEIRAS, POTÊNCIA 150 HP, PESO OPERACIONAL 16,7 T, COM RODA MOTRIZ ELEVADA E LÂMINA 3,18 M3 -	CHOR - CUSTOS		H	1,0000000	22,60		22,60
Composição	89009	SINAPI	TRATOR DE ESTEIRAS, POTÊNCIA 150 HP, PESO OPERACIONAL 16,7 T, COM RODA MOTRIZ ELEVADA E LÂMINA 3,18 M3 -	CHOR - CUSTOS		H	1,0000000	51,31		51,31
				MO sem	32,05	LS =>		0,00	MO com LS =>	32,05
				Valor do	23,65				Valor com BDI =>	137,32
Composição	88324	SINAPI	TRATOR DE ESTEIRAS, POTÊNCIA 150 HP, PESO OPERACIONAL 16,7 T, COM RODA MOTRIZ ELEVADA E LÂMINA 3,18 M3 - CHP	CHOR - CUSTOS		CHP	1,0000000	298,80		298,80
Composição	89009	SINAPI	TRATOR DE ESTEIRAS, POTÊNCIA 150 HP, PESO OPERACIONAL 16,7 T, COM RODA MOTRIZ ELEVADA E LÂMINA 3,18 M3 -	CHOR - CUSTOS		H	1,0000000	51,31		51,31
Composição	5721	SINAPI	TRATOR DE ESTEIRAS, POTÊNCIA 150 HP, PESO OPERACIONAL 16,7 T, COM RODA MOTRIZ ELEVADA E LÂMINA 3,18 M3 -	CHOR - CUSTOS		H	1,0000000	93,39		93,39
Composição	88324	SINAPI	TRATORISTA COM ENCARGOS COMPLEMENTARES	SEDI - SERVIÇOS		H	1,0000000	39,76		39,76
Composição	53810	SINAPI	TRATOR DE ESTEIRAS, POTÊNCIA 150 HP, PESO OPERACIONAL 16,7 T, COM RODA MOTRIZ ELEVADA E LÂMINA 3,18 M3 -	CHOR - CUSTOS		H	1,0000000	91,74		91,74
Composição	89010	SINAPI	TRATOR DE ESTEIRAS, POTÊNCIA 150 HP, PESO OPERACIONAL 16,7 T, COM RODA MOTRIZ ELEVADA E LÂMINA 3,18 M3 -	CHOR - CUSTOS		H	1,0000000	22,60		22,60
				MO sem	32,05	LS =>		0,00	MO com LS =>	32,05
				Valor do	62,18				Valor com BDI =>	360,98
Composição	89009	SINAPI	TRATOR DE ESTEIRAS, POTÊNCIA 150 HP, PESO OPERACIONAL 16,7 T, COM RODA MOTRIZ ELEVADA E LÂMINA 3,18 M3 -	CHOR - CUSTOS		H	1,0000000	51,31		51,31
Insumo	00007624	SINAPI	TRATOR DE ESTEIRAS, POTENCIA DE 150 HP, PESO OPERACIONAL DE 16,7 T, COM RODA MOTRIZ ELEVADA E LAMINA COM	Equipamento para		UN	0,0000311	1.650.000,00		51,31
				MO sem	0,00	LS =>		0,00	MO com LS =>	0,00
				Valor do	10,67				Valor com BDI =>	61,98
Composição	89010	SINAPI	TRATOR DE ESTEIRAS, POTÊNCIA 150 HP, PESO OPERACIONAL 16,7 T, COM RODA MOTRIZ ELEVADA E LÂMINA 3,18 M3 -	CHOR - CUSTOS		H	1,0000000	22,60		22,60
Insumo	00007624	SINAPI	TRATOR DE ESTEIRAS, POTENCIA DE 150 HP, PESO OPERACIONAL DE 16,7 T, COM RODA MOTRIZ ELEVADA E LAMINA COM	Equipamento para		UN	0,0000137	1.650.000,00		22,60
				MO sem	0,00	LS =>		0,00	MO com LS =>	0,00
				Valor do	4,70				Valor com BDI =>	27,30
Composição	53810	SINAPI	TRATOR DE ESTEIRAS, POTÊNCIA 150 HP, PESO OPERACIONAL 16,7 T, COM RODA MOTRIZ ELEVADA E LÂMINA 3,18 M3 -	CHOR - CUSTOS		H	1,0000000	91,74		91,74
Insumo	00007624	SINAPI	TRATOR DE ESTEIRAS, POTENCIA DE 150 HP, PESO OPERACIONAL DE 16,7 T, COM RODA MOTRIZ ELEVADA E LAMINA COM	Equipamento para		UN	0,0000556	1.650.000,00		91,74
				MO sem	0,00	LS =>		0,00	MO com LS =>	0,00
				Valor do	19,09				Valor com BDI =>	110,83
Composição	5721	SINAPI	TRATOR DE ESTEIRAS, POTÊNCIA 150 HP, PESO OPERACIONAL 16,7 T, COM RODA MOTRIZ ELEVADA E LÂMINA 3,18 M3 -	CHOR - CUSTOS		H	1,0000000	93,39		93,39
Insumo	00004221	SINAPI	OLEO DIESEL COMBUSTIVEL COMUM METROPOLITANO S-10 OU S-500	Material		L	15,6700000	5,96		93,39
				MO sem	0,00	LS =>		0,00	MO com LS =>	0,00
				Valor do	19,43				Valor com BDI =>	112,82
Composição	88324	SINAPI	TRATORISTA COM ENCARGOS COMPLEMENTARES	SEDI - SERVIÇOS		H	1,0000000	39,76		39,76
Composição	95386	SINAPI	CURSO DE CAPACITAÇÃO PARA TRATORISTA (ENCARGOS COMPLEMENTARES) - HORISTA	SEDI - SERVIÇOS		H	1,0000000	0,42		0,42
Insumo	00037370	SINAPI	ALIMENTACAO - HORISTA (COLETADO CAIXA - ENCARGOS COMPLEMENTARES)	Material		H	1,0000000	3,92		3,92
Insumo	00004230	SINAPI	OPERADOR DE MAQUINAS E TRATORES DIVERSOS - TERRAPLANAGEM (HORISTA)	Mão de Obra		H	1,0000000	31,63		31,63
Insumo	00043488	SINAPI	EPI - FAMILIA OPERADOR ESCAVADEIRA - HORISTA (ENCARGOS COMPLEMENTARES - COLETADO CAIXA)	Material		H	1,0000000	0,86		0,86
Insumo	00037372	SINAPI	EXAMES - HORISTA (COLETADO CAIXA - ENCARGOS COMPLEMENTARES)	Material		H	1,0000000	1,34		1,34
Insumo	00037371	SINAPI	TRANSPORTE - HORISTA (COLETADO CAIXA - ENCARGOS COMPLEMENTARES)	Material		H	1,0000000	1,54		1,54
Insumo	00037373	SINAPI	SEGURO - HORISTA (COLETADO CAIXA - ENCARGOS COMPLEMENTARES)	Material		H	1,0000000	0,04		0,04
Insumo	00043464	SINAPI	FERRAMENTAS - FAMILIA OPERADOR ESCAVADEIRA - HORISTA (ENCARGOS COMPLEMENTARES - COLETADO CAIXA)	Material		H	1,0000000	0,01		0,01
				MO sem	32,05	LS =>		0,00	MO com LS =>	32,05
				Valor do	8,27				Valor com BDI =>	48,03
Composição	97333	SINAPI	TUBO EM COBRE FLEXÍVEL, DN 1/2", COM ISOLAMENTO, INSTALADO EM RAMAL DE ALIMENTAÇÃO DE AR CONDICIONADO COM	INHI - INSTALAÇÕES		M	1,0000000	55,04		55,04
Composição	88267	SINAPI	ENCANADOR OU BOMBEIRO HIDRÁULICO COM ENCARGOS COMPLEMENTARES	SEDI - SERVIÇOS		H	0,0710000	36,22		2,57
Composição	88248	SINAPI	AUXILIAR DE ENCANADOR OU BOMBEIRO HIDRÁULICO COM ENCARGOS COMPLEMENTARES	SEDI - SERVIÇOS		H	0,0710000	29,10		2,06
Insumo	00039660	SINAPI	TUBO DE COBRE FLEXIVEL, D = 1/2 ", E = 0,79 MM, PARA AR-CONDICIONADO/ INSTALACOES GAS RESIDENCIAIS E COMERCIAIS	Material		M	1,0211000	38,31		39,11
Insumo	00039737	SINAPI	TUBO DE BORRACHA ELASTOMERICA FLEXIVEL, PRETA, PARA ISOLAMENTO TERMICO DE TUBULACAO, DN 1/2" (12 MM), E= 19	Material		M	1,0211000	11,07		11,30
				MO sem	3,46	LS =>		0,00	MO com LS =>	3,46
				Valor do	11,45				Valor com BDI =>	66,49
Composição	97332	SINAPI	TUBO EM COBRE FLEXÍVEL, DN 3/8", COM ISOLAMENTO, INSTALADO EM RAMAL DE ALIMENTAÇÃO DE AR CONDICIONADO COM	INHI - INSTALAÇÕES		M	1,0000000	43,36		43,36
Composição	88267	SINAPI	ENCANADOR OU BOMBEIRO HIDRÁULICO COM ENCARGOS COMPLEMENTARES	SEDI - SERVIÇOS		H	0,0650000	36,22		2,35
Composição	88248	SINAPI	AUXILIAR DE ENCANADOR OU BOMBEIRO HIDRÁULICO COM ENCARGOS COMPLEMENTARES	SEDI - SERVIÇOS		H	0,0650000	29,10		1,89
Insumo	00039664	SINAPI	TUBO DE COBRE FLEXIVEL, D = 3/8 ", E = 0,79 MM, PARA AR-CONDICIONADO/ INSTALACOES GAS RESIDENCIAIS E COMERCIAIS	Material		M	1,0211000	28,25		28,84
Insumo	00039741	SINAPI	TUBO DE BORRACHA ELASTOMERICA FLEXIVEL, PRETA, PARA ISOLAMENTO TERMICO DE TUBULACAO, DN 3/8" (10 MM), E= 19	Material		M	1,0211000	10,07		10,28
				MO sem	3,17	LS =>		0,00	MO com LS =>	3,17
				Valor do	9,02				Valor com BDI =>	52,38
Composição	86888	SINAPI	VASO SANITÁRIO SIFONADO COM CAIXA ACOPLADA LOUÇA BRANCA - FORNECIMENTO E INSTALAÇÃO. AF_01/2020	INHI - INSTALAÇÕES		UN	1,0000000	519,36		519,36
Composição	88316	SINAPI	SERVENTE COM ENCARGOS COMPLEMENTARES	SEDI - SERVIÇOS		H	0,4384000	28,69		12,57
Composição	88267	SINAPI	ENCANADOR OU BOMBEIRO HIDRÁULICO COM ENCARGOS COMPLEMENTARES	SEDI - SERVIÇOS		H	0,7791000	36,22		28,21
Insumo	00037329	SINAPI	REJUNTE EPOXI, QUALQUER COR	Material		KG	0,0881000	101,41		8,93
Insumo	00006138	SINAPI	ANEL DE VEDACAO, PVC FLEXIVEL, 100 MM, PARA SAIDA DE BACIA / VASO SANITARIO	Material		UN	1,0000000	14,97		14,97
Insumo	00004384	SINAPI	PARAFUSO NIQUELADO COM ACABAMENTO CROMADO PARA FIXAR PECA SANITARIA, INCLUI PORCA CEGA, ARRUELA E BUCHA	Material		UN	2,0000000	31,17		62,34
Insumo	00010422	SINAPI	BACIA SANITARIA (VASO) COM CAIXA ACOPLADA, SIFAO APARENTE, DE LOUCA BRANCA (SEM ASSENTO)	Material		UN	1,0000000	392,34		392,34
				MO sem	30,54	LS =>		0,00	MO com LS =>	30,54
				Valor do	108,07				Valor com BDI =>	627,43
Composição	90587	SINAPI	VIBRADOR DE IMERSÃO, DIÂMETRO DE PONTEIRA 45MM, MOTOR ELÉTRICO TRIFÁSICO POTÊNCIA DE 2 CV - CHI DIURNO.	CHOR - CUSTOS		CHI	1,0000000	0,53		0,53
Composição	90583	SINAPI	VIBRADOR DE IMERSÃO, DIÂMETRO DE PONTEIRA 45MM, MOTOR ELÉTRICO TRIFÁSICO POTÊNCIA DE 2 CV - JUROS.	CHOR - CUSTOS		H	1,0000000	0,10		0,10
Composição	90582	SINAPI	VIBRADOR DE IMERSÃO, DIÂMETRO DE PONTEIRA 45MM, MOTOR ELÉTRICO TRIFÁSICO POTÊNCIA DE 2 CV - DEPRECIAÇÃO.	CHOR - CUSTOS		H	1,0000000	0,43		0,43
				MO sem	0,00	LS =>		0,00	MO com LS =>	0,00
				Valor do	0,11				Valor com BDI =>	0,64
Composição	90586	SINAPI	VIBRADOR DE IMERSÃO, DIÂMETRO DE PONTEIRA 45MM, MOTOR ELÉTRICO TRIFÁSICO POTÊNCIA DE 2 CV - CHP DIURNO.	CHOR - CUSTOS		CHP	1,0000000	1,46		1,46
Composição	90584	SINAPI	VIBRADOR DE IMERSÃO, DIÂMETRO DE PONTEIRA 45MM, MOTOR ELÉTRICO TRIFÁSICO POTÊNCIA DE 2 CV - MANUTENÇÃO.	CHOR - CUSTOS		H	1,0000000	0,33		0,33
Composição	90585	SINAPI	VIBRADOR DE IMERSÃO, DIÂMETRO DE PONTEIRA 45MM, MOTOR ELÉTRICO TRIFÁSICO POTÊNCIA DE 2 CV - MATERIAIS NA	CHOR - CUSTOS		H	1,0000000	0,60		0,60
Composição	90583	SINAPI	VIBRADOR DE IMERSÃO, DIÂMETRO DE PONTEIRA 45MM, MOTOR ELÉTRICO TRIFÁSICO POTÊNCIA DE 2 CV - JUROS.	CHOR - CUSTOS		H	1,0000000	0,10		0,10
Composição	90582	SINAPI	VIBRADOR DE IMERSÃO, DIÂMETRO DE PONTEIRA 45MM, MOTOR ELÉTRICO TRIFÁSICO POTÊNCIA DE 2 CV - DEPRECIAÇÃO.	CHOR - CUSTOS		H	1,0000000	0,43		0,43
				MO sem	0,00	LS =>		0,00	MO com LS =>	0,00
				Valor do	0,30				Valor com BDI =>	1,76
Composição	90582	SINAPI	VIBRADOR DE IMERSÃO, DIÂMETRO DE PONTEIRA 45MM, MOTOR ELÉTRICO TRIFÁSICO POTÊNCIA DE 2 CV - DEPRECIAÇÃO.	CHOR - CUSTOS		H	1,0000000	0,43		0,43
Insumo	00013896	SINAPI	VIBRADOR DE IMERSAO, DIAMETRO DA PONTEIRA DE "45" MM, COM MOTOR ELETRICO TRIFASICO DE 2 HP (2 CV)	Equipamento para		UN	0,0001280	3.390,99		0,43
				MO sem	0,00	LS =>		0,00	MO com LS =>	0,00
				Valor do	0,08				Valor com BDI =>	0,51
Composição	90583	SINAPI	VIBRADOR DE IMERSÃO, DIÂMETRO DE PONTEIRA 45MM, MOTOR ELÉTRICO TRIFÁSICO POTÊNCIA DE 2 CV - JUROS.	CHOR - CUSTOS		H	1,0000000	0,10		0,10
Insumo	00013896	SINAPI	VIBRADOR DE IMERSAO, DIAMETRO DA PONTEIRA DE "45" MM, COM MOTOR ELETRICO TRIFASICO DE 2 HP (2 CV)	Equipamento para		UN	0,0000296	3.390,99		0,10
				MO sem	0,00	LS =>		0,00	MO com LS =>	0,00
				Valor do	0,02				Valor com BDI =>	0,12



Item			Código/Banco	Descrição		Und	Und	Quant.		Total
			Código Banco	Descrição	Tipo		Und	Quant.	Valor Unit	Total
Composição		90584 SINAPI		VIBRADOR DE IMERSÃO, DIÂMETRO DE PONTEIRA 45MM, MOTOR ELÉTRICO TRIFÁSICO POTÊNCIA DE 2 CV - MANUTENÇÃO.	CHOR - CUSTOS		H	1,0000000	0,33	0,33
Insumo		00013896 SINAPI		VIBRADOR DE IMERSAO, DIAMETRO DA PONTEIRA DE *45* MM, COM MOTOR ELETRICO TRIFASICO DE 2 HP (2 CV)	Equipamento para		UN	0,0001000	3.390,99	0,33
					MO sem	0,00	LS =>	0,00	MO com LS =>	0,00
					Valor do	0,06			Valor com BDI =>	0,39
			Código Banco	Descrição	Tipo		Und	Quant.	Valor Unit	Total
Composição		90585 SINAPI		VIBRADOR DE IMERSÃO, DIÂMETRO DE PONTEIRA 45MM, MOTOR ELÉTRICO TRIFÁSICO POTÊNCIA DE 2 CV - MATERIAIS NA	CHOR - CUSTOS		H	1,0000000	0,60	0,60
Insumo		00002705 SINAPI		ENERGIA ELETTRICA ATE 2000 KWH INDUSTRIAL, SEM DEMANDA	Franquia		KWH	0,5200000	1,16	0,60
					MO sem	0,00	LS =>	0,00	MO com LS =>	0,00
					Valor do	0,12			Valor com BDI =>	0,72
			Código Banco	Descrição	Tipo		Und	Quant.	Valor Unit	Total
Composição		88325 SINAPI		VIDRACEIRO COM ENCARGOS COMPLEMENTARES	SEDI - SERVIÇOS		H	1,0000000	33,24	33,24
Composição		95387 SINAPI		CURSO DE CAPACITAÇÃO PARA VIDRACEIRO (ENCARGOS COMPLEMENTARES) - HORISTA	SEDI - SERVIÇOS		H	1,0000000	0,40	0,40
Insumo		00037371 SINAPI		TRANSPORTE - HORISTA (COLETADO CAIXA - ENCARGOS COMPLEMENTARES)	Material		H	1,0000000	1,54	1,54
Insumo		00037373 SINAPI		SEGURO - HORISTA (COLETADO CAIXA - ENCARGOS COMPLEMENTARES)	Material		H	1,0000000	0,04	0,04
Insumo		00043465 SINAPI		FERRAMENTAS - FAMILIA PEDREIRO - HORISTA (ENCARGOS COMPLEMENTARES - COLETADO CAIXA)	Material		H	1,0000000	0,82	0,82
Insumo		00037372 SINAPI		EXAMES - HORISTA (COLETADO CAIXA - ENCARGOS COMPLEMENTARES)	Material		H	1,0000000	1,34	1,34
Insumo		00043489 SINAPI		EPI - FAMILIA PEDREIRO - HORISTA (ENCARGOS COMPLEMENTARES - COLETADO CAIXA)	Material		H	1,0000000	1,24	1,24
Insumo		00037370 SINAPI		ALIMENTACAO - HORISTA (COLETADO CAIXA - ENCARGOS COMPLEMENTARES)	Material		H	1,0000000	3,92	3,92
Insumo		00010489 SINAPI		VIDRACEIRO (HORISTA)	Mão de Obra		H	1,0000000	23,94	23,94
					MO sem	24,34	LS =>	0,00	MO com LS =>	24,34
					Valor do	6,91			Valor com BDI =>	40,15
			Código Banco	Descrição	Tipo		Und	Quant.	Valor Unit	Total
Composição		86877 SINAPI		VÁLVULA EM METAL CROMADO 1.1/2" X 1.1/2" PARA TANQUE OU LAVATÓRIO, COM OU SEM LADRÃO - FORNECIMENTO E	INHI - INSTALAÇÕES		UN	1,0000000	63,07	63,07
Composição		88316 SINAPI		SERVENTE COM ENCARGOS COMPLEMENTARES	SEDI - SERVIÇOS		H	0,0548000	28,69	1,57
Composição		88267 SINAPI		ENCANADOR OU BOMBEIRO HIDRÁULICO COM ENCARGOS COMPLEMENTARES	SEDI - SERVIÇOS		H	0,1740000	36,22	6,30
Insumo		00037588 SINAPI		VALVULA DE ESCOAMENTO PARA TANQUE, EM METAL CROMADO, 1.1/2 ", SEM LADRAO, COM TAMPAO PLASTICO	Material		UN	1,0000000	55,05	55,05
Insumo		00003146 SINAPI		FITA VEDA ROSCA EM ROLOS DE 18 MM X 10 M (L X C)	Material		UN	0,0480000	3,21	0,15
					MO sem	5,96	LS =>	0,00	MO com LS =>	5,96
					Valor do	13,12			Valor com BDI =>	76,19

Total sem BDI	2.885.455,11
Total do BDI	596.345,71
Total Geral	3.481.800,82



CRONOGRAMA FÍSICO-FINANCEIRO



NATUREZA:	Centro de Atenção Psicossocial - Porte 3 - Área Construída: 721,00m²	MÊS / ANO REF:	outubro-25
Localização:	Ministério da Saúde - Departamento de Atenção Hospitalar Domiciliar e de Urgência	VALOR DA OBRA	R\$ 3.481.800,82
		PRAZO DE OBRA:	420 DIAS

CRONOGRAMA FÍSICO - FINANCEIRO

ITEM	DESCRIÇÃO DOS SERVIÇOS	1ª ETAPA	2ª ETAPA	3ª ETAPA	4ª ETAPA	5ª ETAPA	6ª ETAPA	7ª ETAPA	8ª ETAPA	9ª ETAPA	10ª ETAPA	11ª ETAPA	12ª ETAPA	13ª ETAPA	14ª ETAPA	TOTAL
1,00	SERVIÇOS PRELIMINARES E INDIRETOS	R\$ 39.117,93	R\$ 39.117,93	R\$ 26.078,62	R\$ 13.039,31	R\$ 13.039,31	R\$ 13.039,31	R\$ 13.039,31	R\$ 13.039,31	R\$ 13.039,31	R\$ 13.039,31	R\$ 13.039,31	R\$ 13.039,31	R\$ 13.039,31	R\$ 26.078,62	R\$ 260.786,19
		15,00%	15,00%	10,00%	5,00%	5,00%	5,00%	5,00%	5,00%	5,00%	5,00%	5,00%	5,00%	5,00%	10,00%	100,00%
2,00	FUNDAÇÃO	R\$ 0,00	R\$ 85.680,53	R\$ 114.240,70	R\$ 57.120,35	R\$ 28.560,18	R\$ 0,00	R\$ 0,00	R\$ 0,00	R\$ 0,00	R\$ 0,00	R\$ 0,00	R\$ 0,00	R\$ 0,00	R\$ 0,00	R\$ 285.601,76
		0,00%	30,00%	40,00%	20,00%	10,00%	0,00%	0,00%	0,00%	0,00%	0,00%	0,00%	0,00%	0,00%	0,00%	100,00%
3,00	ESTRUTURA	R\$ 0,00	R\$ 0,00	R\$ 41.128,78	R\$ 102.821,95	R\$ 123.386,33	R\$ 82.257,56	R\$ 61.693,17	R\$ 0,00	R\$ 0,00	R\$ 0,00	R\$ 0,00	R\$ 0,00	R\$ 0,00	R\$ 0,00	R\$ 411.287,78
		0,00%	0,00%	10,00%	25,00%	30,00%	20,00%	15,00%	0,00%	0,00%	0,00%	0,00%	0,00%	0,00%	0,00%	100,00%
4,00	ALVENARIA, VEDAÇÕES E DIVISÓRIAS	R\$ 0,00	R\$ 0,00	R\$ 0,00	R\$ 46.172,66	R\$ 76.954,43	R\$ 76.954,43	R\$ 61.563,54	R\$ 46.172,66	R\$ 0,00	R\$ 0,00	R\$ 0,00	R\$ 0,00	R\$ 0,00	R\$ 0,00	R\$ 307.817,72
		0,00%	0,00%	0,00%	15,00%	25,00%	25,00%	20,00%	15,00%	0,00%	0,00%	0,00%	0,00%	0,00%	0,00%	100,00%
5,00	COBERTURA	R\$ 0,00	R\$ 0,00	R\$ 0,00	R\$ 0,00	R\$ 0,00	R\$ 0,00	R\$ 0,00	R\$ 0,00	R\$ 22.526,27	R\$ 37.543,78	R\$ 60.070,04	R\$ 30.035,02	R\$ 0,00	R\$ 0,00	R\$ 150.175,10
		0,00%	0,00%	0,00%	0,00%	0,00%	0,00%	0,00%	0,00%	15,00%	25,00%	40,00%	20,00%	0,00%	0,00%	100,00%
6,00	IMPERMEABILIZAÇÃO	R\$ 0,00	R\$ 0,00	R\$ 7.241,05	R\$ 10.861,57	R\$ 3.620,52	R\$ 0,00	R\$ 0,00	R\$ 0,00	R\$ 18.102,62	R\$ 21.723,14	R\$ 10.861,57	R\$ 0,00	R\$ 0,00	R\$ 0,00	R\$ 72.410,46
		0,00%	0,00%	10,00%	15,00%	5,00%	0,00%	0,00%	0,00%	25,00%	30,00%	15,00%	0,00%	0,00%	0,00%	100,00%
7,00	ESQUADRIAS	R\$ 0,00	R\$ 0,00	R\$ 0,00	R\$ 0,00	R\$ 0,00	R\$ 0,00	R\$ 0,00	R\$ 0,00	R\$ 0,00	R\$ 0,00	R\$ 43.553,27	R\$ 72.588,79	R\$ 116.142,06	R\$ 58.071,03	R\$ 290.355,16
		0,00%	0,00%	0,00%	0,00%	0,00%	0,00%	0,00%	0,00%	0,00%	0,00%	15,00%	25,00%	40,00%	20,00%	100,00%
8,00	REVESTIMENTO DE PAREDE	R\$ 0,00	R\$ 0,00	R\$ 0,00	R\$ 0,00	R\$ 0,00	R\$ 0,00	R\$ 0,00	R\$ 0,00	R\$ 0,00	R\$ 16.092,88	R\$ 48.278,65	R\$ 56.325,09	R\$ 24.139,33	R\$ 16.092,88	R\$ 160.928,84
		0,00%	0,00%	0,00%	0,00%	0,00%	0,00%	0,00%	0,00%	0,00%	10,00%	30,00%	35,00%	15,00%	10,00%	100,00%
9,00	REVESTIMENTO DE PISO INTERNO	R\$ 0,00	R\$ 0,00	R\$ 0,00	R\$ 0,00	R\$ 0,00	R\$ 0,00	R\$ 0,00	R\$ 0,00	R\$ 18.071,45	R\$ 27.107,17	R\$ 45.178,62	R\$ 63.250,06	R\$ 27.107,17	R\$ 0,00	R\$ 180.714,46
		0,00%	0,00%	0,00%	0,00%	0,00%	0,00%	0,00%	0,00%	10,00%	15,00%	25,00%	35,00%	15,00%	0,00%	100,00%
10,00	REVESTIMENTO DE PISO EXTERNO	R\$ 0,00	R\$ 0,00	R\$ 0,00	R\$ 0,00	R\$ 0,00	R\$ 0,00	R\$ 0,00	R\$ 0,00	R\$ 0,00	R\$ 0,00	R\$ 0,00	R\$ 9.901,68	R\$ 17.823,03	R\$ 11.882,02	R\$ 39.606,73
		0,00%	0,00%	0,00%	0,00%	0,00%	0,00%	0,00%	0,00%	0,00%	0,00%	0,00%	25,00%	45,00%	30,00%	100,00%
11,00	REVESTIMENTO DE TETO	R\$ 0,00	R\$ 0,00	R\$ 0,00	R\$ 0,00	R\$ 0,00	R\$ 0,00	R\$ 0,00	R\$ 0,00	R\$ 0,00	R\$ 0,00	R\$ 0,00	R\$ 9.205,97	R\$ 27.617,91	R\$ 24.549,25	R\$ 61.373,13
		0,00%	0,00%	0,00%	0,00%	0,00%	0,00%	0,00%	0,00%	0,00%	0,00%	0,00%	15,00%	45,00%	40,00%	100,00%
12,00	PINTURA	R\$ 0,00	R\$ 0,00	R\$ 0,00	R\$ 0,00	R\$ 0,00	R\$ 0,00	R\$ 0,00	R\$ 13.370,60	R\$ 33.426,51	R\$ 46.797,11	R\$ 26.741,21	R\$ 13.370,60	R\$ 0,00	R\$ 0,00	R\$ 133.706,04
		0,00%	0,00%	0,00%	0,00%	0,00%	0,00%	0,00%	10,00%	25,00%	35,00%	20,00%	10,00%	0,00%	0,00%	100,00%
13,00	MARMORARIA	R\$ 0,00	R\$ 0,00	R\$ 0,00	R\$ 0,00	R\$ 0,00	R\$ 0,00	R\$ 0,00	R\$ 0,00	R\$ 0,00	R\$ 0,00	R\$ 0,00	R\$ 0,00	R\$ 10.286,02	R\$ 19.102,61	R\$ 29.388,63
		0,00%	0,00%	0,00%	0,00%	0,00%	0,00%	0,00%	0,00%	0,00%	0,00%	0,00%	0,00%	35,00%	65,00%	100,00%
14,00	LOUÇAS, METAIS E ACESSÓRIOS	R\$ 0,00	R\$ 0,00	R\$ 0,00	R\$ 0,00	R\$ 0,00	R\$ 0,00	R\$ 0,00	R\$ 0,00	R\$ 0,00	R\$ 0,00	R\$ 0,00	R\$ 13.312,00	R\$ 31.061,33	R\$ 44.373,33	R\$ 88.746,66
		0,00%	0,00%	0,00%	0,00%	0,00%	0,00%	0,00%	0,00%	0,00%	0,00%	0,00%	15,00%	35,00%	50,00%	100,00%
15,00	INSTALAÇÕES HIDROSSANITÁRIAS	R\$ 0,00	R\$ 0,00	R\$ 0,00	R\$ 30.618,26	R\$ 30.618,26	R\$ 45.927,39	R\$ 45.927,39	R\$ 0,00	R\$ 0,00	R\$ 0,00	R\$ 0,00	R\$ 0,00	R\$ 45.927,39	R\$ 107.163,91	R\$ 306.182,59
		0,00%	0,00%	0,00%	10,00%	10,00%	15,00%	15,00%	0,00%	0,00%	0,00%	0,00%	0,00%	15,00%	35,00%	100,00%
16,00	INSTALAÇÕES ELÉTRICAS	R\$ 0,00	R\$ 0,00	R\$ 0,00	R\$ 0,00	R\$ 21.955,61	R\$ 43.911,22	R\$ 43.911,22	R\$ 65.866,83	R\$ 65.866,83	R\$ 65.866,83	R\$ 65.866,83	R\$ 43.911,22	R\$ 21.955,61	R\$ 0,00	R\$ 439.112,19
		0,00%	0,00%	0,00%	0,00%	5,00%	10,00%	10,00%	15,00%	15,00%	15,00%	15,00%	10,00%	5,00%	0,00%	100,00%
17,00	CLIMATIZAÇÃO	R\$ 0,00	R\$ 0,00	R\$ 0,00	R\$ 0,00	R\$ 0,00	R\$ 0,00	R\$ 0,00	R\$ 0,00	R\$ 0,00	R\$ 0,00	R\$ 0,00	R\$ 29.360,88	R\$ 48.934,80	R\$ 117.443,53	R\$ 195.739,21
		0,00%	0,00%	0,00%	0,00%	0,00%	0,00%	0,00%	0,00%	0,00%	0,00%	0,00%	15,00%	25,00%	60,00%	100,00%
18,00	DADOS E VOZ	R\$ 0,00	R\$ 0,00	R\$ 0,00	R\$ 0,00	R\$ 0,00	R\$ 0,00	R\$ 0,00	R\$ 0,00	R\$ 0,00	R\$ 0,00	R\$ 0,00	R\$ 3.187,03	R\$ 6.374,06	R\$ 22.309,22	R\$ 31.870,31
		0,00%	0,00%	0,00%	0,00%	0,00%	0,00%	0,00%	0,00%	0,00%	0,00%	0,00%	10,00%	20,00%	70,00%	100,00%
19,00	URBANIZAÇÃO	R\$ 0,00	R\$ 0,00	R\$ 0,00	R\$ 0,00	R\$ 0,00	R\$ 0,00	R\$ 0,00	R\$ 0,00	R\$ 0,00	R\$ 0,00	R\$ 0,00	R\$ 0,00	R\$ 2.847,34	R\$ 16.134,92	R\$ 18.982,26
		0,00%	0,00%	0,00%	0,00%	0,00%	0,00%	0,00%	0,00%	0,00%	0,00%	0,00%	0,00%	15,00%	85,00%	100,00%
20,00	SERVIÇOS COMPLEMENTARES	R\$ 0,00	R\$ 0,00	R\$ 0,00	R\$ 0,00	R\$ 0,00	R\$ 0,00	R\$ 0,00	R\$ 0,00	R\$ 0,00	R\$ 0,00	R\$ 0,00	R\$ 0,00	R\$ 0,00	R\$ 17.015,60	R\$ 17.015,60
		0,00%	0,00%	0,00%	0,00%	0,00%	0,00%	0,00%	0,00%	0,00%	0,00%	0,00%	0,00%	0,00%	100,00%	100,00%

DESEMBOLSO SIMPLES DAS ETAPAS + BDI	R\$ 39.117,93	R\$ 124.798,46	R\$ 188.689,15	R\$ 260.634,09	R\$ 298.134,64	R\$ 262.089,90	R\$ 226.134,63	R\$ 138.449,40	R\$ 171.032,97	R\$ 228.170,22	R\$ 313.589,50	R\$ 357.487,66	R\$ 393.255,36	R\$ 480.216,92	R\$ 3.481.800,82
PERCENTUAL SIMPLES DAS ETAPAS	1,12%	3,58%	5,42%	7,49%	8,56%	7,53%	6,49%	3,98%	4,91%	6,55%	9,01%	10,27%	11,29%	13,79%	100,00%
DESEMBOLSO ACUMULADO DAS ETAPAS	1,12%	4,71%	10,13%	17,61%	26,18%	33,70%	40,20%	44,17%	49,09%	55,64%	64,65%	74,91%	86,21%	100,00%	
PERCENTUAL ACUMULADO DAS ETAPAS	1,12%	4,71%	10,13%	17,61%	26,18%	33,70%	40,20%	44,17%	49,09%	55,64%	64,65%	74,91%	86,21%	100,00%	



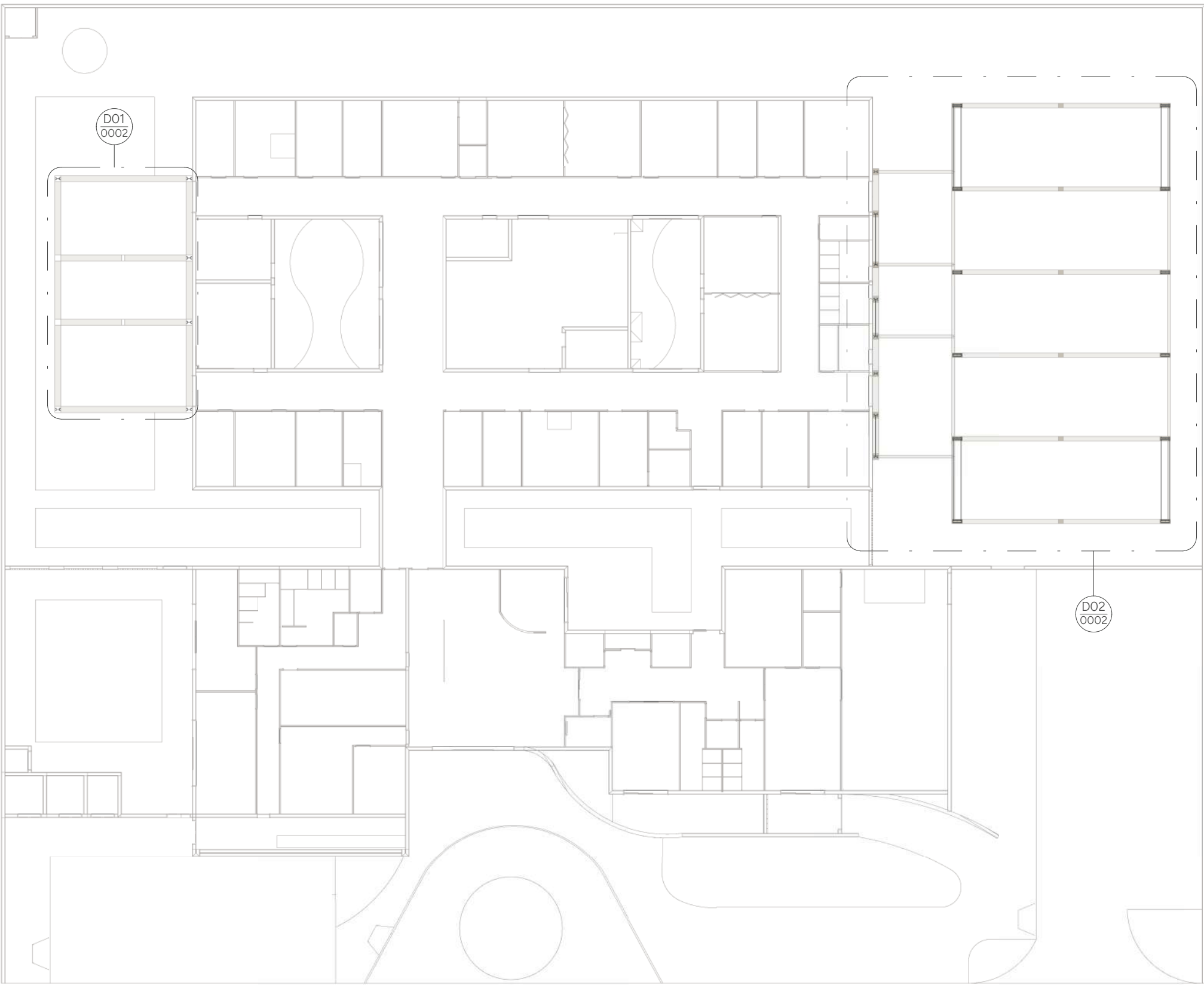

PLANTA DE LOCAÇÃO PILARES  
ESCALA 1: 300

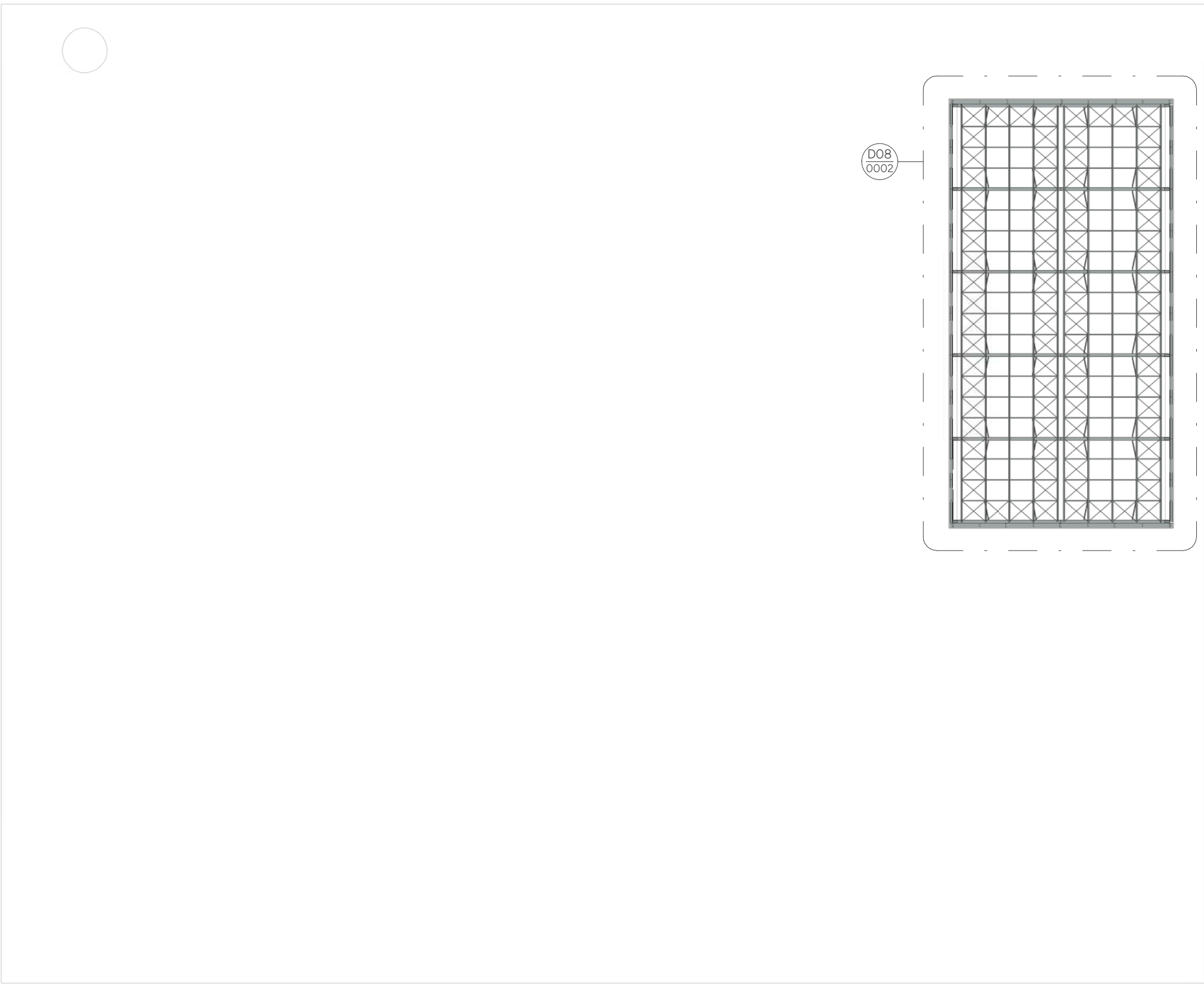

PLANTA REF. NÍVEL 8.30m (P.A.)  
ESCALA 1: 300

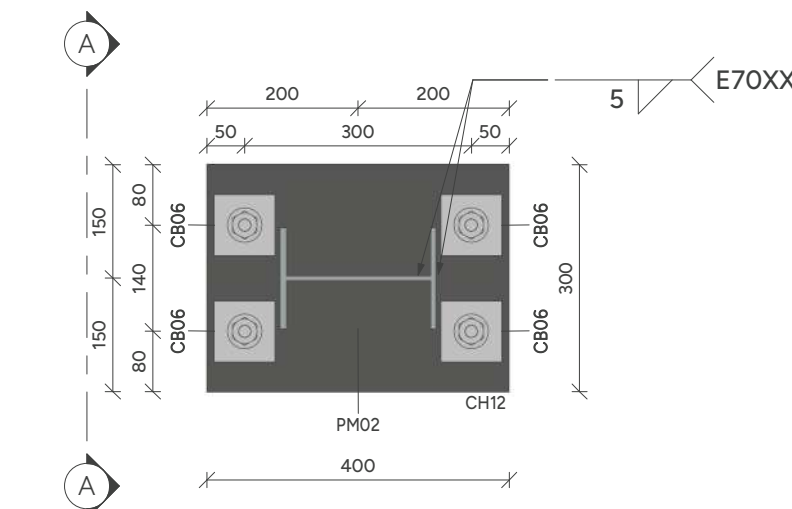

DETALHE INSERT 01  
ESCALA 1:10

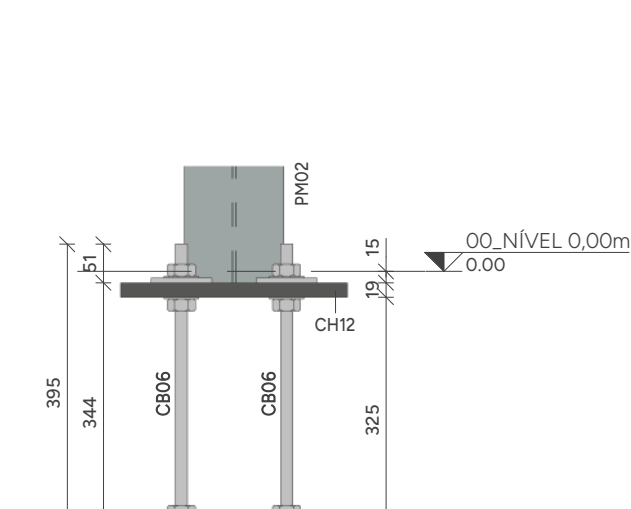

SEÇÃO AA - INSERT 01  
ESCALA 1:10

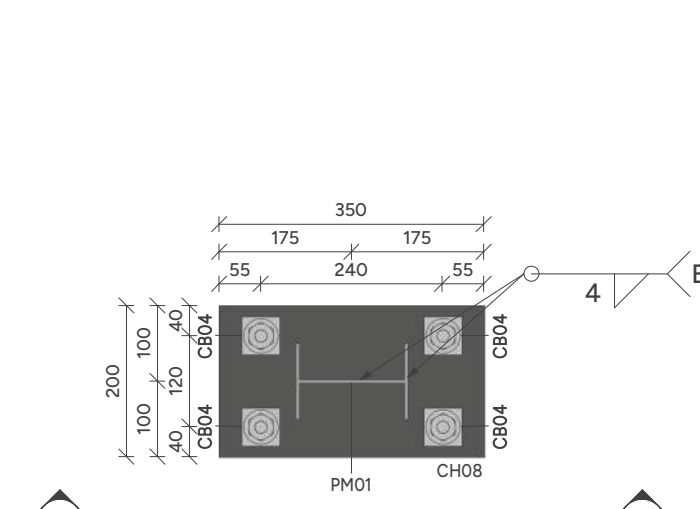

DETALHE INSERT 02  
ESCALA 1:10

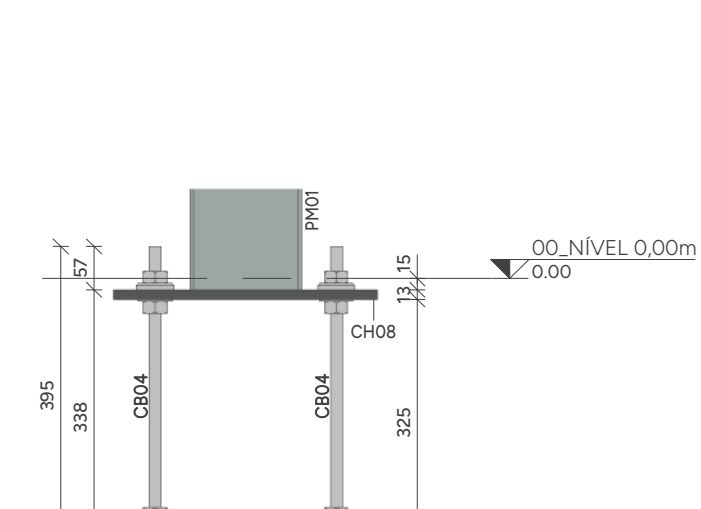

SEÇÃO BB - INSERT 02  
ESCALA 1:10

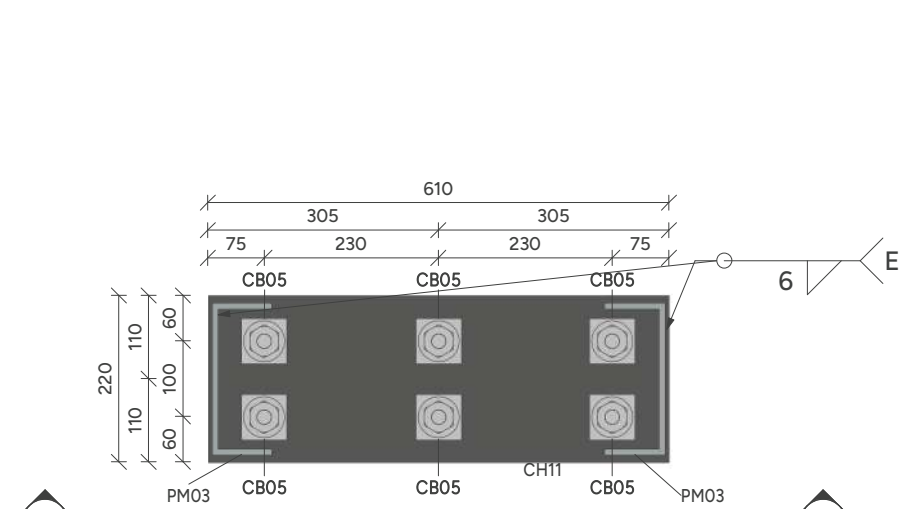

DETALHE INSERT 03  
ESCALA 1:10

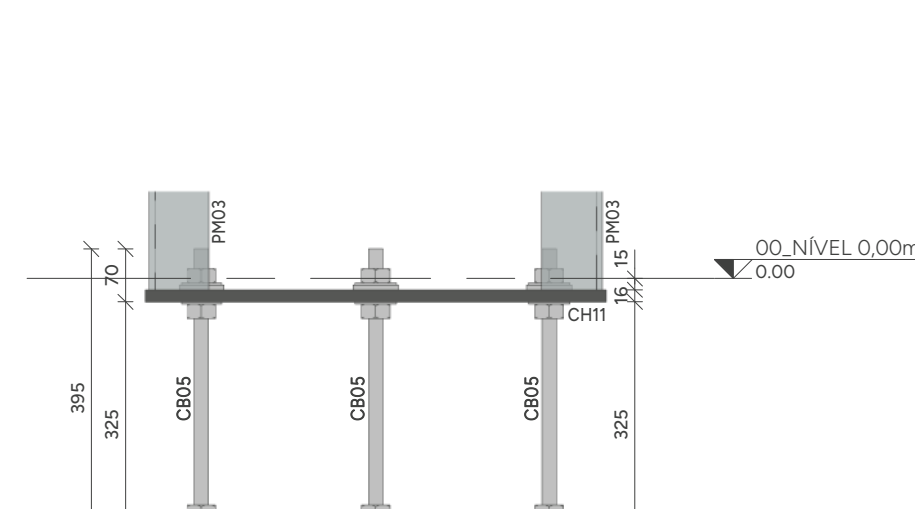

SEÇÃO CC - INSERT 03  
ESCALA 1:10

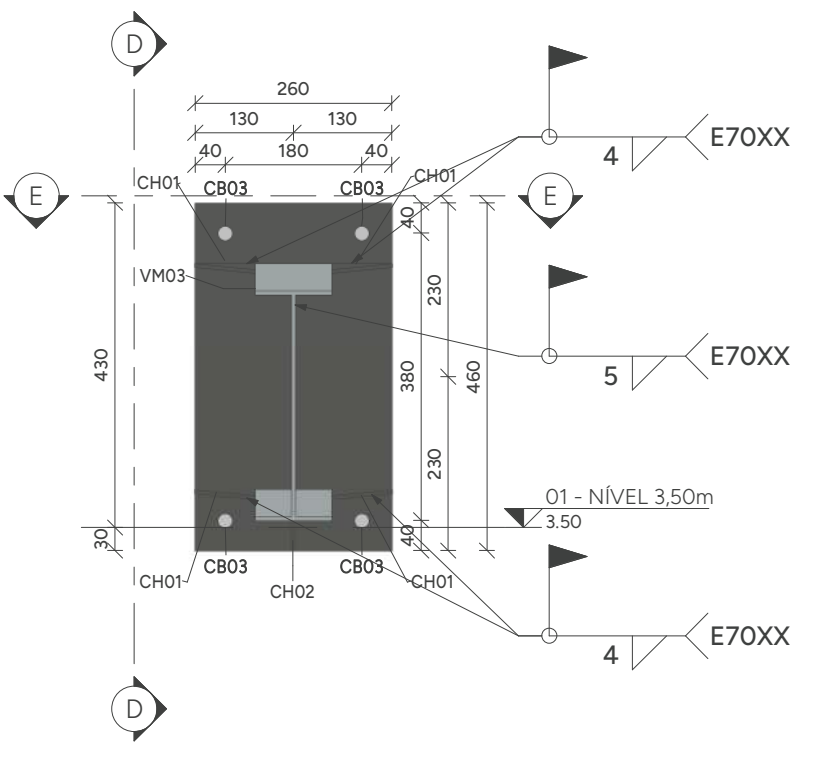

DETALHE INSERT 04  
ESCALA 1:10

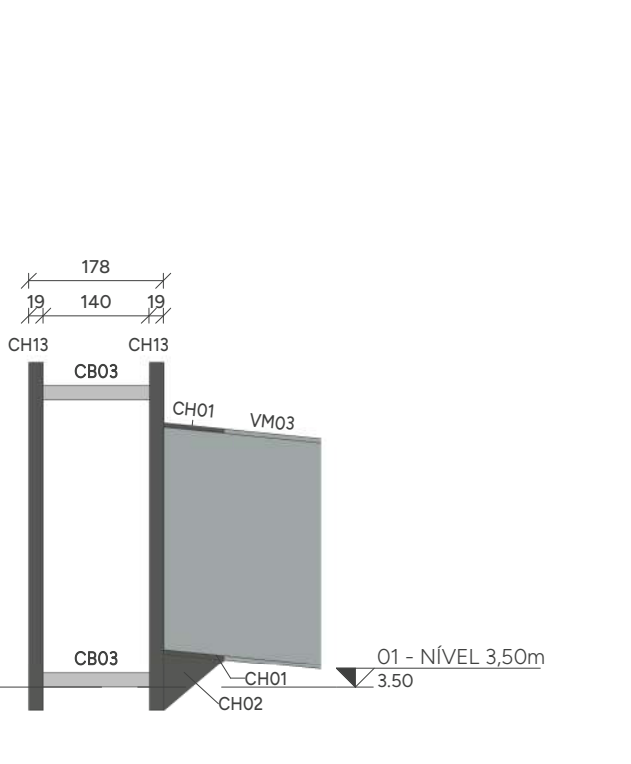

SEÇÃO DD - INSERT 04  
ESCALA 1:10

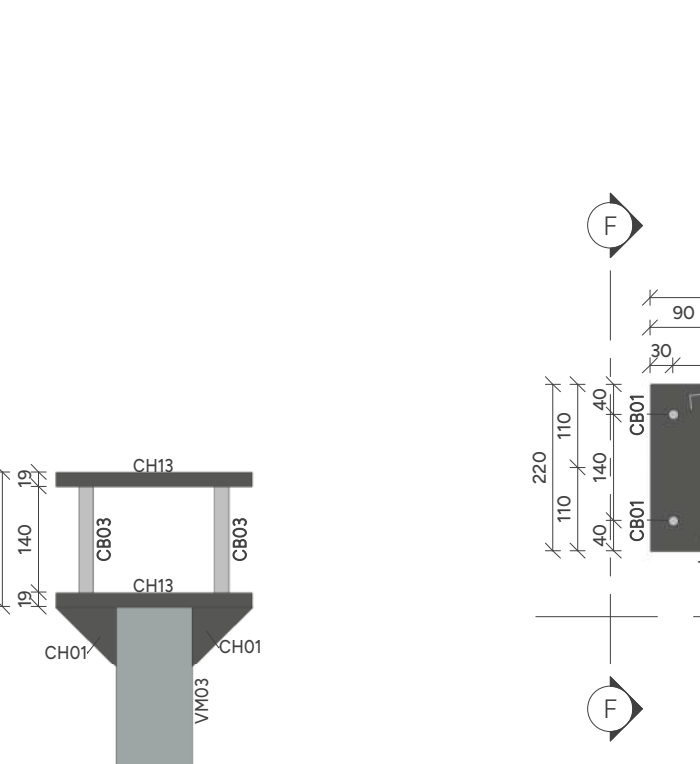

SEÇÃO EE - INSERT 04  
ESCALA 1:10

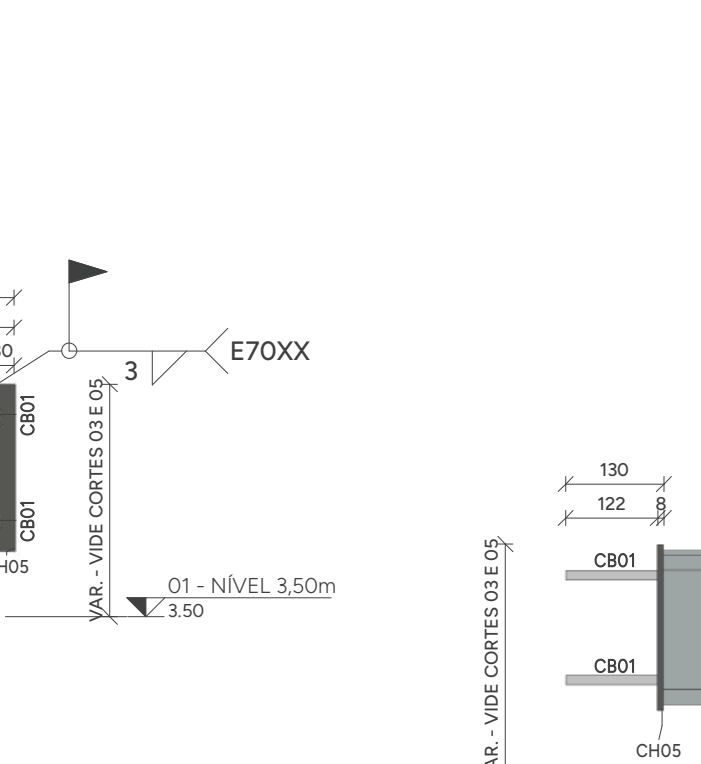

DETALHE INSERT 05  
ESCALA 1:10

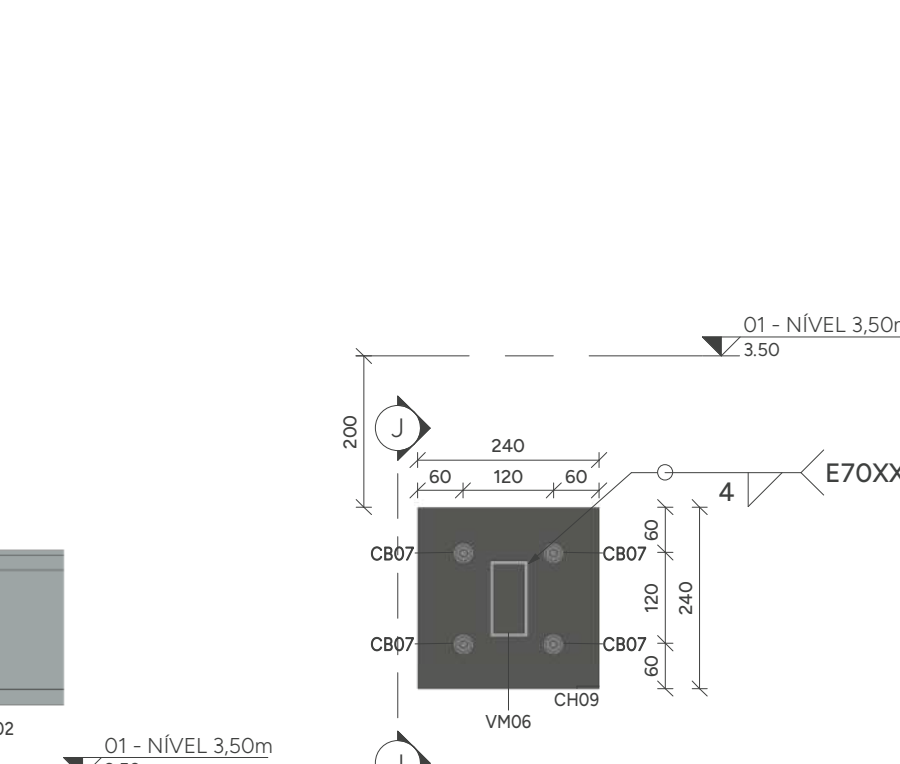

DETALHE INSERT 09  
ESCALA 1:10

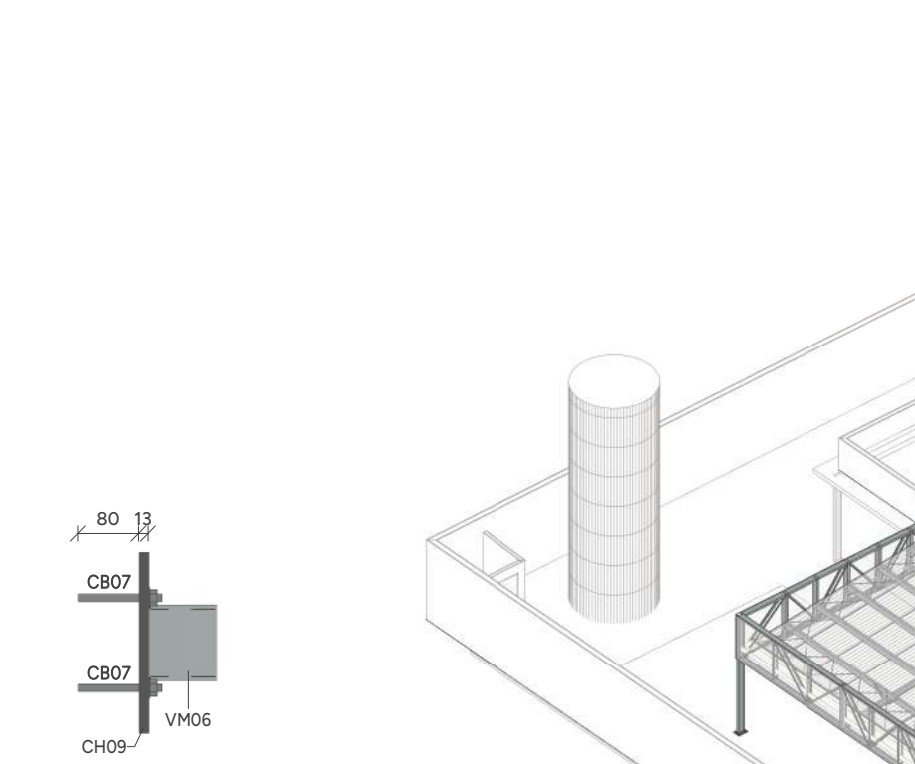

SEÇÃO JJ - INSERT 09  
ESCALA 1:10

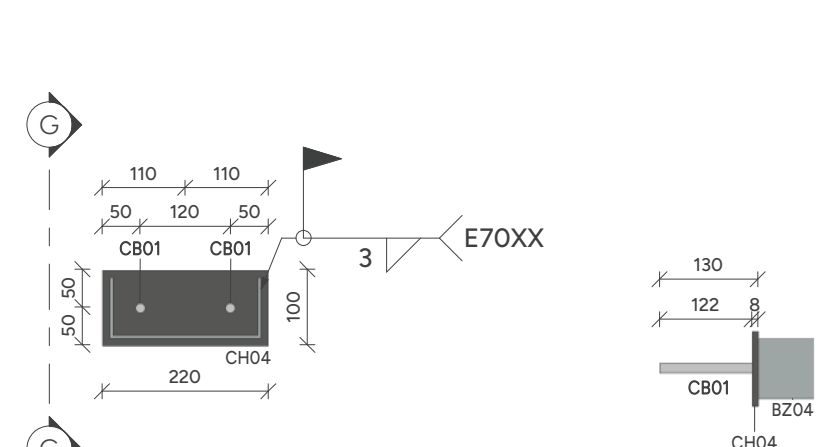

DETALHE INSERT 06  
ESCALA 1:10

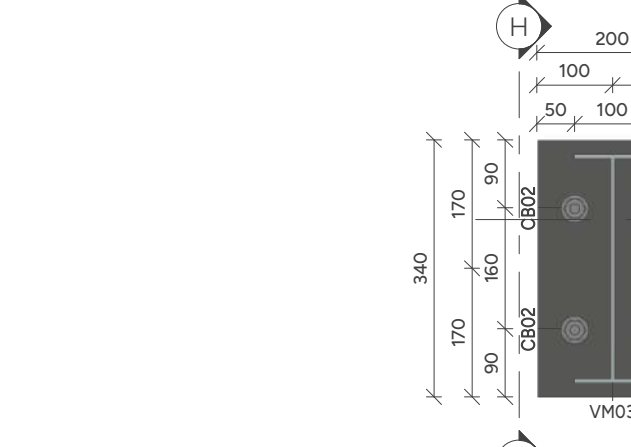

SEÇÃO GG - INSERT 06  
ESCALA 1:10

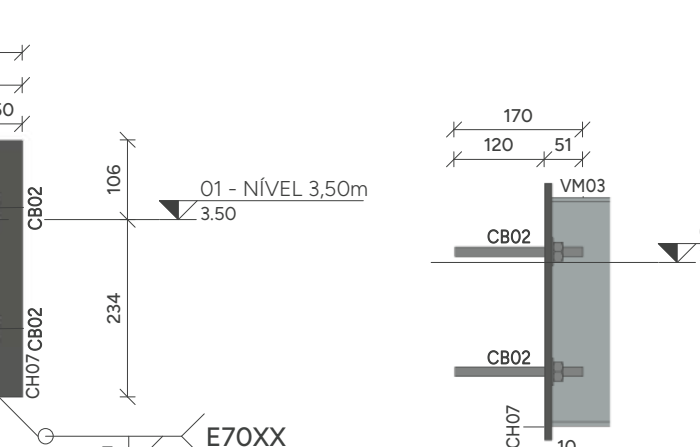

DETALHE INSERT 07  
ESCALA 1:10

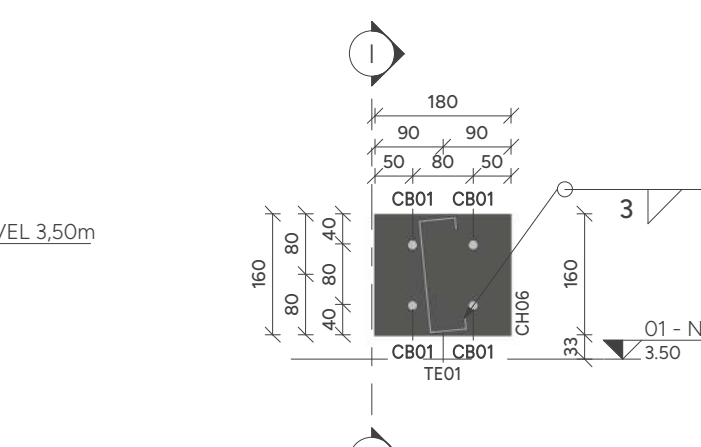

SEÇÃO HH - INSERT 07  
ESCALA 1:10

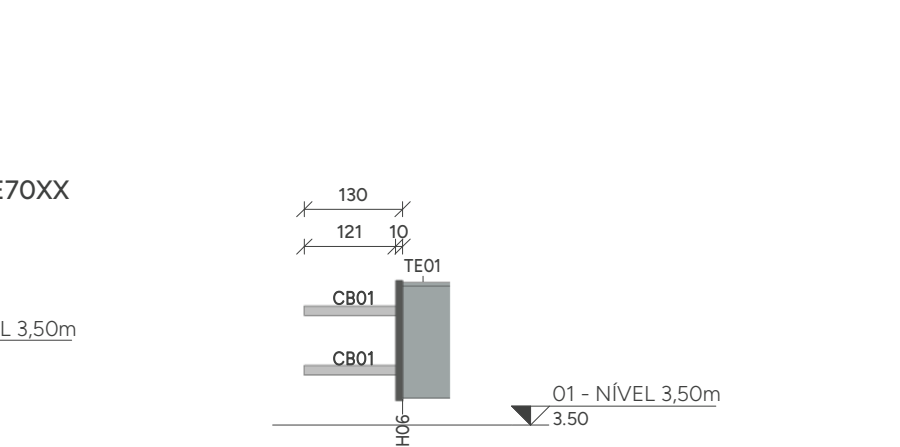

DETALHE INSERT 08  
ESCALA 1:10



SEÇÃO II - INSERT 08  
ESCALA 1:10

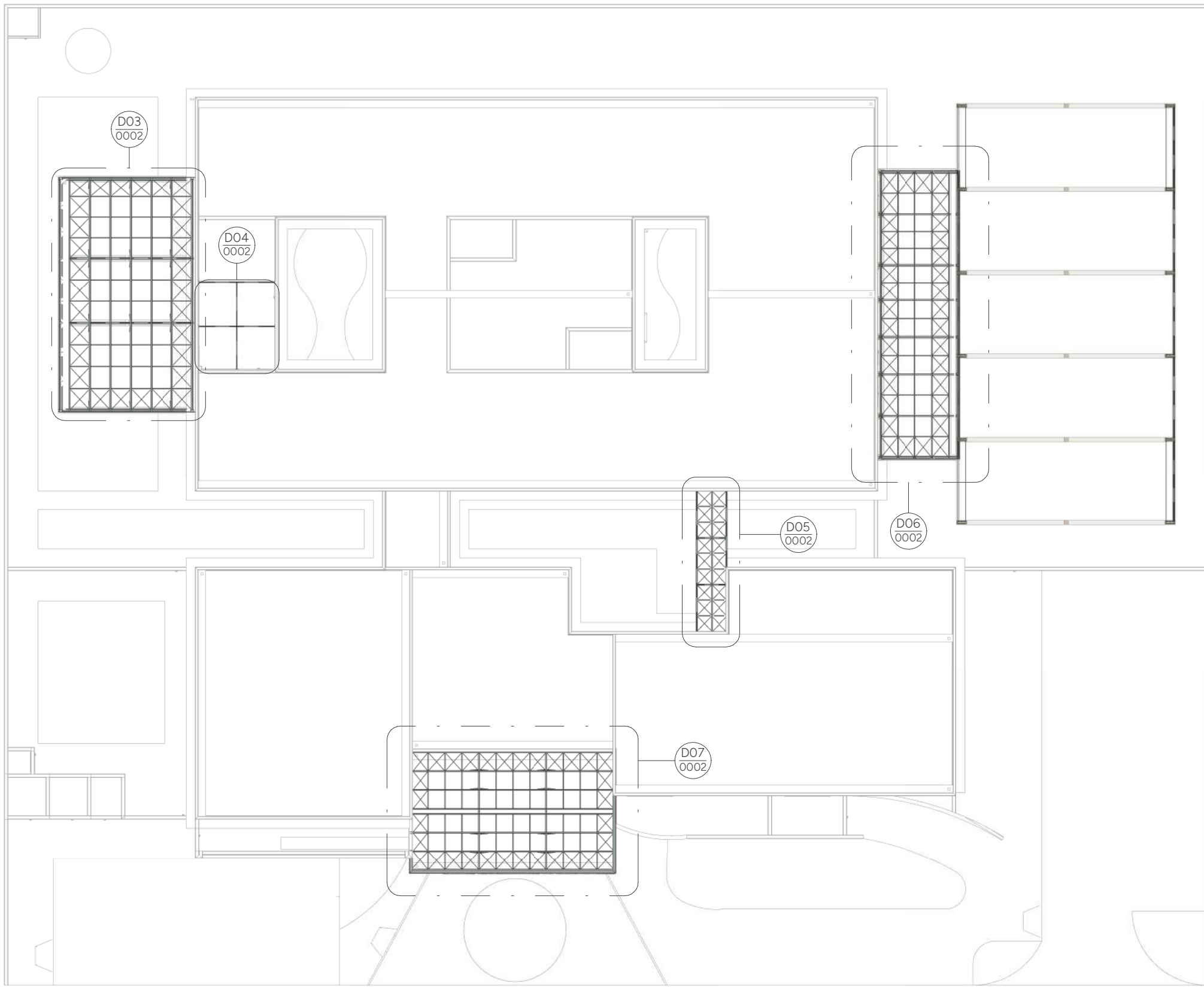

PLANTA REF. NÍVEL 3.50m (P.A.)  
ESCALA 1: 300

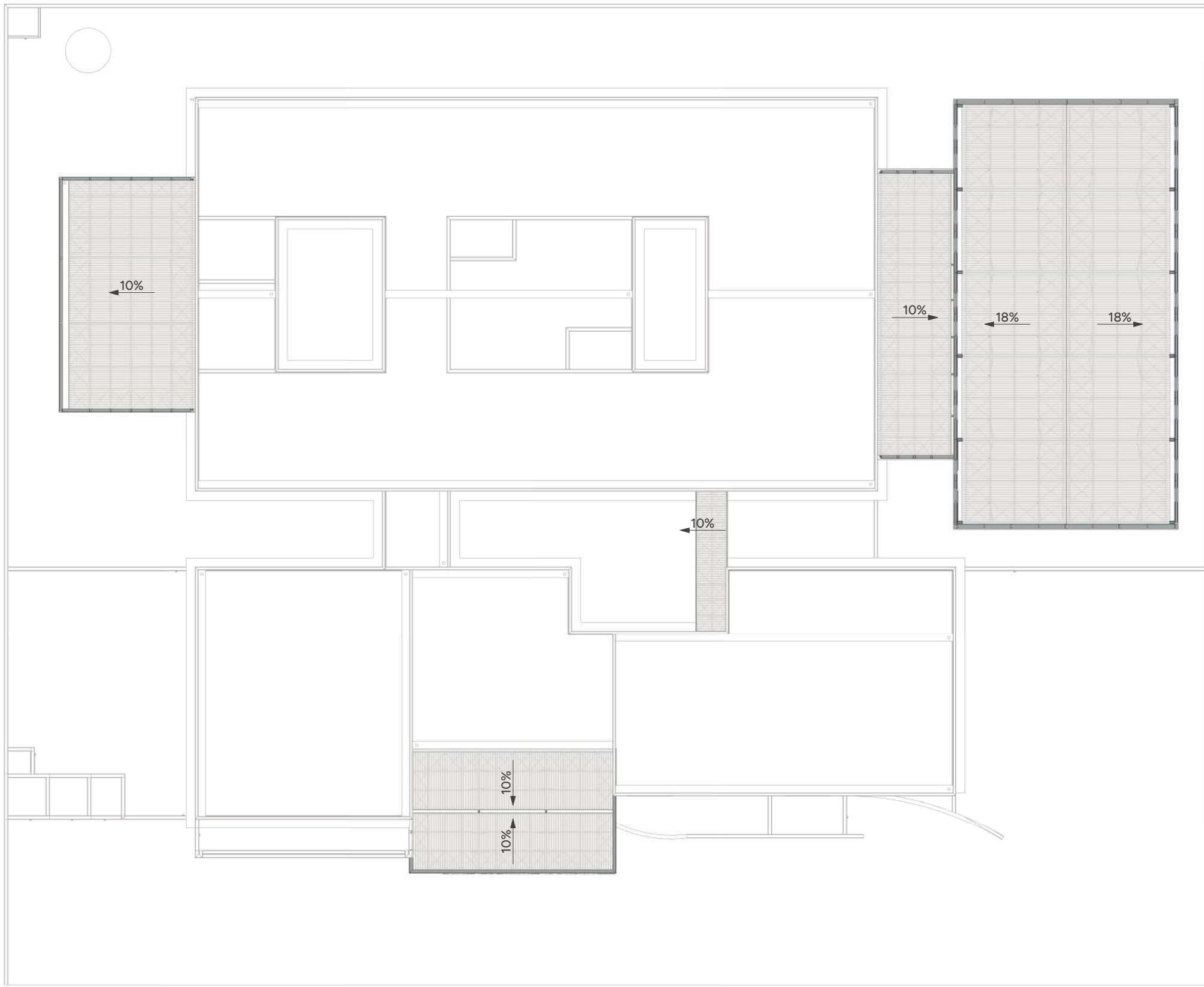

PLANTA DE COBERTURA  
ESCALA 1: 300



PERSPECTIVA ESTRUTURA MARQUISE ESQUERDA

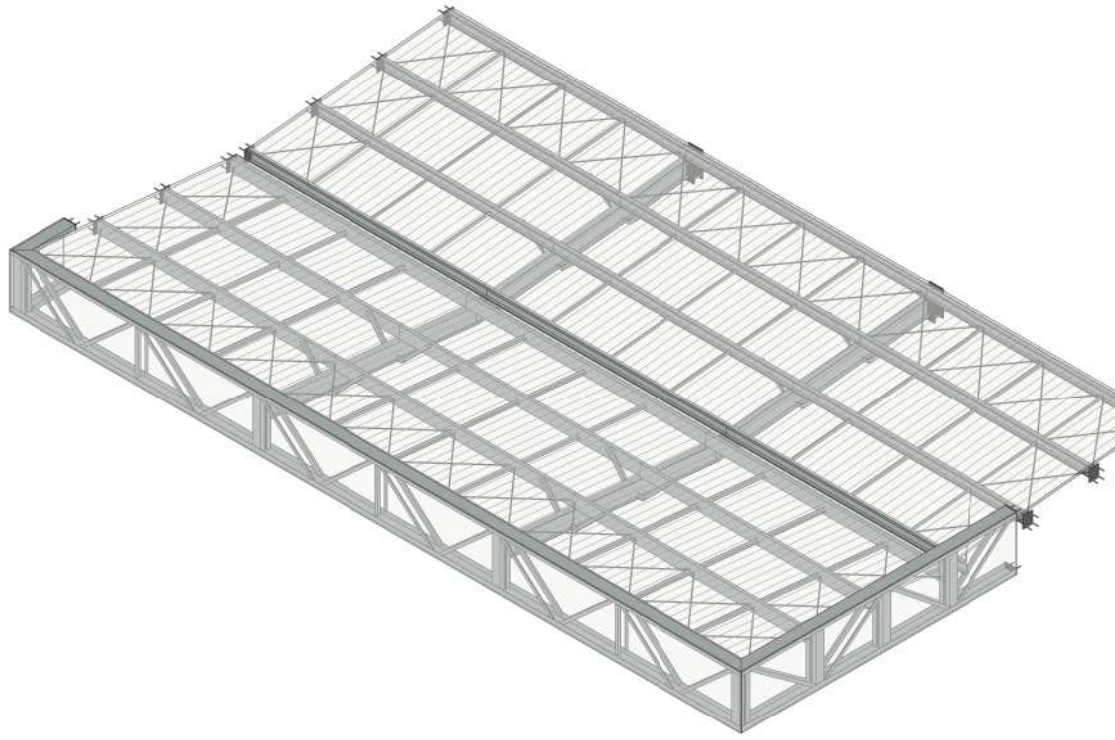

PERSPECTIVA ESTRUTURA MARQUISE FACHADA



PERSPECTIVA ESTRUTURA COBERTURA CENTRO

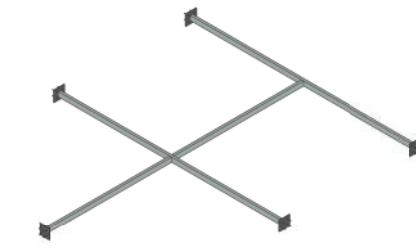

PERSPECTIVA ESTRUTUR SALA MULTISENSORIAL

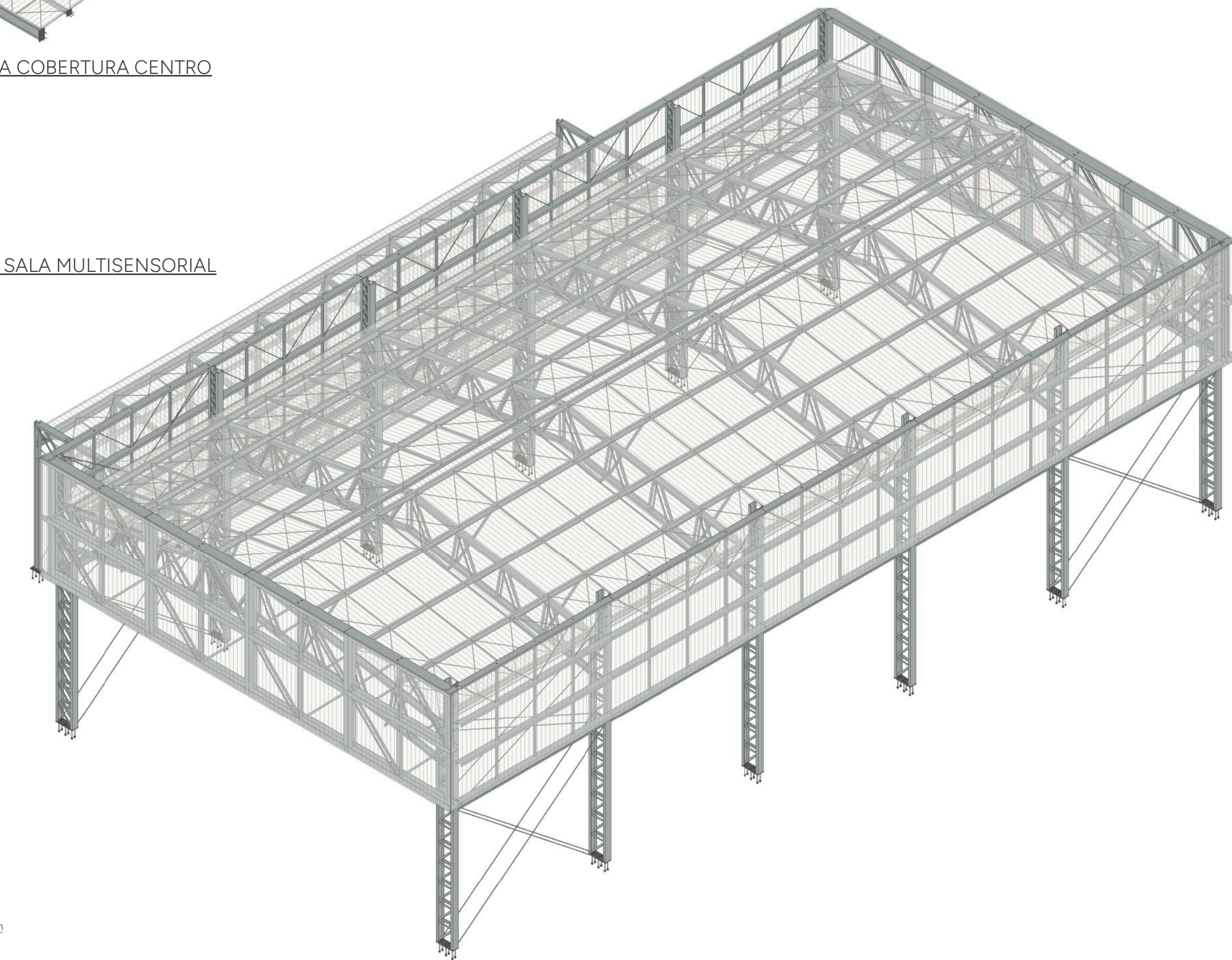

PERSPECTIVA ESTRUTURA MARQUISE DIREITA E QUADRA

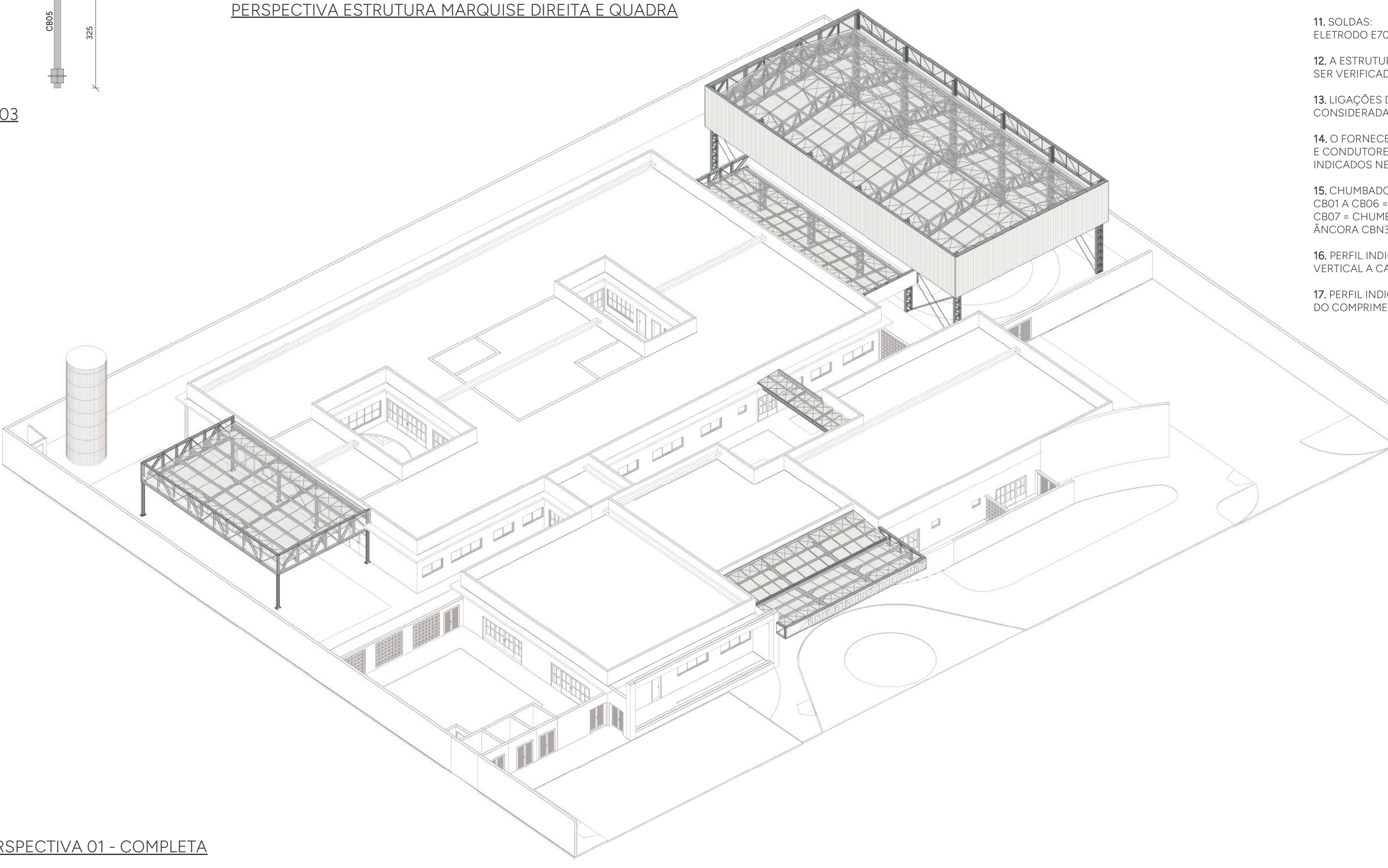

PERSPECTIVA Q1 - COMPLETA

LISTA DE CHAPAS - COBERTURA CENTRAL					
NOME	QTD.	ESPESSURA (mm)	LARGURA (mm)	COMPRIMENTO (mm)	MASSA UNITÁRIA (kg/m)
CH08	3	#19,50	180	360	74,58
CH07	4	#19,50	200	340	74,58
TOTAL: 7					26,73

LISTA DE CHAPAS - MARQUISE ESQUERDA					
NOME	QTD.	ESPESSURA (mm)	LARGURA (mm)	COMPRIMENTO (mm)	MASSA UNITÁRIA (kg/m)
CH12	6	#19,00	300	400	149,15
TOTAL: 6					107,39

LISTA DE CHAPAS - MARQUISE FACHADA					
NOME	QTD.	ESPESSURA (mm)	LARGURA (mm)	COMPRIMENTO (mm)	MASSA UNITÁRIA (kg/m)
CH01	8	#4,75	88	80	37,29
CH02	2	#4,75	88	80	37,29
CH04	4	#8,00	100	220	62,8
CH05	11	#8,00	180	220	62,8
CH13	4	#19,00	460	260	149,15
TOTAL: 29					106,67

LISTA DE CHAPAS - QUADRA + MARQUISE DIREITA					
NOME	QTD.	ESPESSURA (mm)	LARGURA (mm)	COMPRIMENTO (mm)	MASSA UNITÁRIA (kg/m)
CH08	8	#12,7	200	350	99,7
CH10	6	#16,00	220	120	125,6
CH11	5	#16,00	220	610	125,6
TOTAL: 19					239,58

LISTA DE CHAPAS - SALA MULTISENSORIAL					
NOME	QTD.	ESPESSURA (mm)	LARGURA (mm)	COMPRIMENTO (mm)	MASSA UNITÁRIA (kg/m)
CH09	5	#12,7	240	240	99,7
TOTAL: 5					28,71

LISTA DE CHUMBADORES - COBERTURA CENTRAL									
NOME	QTD.	BARRA #	COMPRIMENTO UNITÁRIO (mm)	COMPRIMENTO TOTAL (mm)	QTD. PORCAS	QTD. ARRUELAS	QTD. ARRUELAS QUADRADAS	QTD. ARRUELAS QUADRADAS	QTD. ARRUELAS QUADRADAS
CB01	8	#12	130	1040	0	0	0	0	0
CB02	16	#13mm	170	2720	16	16	0	0	0
TOTAL: 24									

LISTA DE CHUMBADORES - MARQUISE ESQUERDA									
NOME	QTD.	BARRA #	COMPRIMENTO UNITÁRIO (mm)	COMPRIMENTO TOTAL (mm)	QTD. PORCAS	QTD. ARRUELAS	QTD. ARRUELAS QUADRADAS	QTD. ARRUELAS QUADRADAS	QTD. ARRUELAS QUADRADAS
CB06	24	# 5/8"	395	9480	96	72	24	24	24
TOTAL: 24									

LISTA DE CHUMBADORES - MARQUISE FACHADA									
NOME	QTD.	BARRA #	COMPRIMENTO UNITÁRIO (mm)	COMPRIMENTO TOTAL (mm)	QTD. PORCAS	QTD. ARRUELAS	QTD. ARRUELAS QUADRADAS	QTD. ARRUELAS QUADRADAS	QTD. ARRUELAS QUADRADAS
CB01	52	#12	130	6760	0	0	0	0	0
CB03	8	#3/4"	178	1424	0	0	0	0	0
TOTAL: 60									

LISTA DE CHUMBADORES - MARQUISE DIREITA									
NOME	QTD.	BARRA #	COMPRIMENTO UNITÁRIO (mm)	COMPRIMENTO TOTAL (mm)	QTD. PORCAS	QTD. ARRUELAS	QTD. ARRUELAS QUADRADAS	QTD. ARRUELAS QUADRADAS	QTD. ARRUELAS QUADRADAS
CB04	32	#5/8"	395	12640	128	96	32	32	32
CB05	66	#3/4"	395	26070	264	198	66	66	66
TOTAL: 98									

PERFIS DE AÇO - COBERTURA CENTRAL				
PERFIL	SEÇÃO	COMPR. m/m²	MASSA UNITÁRIA (kg/m)	MASSA TOTAL (kg)
Barra Treliada	13	48,92	0,99	48
L	2x1/8"	133,09	2,46	127
W	150x130	13,08	13,05	52
Ue#	150x50x17x3,00	9,25	6,22	58
W	310x210	14,33	21,36	356
TOTAL				481

PERFIS DE AÇO - MARQUISE ESQUERDA				
PERFIL	SEÇÃO	COMPR. m/m²	MASSA UNITÁRIA (kg/m)	MASSA TOTAL (kg)
L	2x1/8"	133,09	2,46	327
Barra Treliada	13	48,92	0,99	128
L	50x2,00	65,60	1,52	100
W	200x42,6	27,46	26,89	739
W	200x113	32,75	31,63	1036
Ue#	200x80x13,00	32,15	8,25	265
Ue#	200x80x17,75	32,15	10,37	313
Tubo Retangular	200x100x3,00	22,33	13,85	309
Ue#	250x85x2x2,65	105,98	9,41	997
TOTAL				4235

PERFIS DE AÇO - MARQUISE FACHADA				
PERFIL	SEÇÃO	COMPR. m/m²	MASSA UNITÁRIA (kg/m)	MASSA TOTAL (kg)
L	2x1/8"	69,56	2,46	171
Barra Treliada	13	106,40	0,99	105
L	50x2,65	67,54	2,03	137
Ue#	150x75x20x3,00	13,92	7,54	105
Ue#	200x60x20x3,00	10,65	8,01	854
Ue#	200x80x17,75	38,80	10,37	402
W	310x210	15,85	21,36	339
TOTAL				2113

PERFIS DE AÇO - QUADRA + MARQUISE DIREITA				
PERFIL	SEÇÃO	COMPR. m/m²	MASSA UNITÁRIA (kg/m)	MASSA TOTAL (kg)
L	2x1/8"	106,02	1,82	193
L	2x1/8"	224,40	2,46	552
L	2x3/16"	749,25	3,62	2712
Barra Treliada	13	622,40	0,99	616
Barra Treliada	13	210,80	1,55	327
L	50x2,65	349,67	2,03	710
Ue#	75x40x2,00	82,70	2,33	193
Ue#	100x50x17x3,00	53,30	5,05	269
Ue#	150x130	82,91	13,05	1082
Ue#	150x50x17x3,00	94,20	6,22	586
Ue#	150x75x20x2,00	31,93	5,13	164
Ue#	200x60x20x4,75	276,00	12,38	3417
Ue#	200x75x20x6,65	99,99	6,89	689
Ue#	200x75x20x6,65	66,52	8,78	584
Ue#	200x75x20x4,75	298,10	13,88	4136
Ue#	200x80x16,30	32,00	30,78	538
Ue#	200x80x18,00	188,81	20,96	3958
Ue#	300x150x6,30	52,60	28,65	1507
Ue#	300x150x8,00	38,40	36,03	2104
TOTAL				24326

PERFIS DE AÇO - SALA MULTISENSORIAL				
PERFIL	SEÇÃO	COMPR. m/m²	MASSA UNITÁRIA (kg/m)	MASSA TOTAL (kg)
L	2x1/8"	106,02	1,82	193
L	2x1/8"	224,40	2,46	552
L	2x3/16"	749,25	3,62	2712
Barra Treliada	13	622,40	0,99	616
Barra Treliada	13	210,80	1,55	327
L	50x2,65	349,67	2,03	710
Ue#	75x40x2,00	82,70	2,33	193
Ue#	100x50x17x3,00	53,30	5,05	269
Ue#	150x130	82,91	13,05	1082
Ue#	150x50x17x3,00	94,20	6,22	586
Ue#	150x75x20x2,00	31,93	5,13	164
Ue#	200x60x20x4,75	276,00	12,38	3417
Ue#	200x75x20x6,65	99,99	6,89	689
Ue#	200x75x20x6,65	66,52	8,78	584
Ue#	200x75x20x4,75	298,10	13,88	4136
Ue#	200x80x16,30	32,00	30,78	538
Ue#	200x80x18,00	188,81	20,96	3958
Ue#	300x150x6,30	52,60	28,65	1507
Ue#	300x150x8,00	38,40	36,03	2104
TOTAL				24326

PERFIS DE AÇO - SALA MULTISENSORIAL				
PERFIL	SEÇÃO	COMPR. m/m²	MASSA UNITÁRIA (kg/m)	MASSA TOTAL (kg)
L	2x1/8"	106,02	1,82	193
L	2x1/8"	224,40	2,46	552
L	2x3/16"	749,25	3,62	2712
Barra Treliada	13	622,40	0,99	616
Barra Treliada	13	210,80	1,55	327
L	50x2,65	349,67	2,03	710
Ue#	75x40x2,00	82,70	2,33	193
Ue#	100x50x17x3,00	53,30	5,05	269
Ue#	150x130	82,91	13,05	1082
Ue#	150x50x17x3,00	94,20	6,22	586
Ue#	150x75x20x2,00	31,93	5,13	164
Ue#	200x60x20x4,75	276,00	12,38	3417
Ue#	200x75x20x6,65	99,99	6,89	689
Ue#	200x75x20x6,65	66,52	8,78	584
Ue#	200x75x20x4,75	298,10	13,88	4136
Ue#	200x80x16,30	32,00	30,78	538
Ue#	200x80x18,00	188,81	20,96	3958
Ue#	300x150x6,30	52,60	28,65	1507
Ue#	300x150x8,00	38,40	36,03	2104
TOTAL				24326

Ue#	150x75x20#2.00	31.93	5.13	164
Ue#	200x60x20#4.75	276.00	12.38	3417
U#	200x70#2.65	99.99	6.89	689
U#	200x70#3.35	66.52	8.78	584
Ue#	200x75x25#4.75	298.10	13.88	4126
U#	200x80#6.30	32.09	16.78	538
U#	200x80#8.00	188.81	20.96	3958
U#	300x150#6.30	52.60	28.65	1507







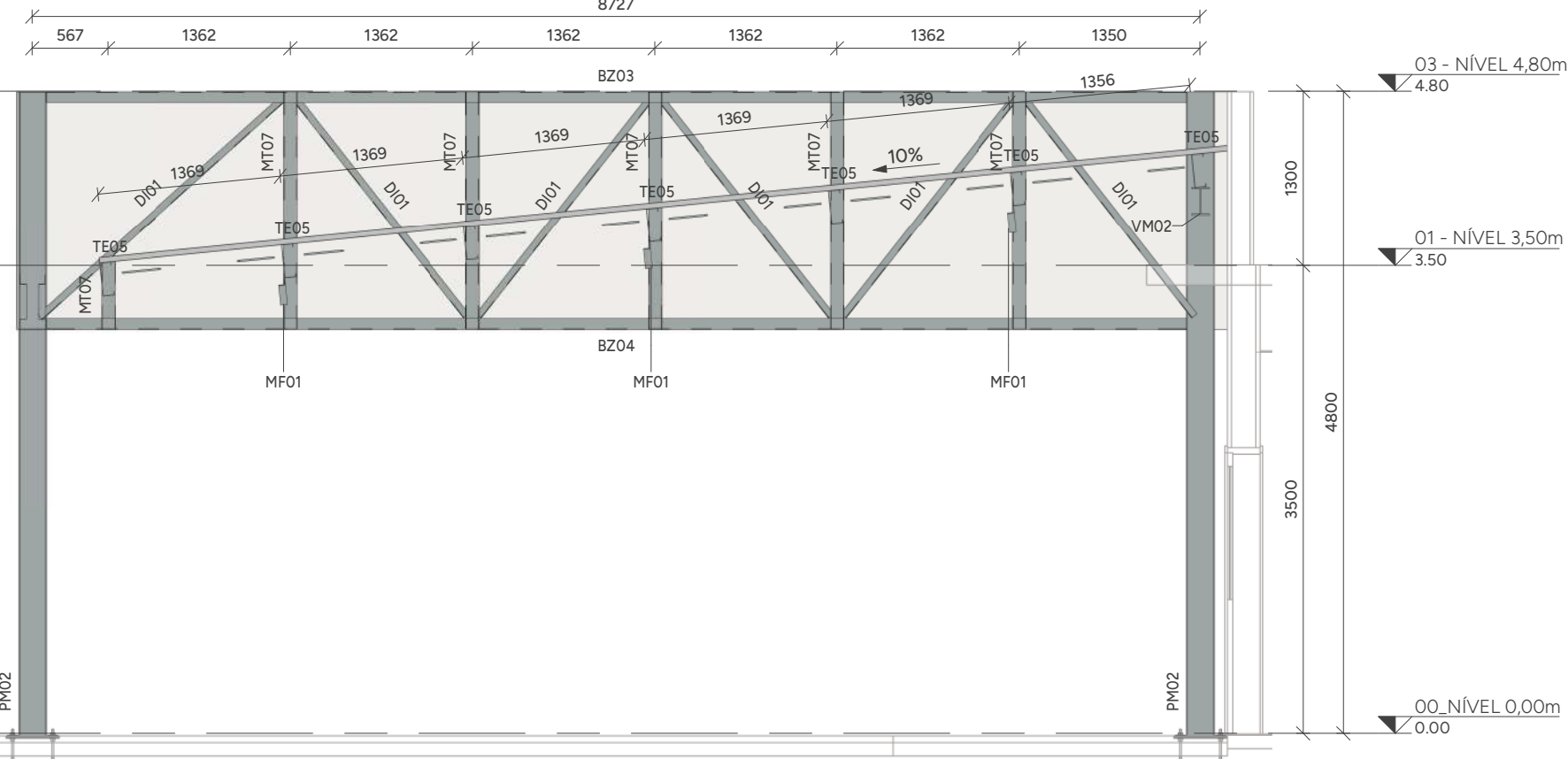

CORTE 01 - MARQUISE ESQUERDA

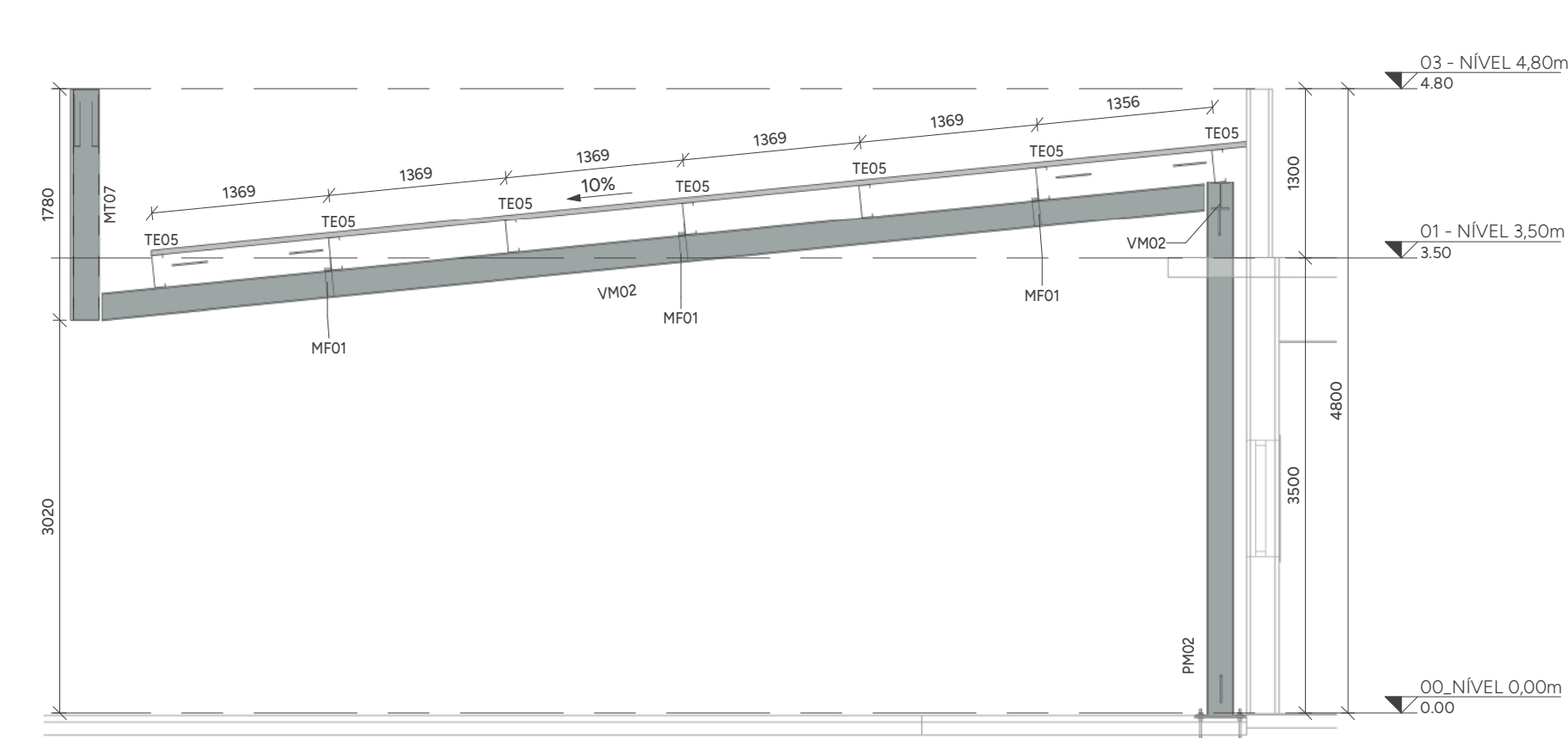

CORTE 02 - MARQUISE ESQUERDA

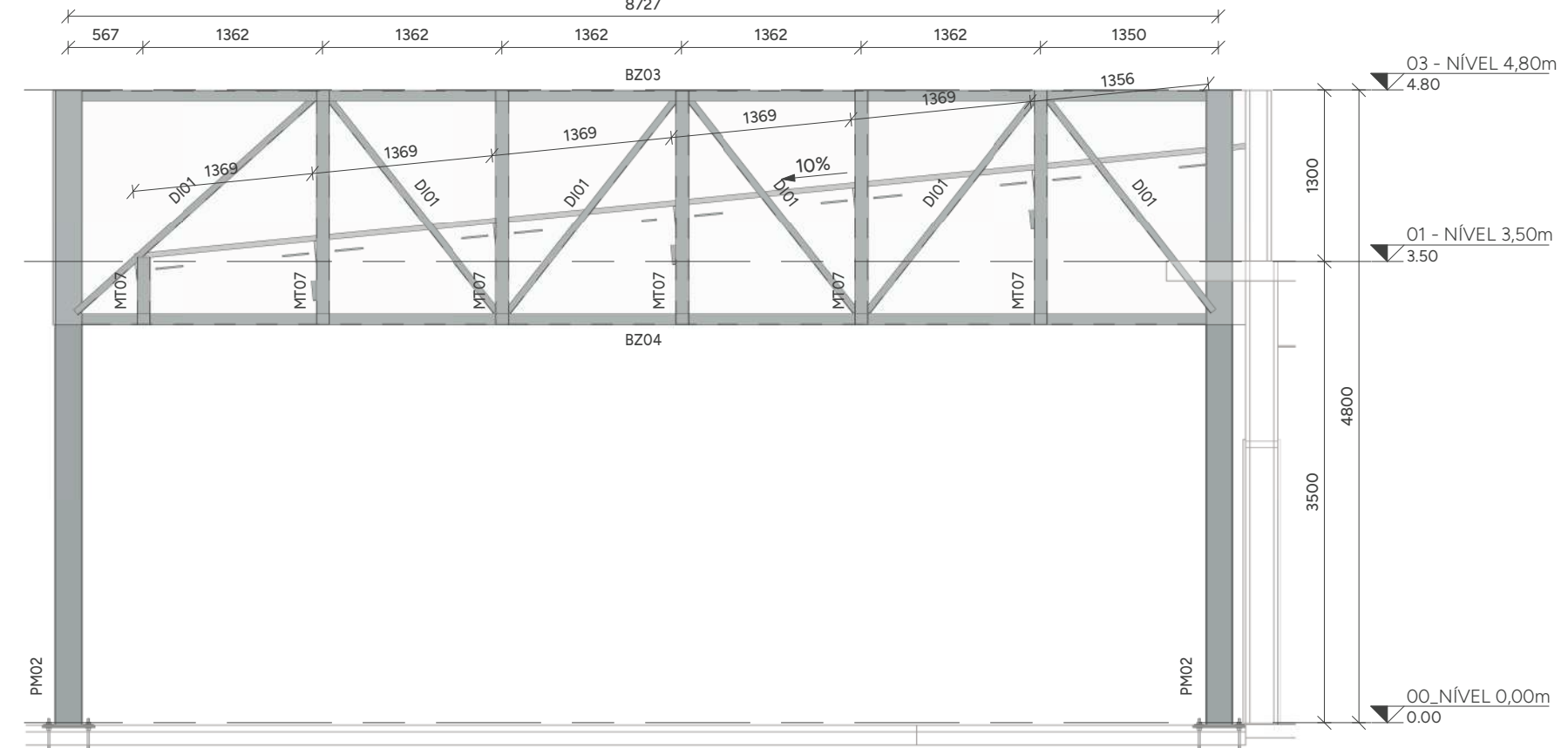

CORTE 03 - MARQUISE ESQUERDA

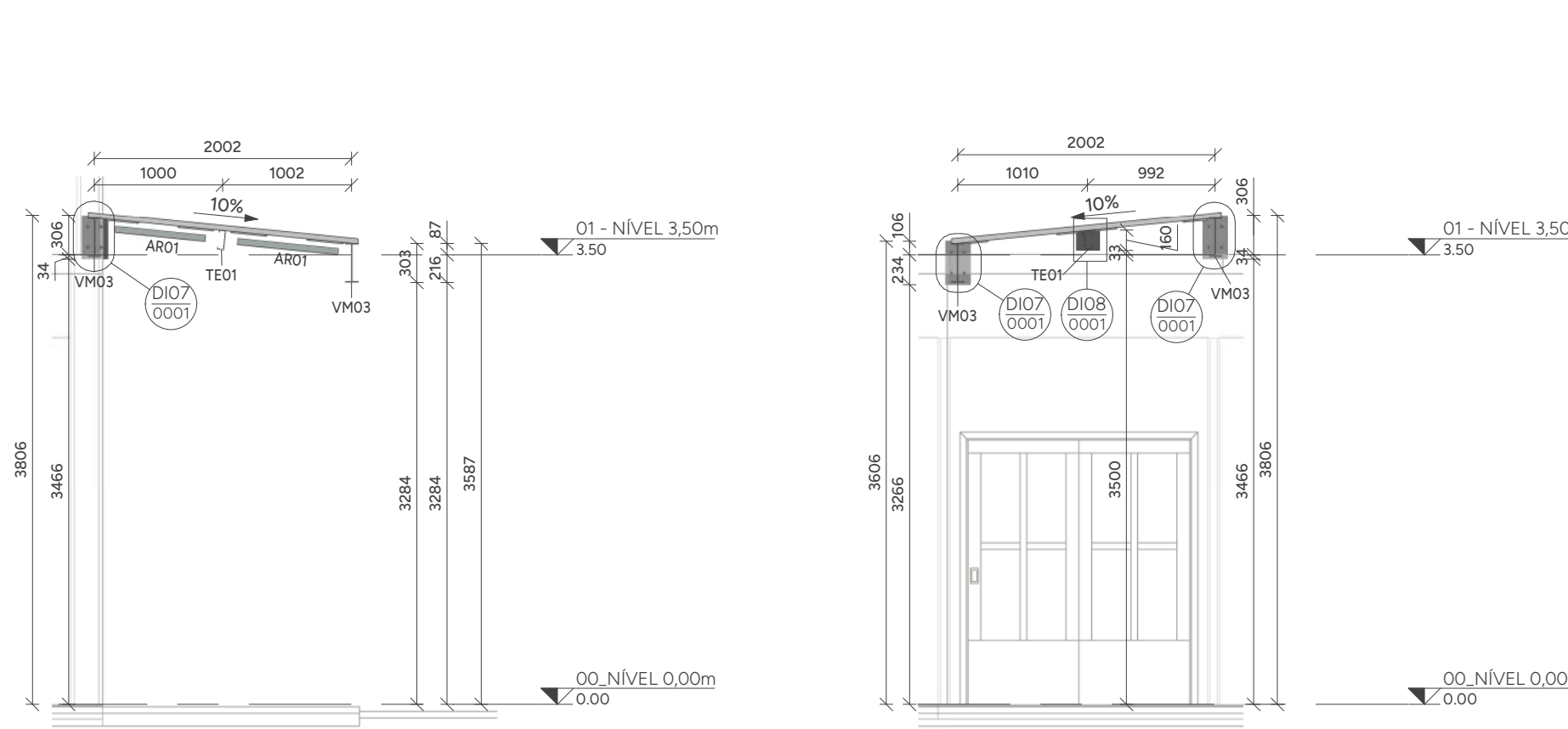

CORTE 15 - COBERTURA CENTRAL

LEGENDA DE PERFIS			
NOME	DESCRIÇÃO	PERFIL	SEÇÃO
AF01	ACULHA FLEXÍVEL	Barra Treflada	13
AR01	ACULHA RÍGIDA	L#	5082,00
BZ01	BANZO	U#	200x70x2,65
BZ02	BANZO	U#	200x70x3,35
BZ03	BANZO	U#	200x80x3,00
BZ04	BANZO	U#	200x80x3,75
BZ05	BANZO	U#	200x90x3,30
BZ06	BANZO	U#	300x150x6,30
BZ07	BANZO	U#	300x150x8,00
CT01	CONTRAVENTAMENTO	Barra Treflada	13
CT02	CONTRAVENTAMENTO	SAE 1000	16
DI01	DIAGONAL	2L#	2x3/8"
DI02	DIAGONAL	2L#	1" 1/2x3/8"
DI03	DIAGONAL	2L#	2x3/8"
MF01	MÃO FRANCESA	L	2x3/8"
MF02	MÃO FRANCESA	U#	75x40x2,00
MT01	MONTANTE	2U#ff	150x75x20x2,00
MT02	MONTANTE	2U#ff	150x75x20x3,00
MT03	MONTANTE	2L#	1" 1/2x3/8"
MT04	MONTANTE	2L#	2x3/8"
MT05	MONTANTE	2L#	2x3/8"
MT06	MONTANTE	U#	300x150x6,30
MT07	MONTANTE	U#	200x100x3,00
PM01	PILAR METÁLICO	W	150x130
PM02	PILAR METÁLICO	W	200x266
PM03	PILAR METÁLICO	U#	200x80x8,00
PM04	PILAR METÁLICO	U#	200x80x6,30
TE01	TERÇA	U#ff	150x50x7x3,00
TE02	TERÇA	U#ff	200x60x20x3,00
TE03	TERÇA	U#ff	200x60x20x4,75
TE04	TERÇA	U#ff	200x75x25x4,75
TE05	TERÇA	U#ff	250x85x25x6,65
VM01	VIGA METÁLICA	W	150x130
VM02	VIGA METÁLICA	W	200x313
VM03	VIGA METÁLICA	W	310x210
VM04	VIGA METÁLICA	2U#ff	100x50x7x3,00
VM05	VIGA METÁLICA	2U#ff	200x75x25x4,75
VM06	VIGA METÁLICA	Tubo Retangular	100x50x4,75

CORTE 16 - COBERTURA CENTRAL

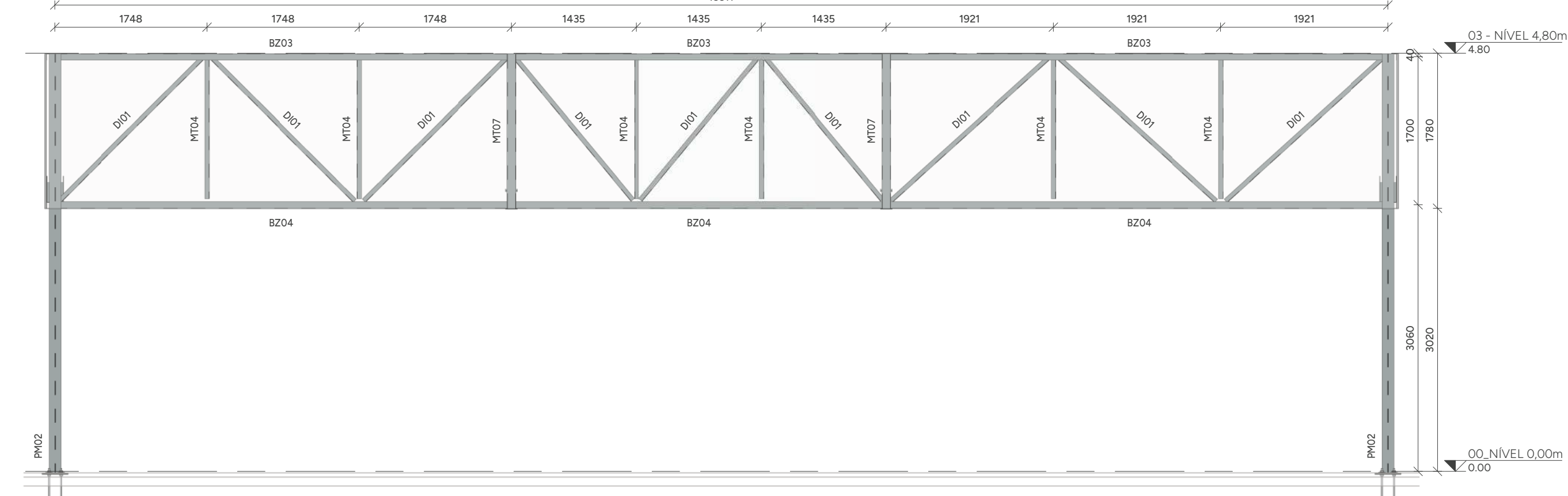

CORTE 04 - MARQUISE ESQUERDA

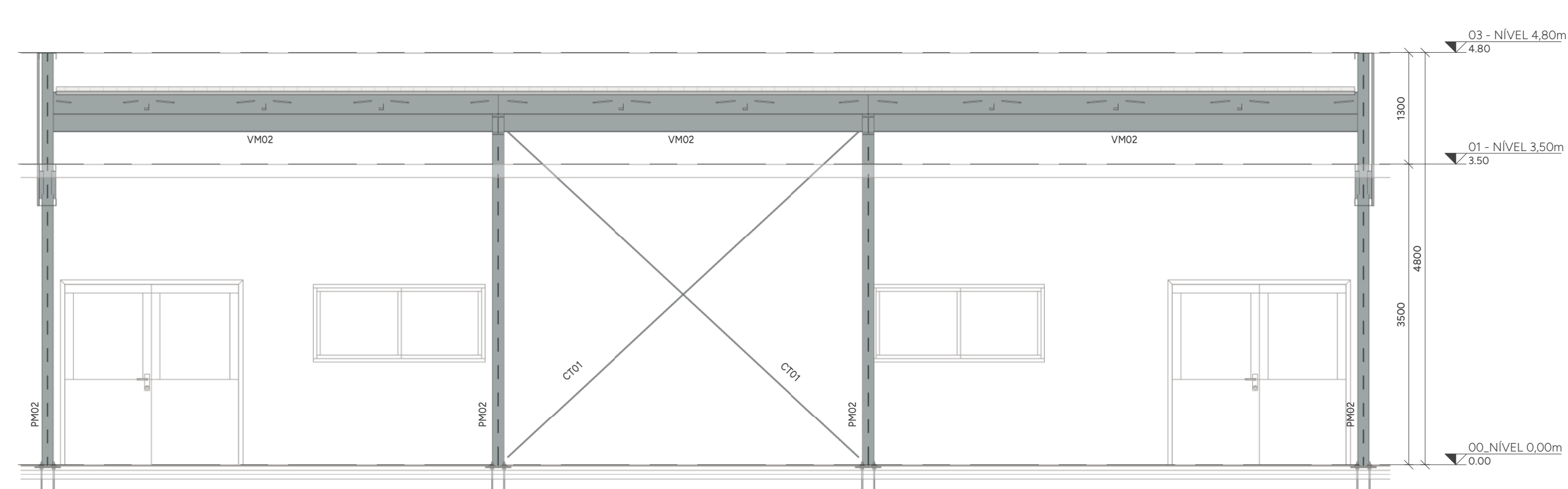

CORTE 05 - MARQUISE ESQUERDA

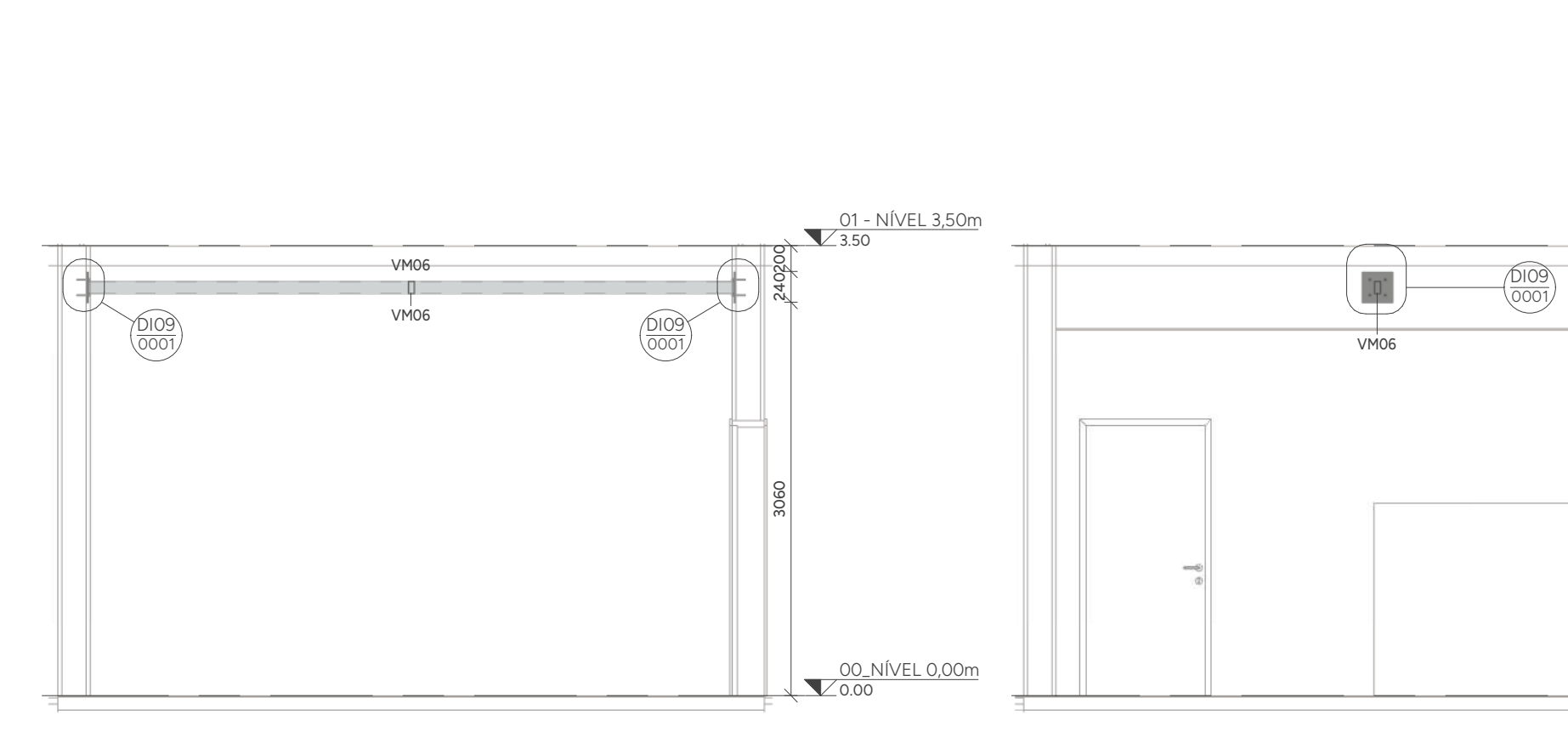

CORTE 17 - SALA MULTISENSORIAL

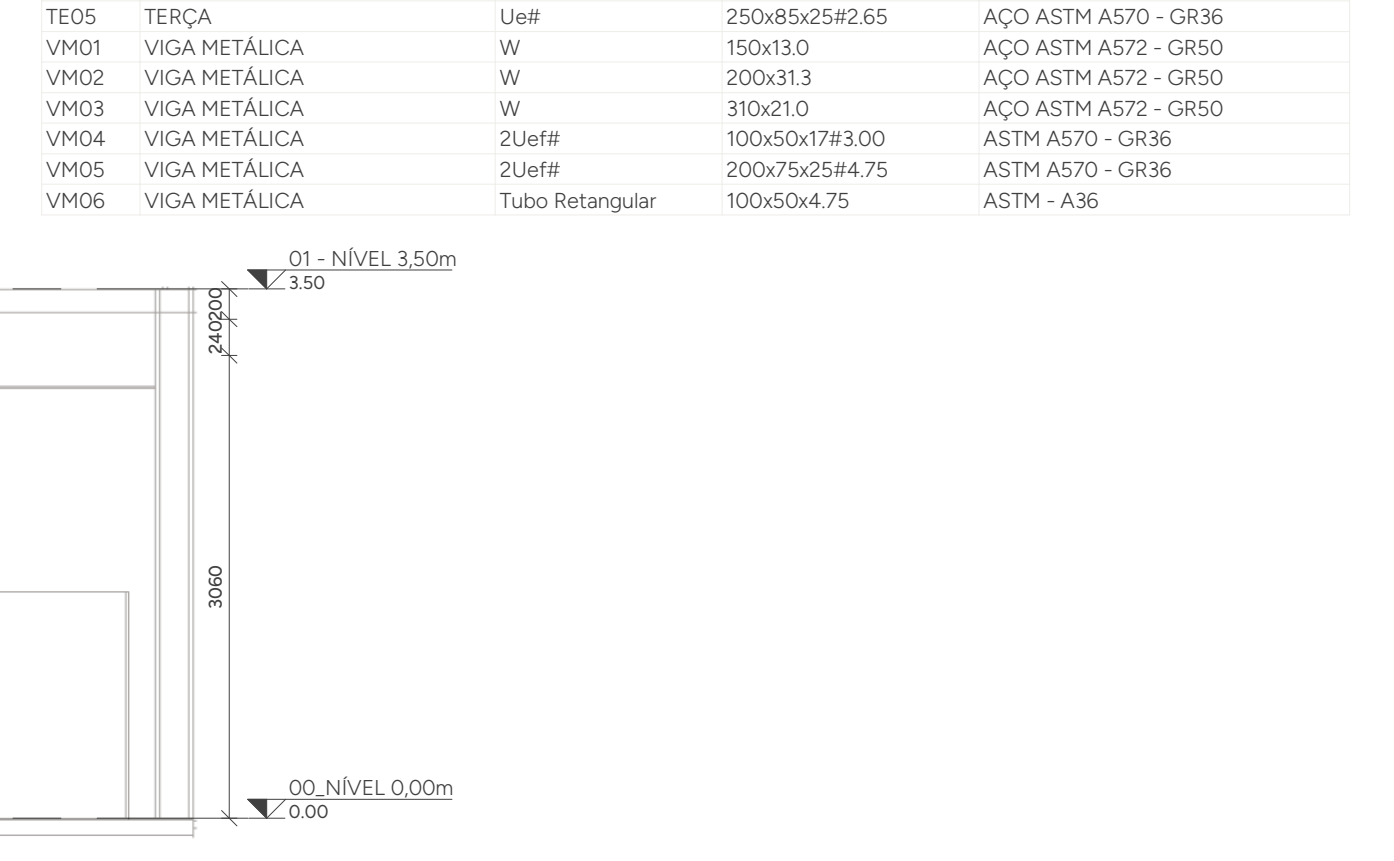

CORTE 18 - SALA MULTISENSORIAL

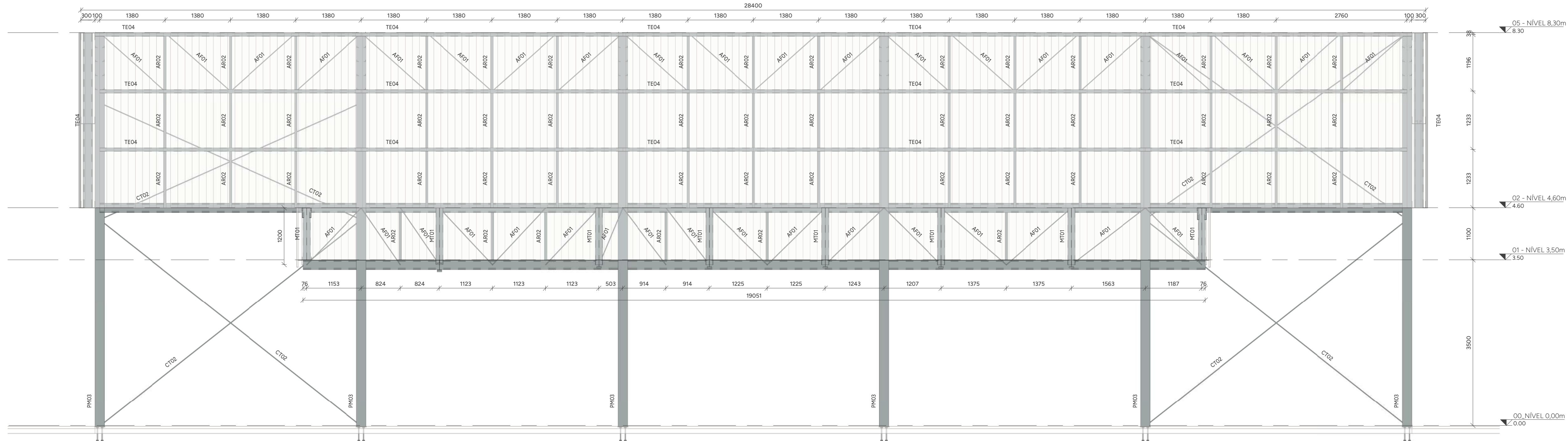

CORTE 06 - QUADRA + MARQUISE DIREITA

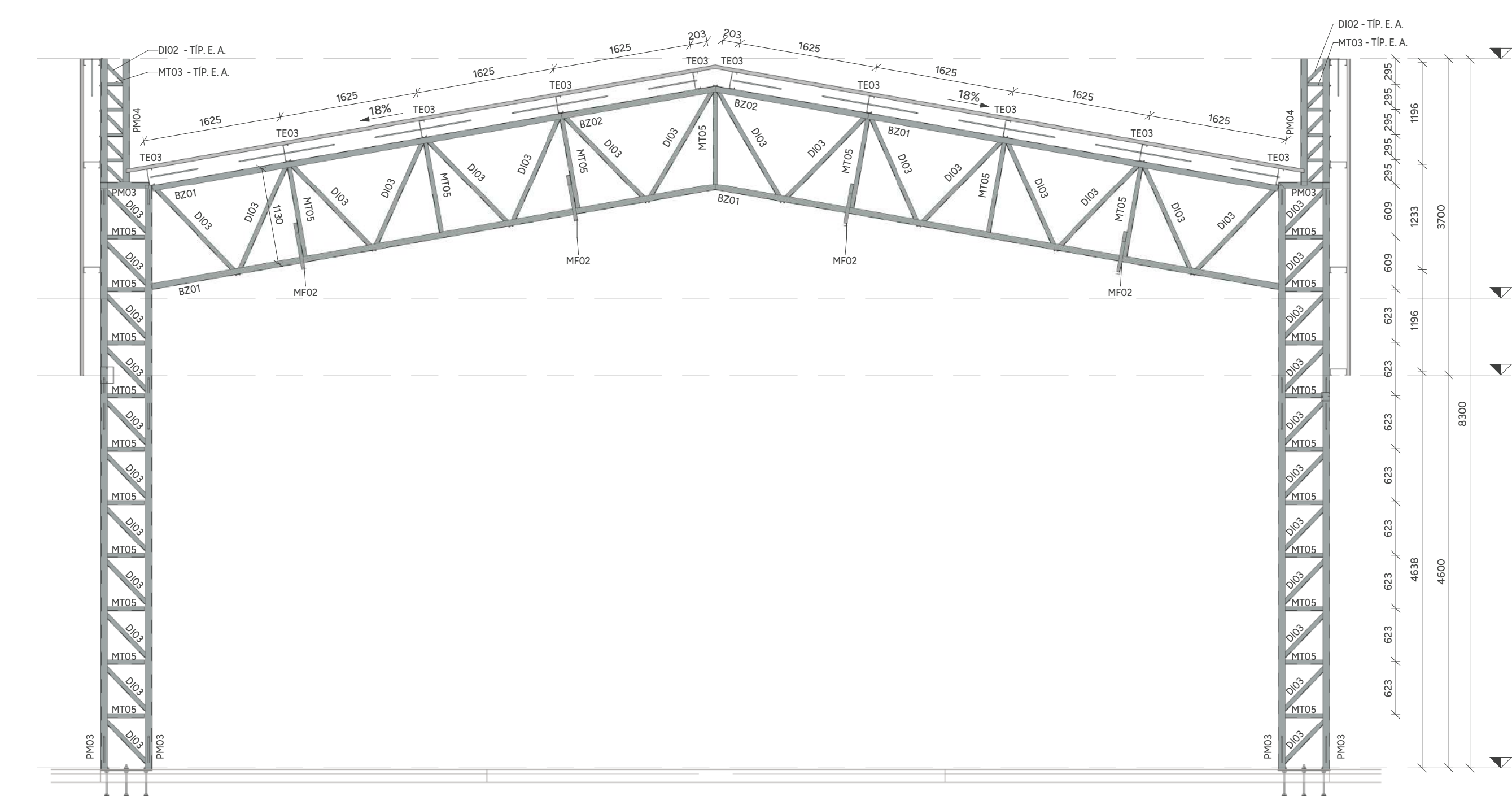

CORTE 07 - QUADRA + MARQUISE DIREITA (TESOURA A)

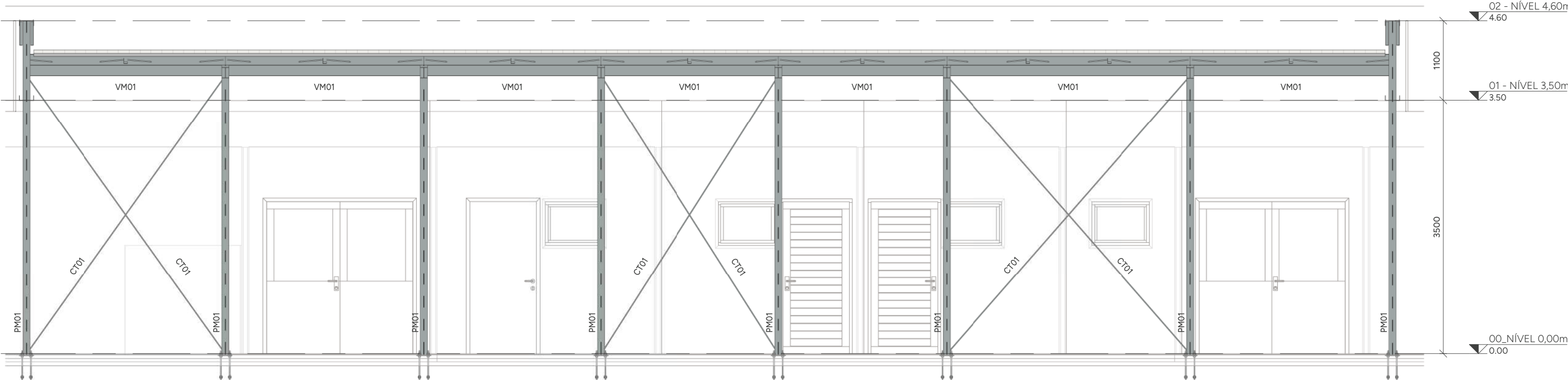

CORTE 08 - QUADRA + MARQUISE DIREITA

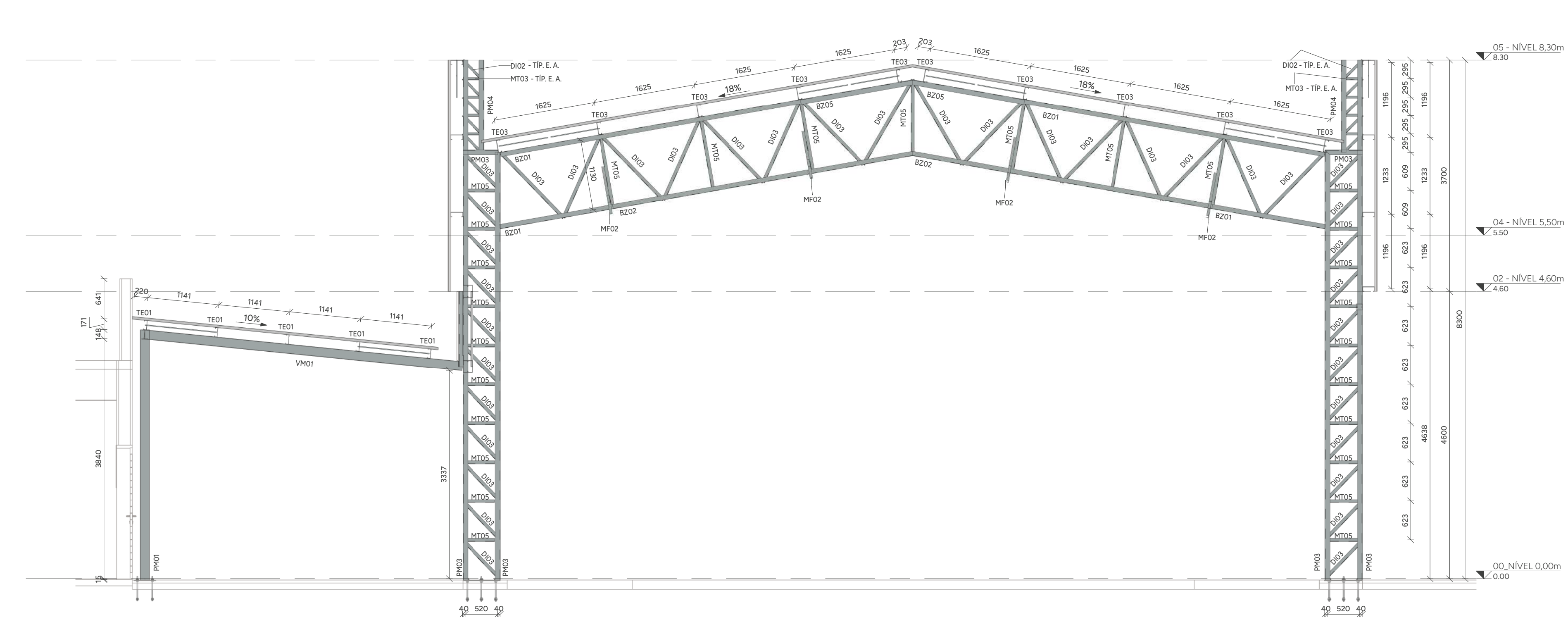

CORTE 09 - QUADRA + MARQUISE DIREITA (TESOURA B)

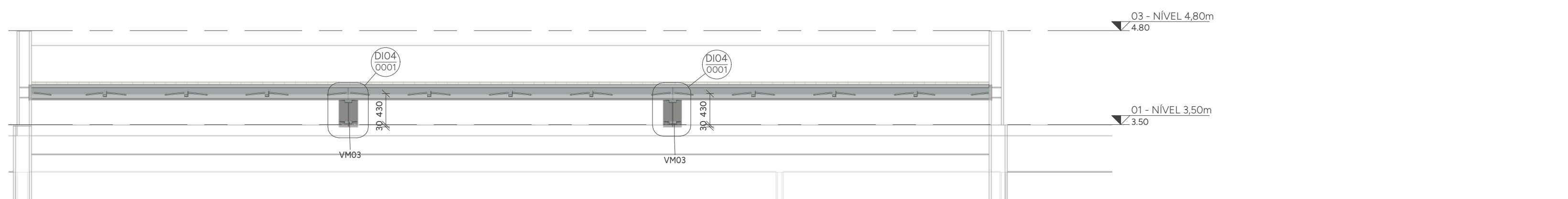

CORTE 10 - MARQUISE FACHADA

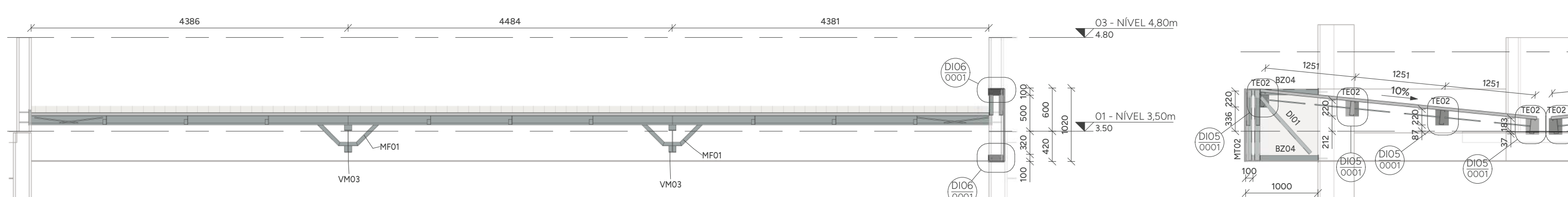

CORTE 11 - MARQUISE FACHADA

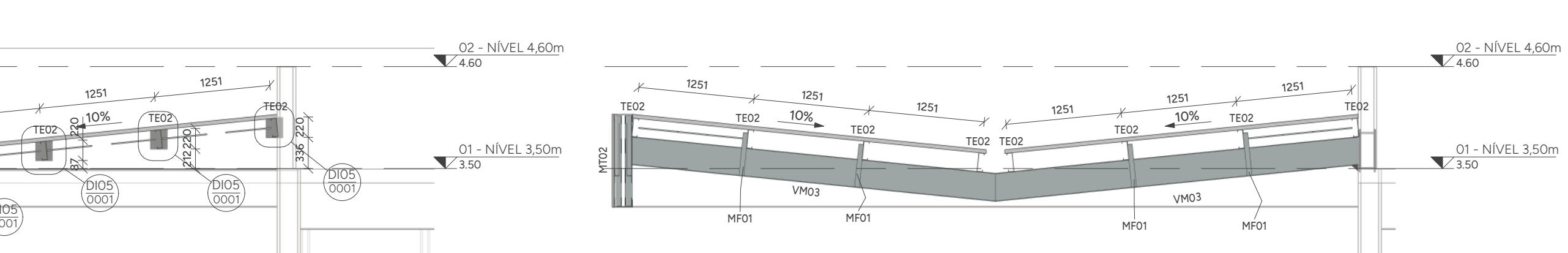

CORTE 12 - MARQUISE FACHADA

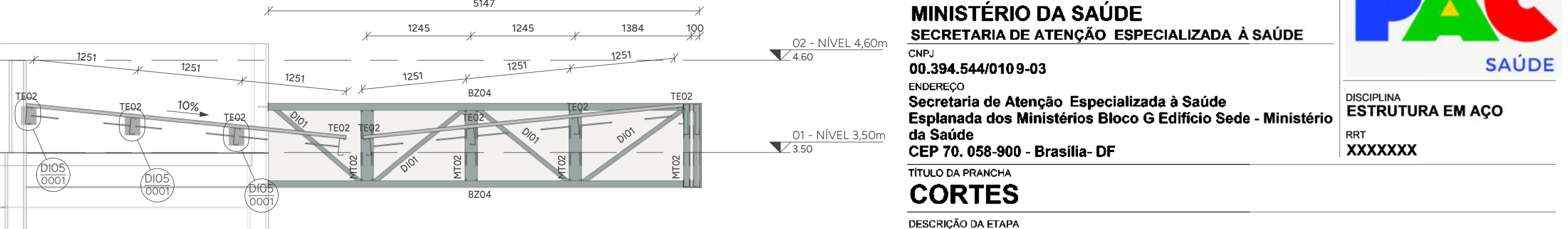

CORTE 13 - MARQUISE FACHADA

CORTE 14 - MARQUISE FACHADA

NOMENCLATURA	
TIP.	TÍPICO (MESMAS ANOTAÇÕES)
E.A.	EXCETO ANOTADO
T.V.M.	TORO VIGA METÁLICA
T.E.C.	TORO ELEMENTO DE CONCRETO

PARA NOTAS DE PROJETO, VIDE FOLHA 0001.

REVISÃO	DATA	DESCRIÇÃO
R02	31/07/2025	MARQUISE ESQUERDA
R01	25/06/2025	RETRADA CT MARQUISE ESQUERDA - CORTE 05
TÍTULO DO PROJETO		
CENTRO ESPECIALIZADO EM REABILITAÇÃO IV		
PROPRIETÁRIO		
MINISTÉRIO DA SAÚDE		
SECRETARIA DE ATENÇÃO ESPECIALIZADA À SAÚDE		
ENGENHEIRO		
Secretaria de Atenção Especializada à Saúde		
Esplanada dos Ministérios Bloco G Edifício Sede - Ministério da Saúde		
CEP 70.658-900 - Brasília- DF		
TÍTULO DO PROJETO		
CORTES		
DESCRIÇÃO DA ETAPA		
PROJETO REFERENCIAL CONCEITUAL		
NOME PRONCHIA - ARQUIVO	REVISÃO	UNIDADE
2423-D-ACO-PE-0683-COR-GERA-R02	R02	MM
MARCELA CASTRO POLI		
AUTORIA INTELCTUAL		DATA
		31/07/2025
		ESCALA
		37x36,1MM
		INDICADA
DIREITOS AUTORAIS RESERVADOS CONFORME LEGISLAÇÃO NACIONAL E INTERNACIONAL		REGISTRO
		FOLHA 10
		118,90 X 64,10





NOMENCLATURA	
TÍP.	TÍPICO (MESMAS ANOTAÇÕES)
E.A.	EXCETO ANOTADO
T.V.M	TOPO VIGA METÁLICA
T.E.C.	TOPO ELEMENTO DE CONCRETO

PARA NOTAS DE PROJETO, VIDE FOLHA 0001.

ASSINATURAS E CARIMBOS DO ENTE - APROVAÇÃO E EXECUÇÃO			PLANTA CHAVE DE SITUAÇÃO
R02	31/07/2025	MARQUISE ESQUERDA	
R01	26/06/2025	RETIRADA CT MARQUISE ESQUERDA - CORTE 05	

**TÍTULO DO PROJETO**  
**CENTRO ESPECIALIZADO EM REABILITAÇÃO IV**

**PROPRIETÁRIO**  
**MINISTÉRIO DA SAÚDE**  
**SECRETARIA DE ATENÇÃO ESPECIALIZADA À SAÚDE**  
**CNPJ**  
**00.394.54/0109-03**

**ENDEREÇO**  
**Secretaria de Atenção Especializada à Saúde**  
**Espanadas dos Ministérios Bloco G Edifício Sede - Ministério**  
**da Saúde**  
**CEP 70. 058-900 - Brasília- DF**



## ELEVAÇÕES

PROJETO REFERENCIAL CONCEITUAL				
NOME PRANCHA - ARQUIVO	REVISÃO	UNIDADE	DATA	ESCALA
2423-D-ACO-PE-0004-ELE-GERA-R02	R02	MM	31/07/2025	INDICAD
MARCELA CASTRO POLI			376361MG	

AUTOR(A) INTELECTUAL	REGISTRO	118,90 x 84.
----------------------	----------	--------------



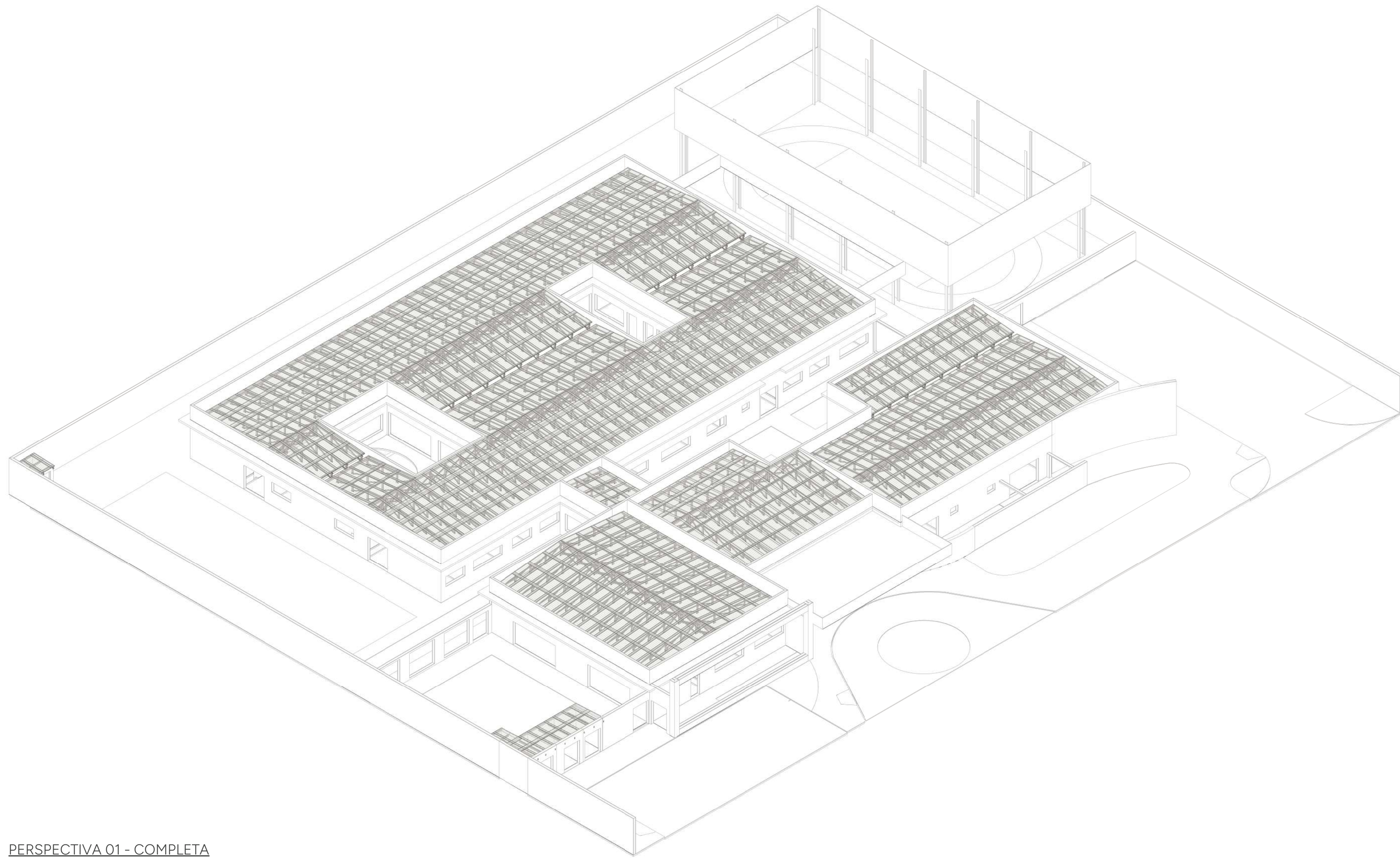

PERSPECTIVA 01 - COMPLETA

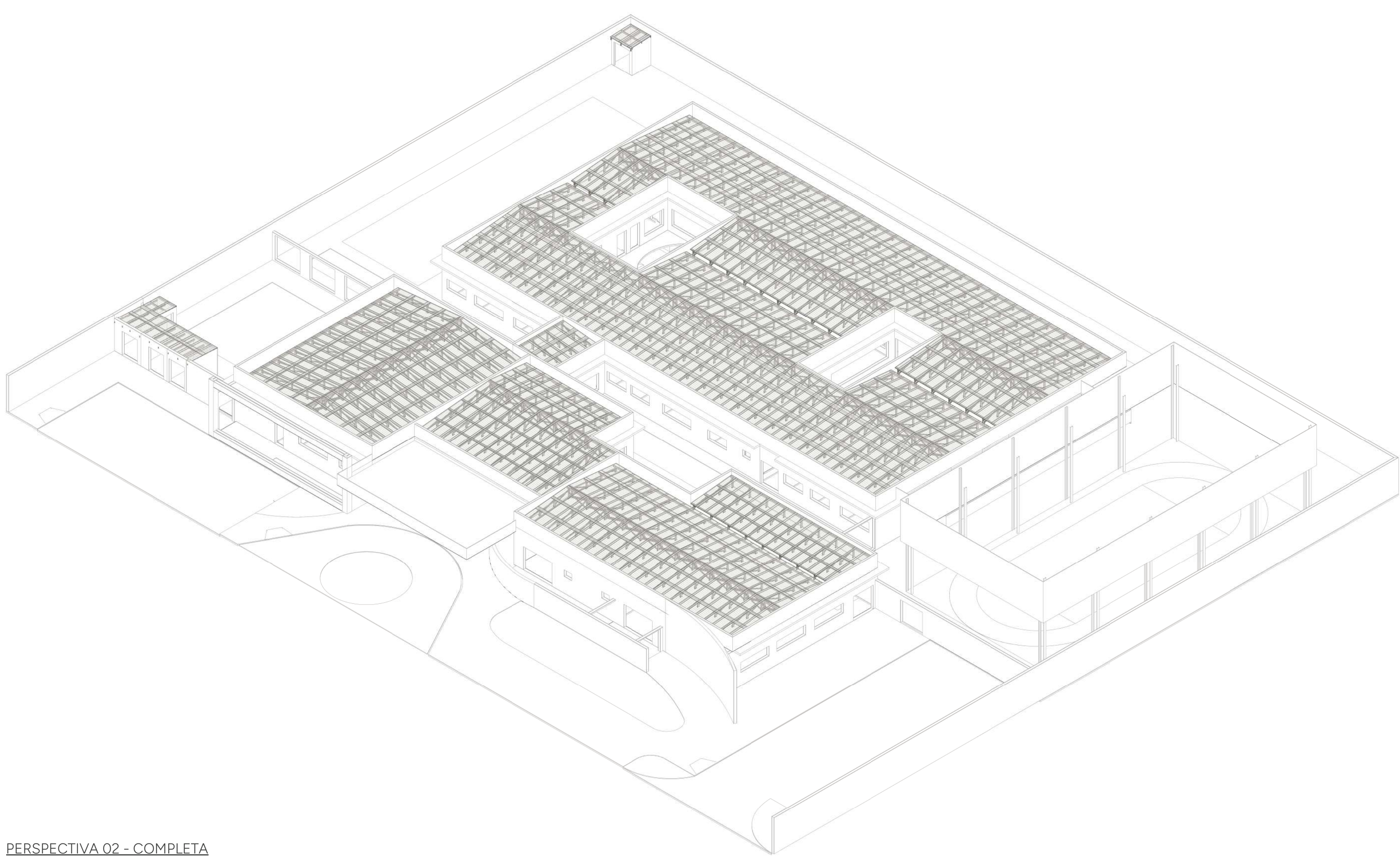

PERSPECTIVA 02 - COMPLETA

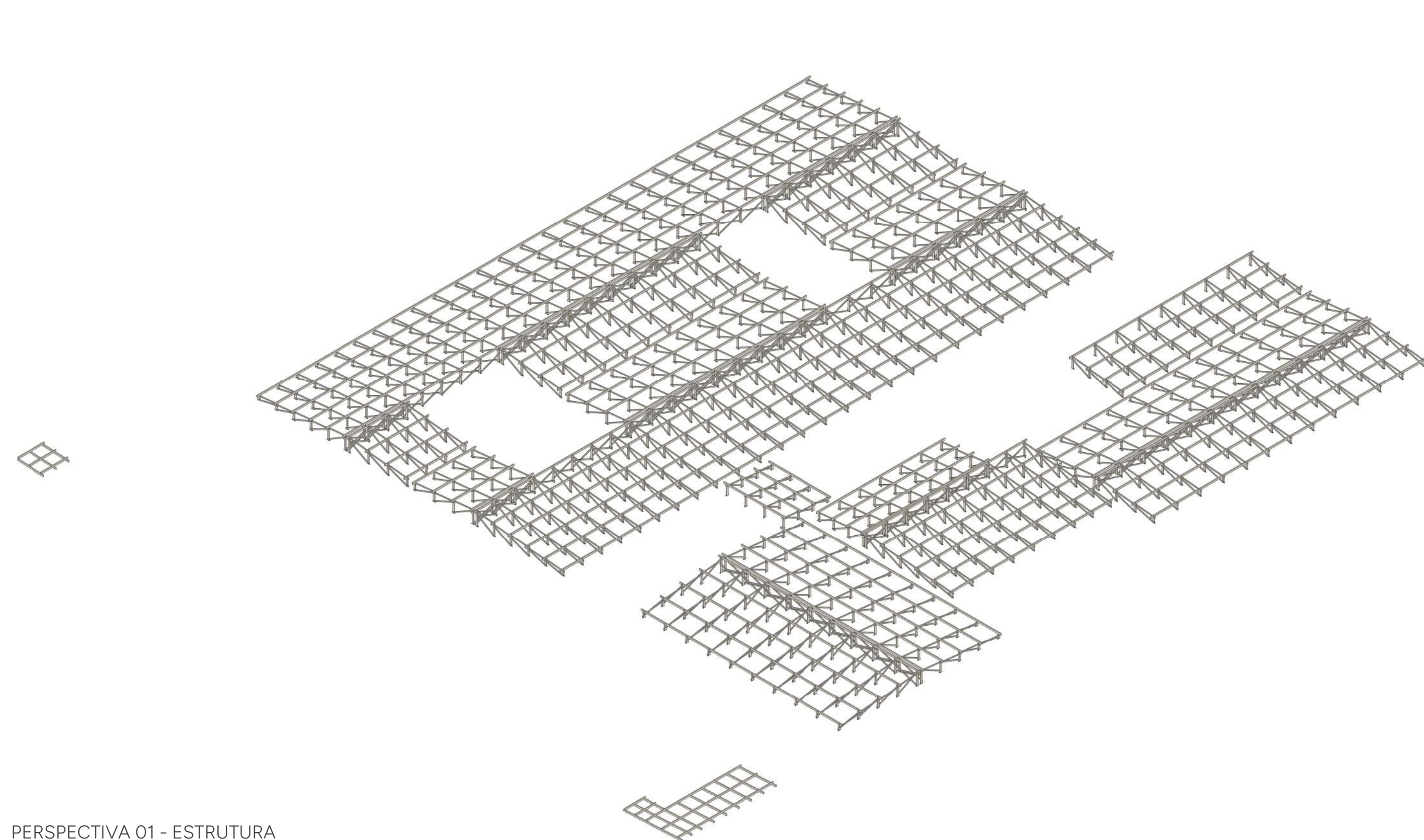

PERSPECTIVA 01 - ESTRUTURA

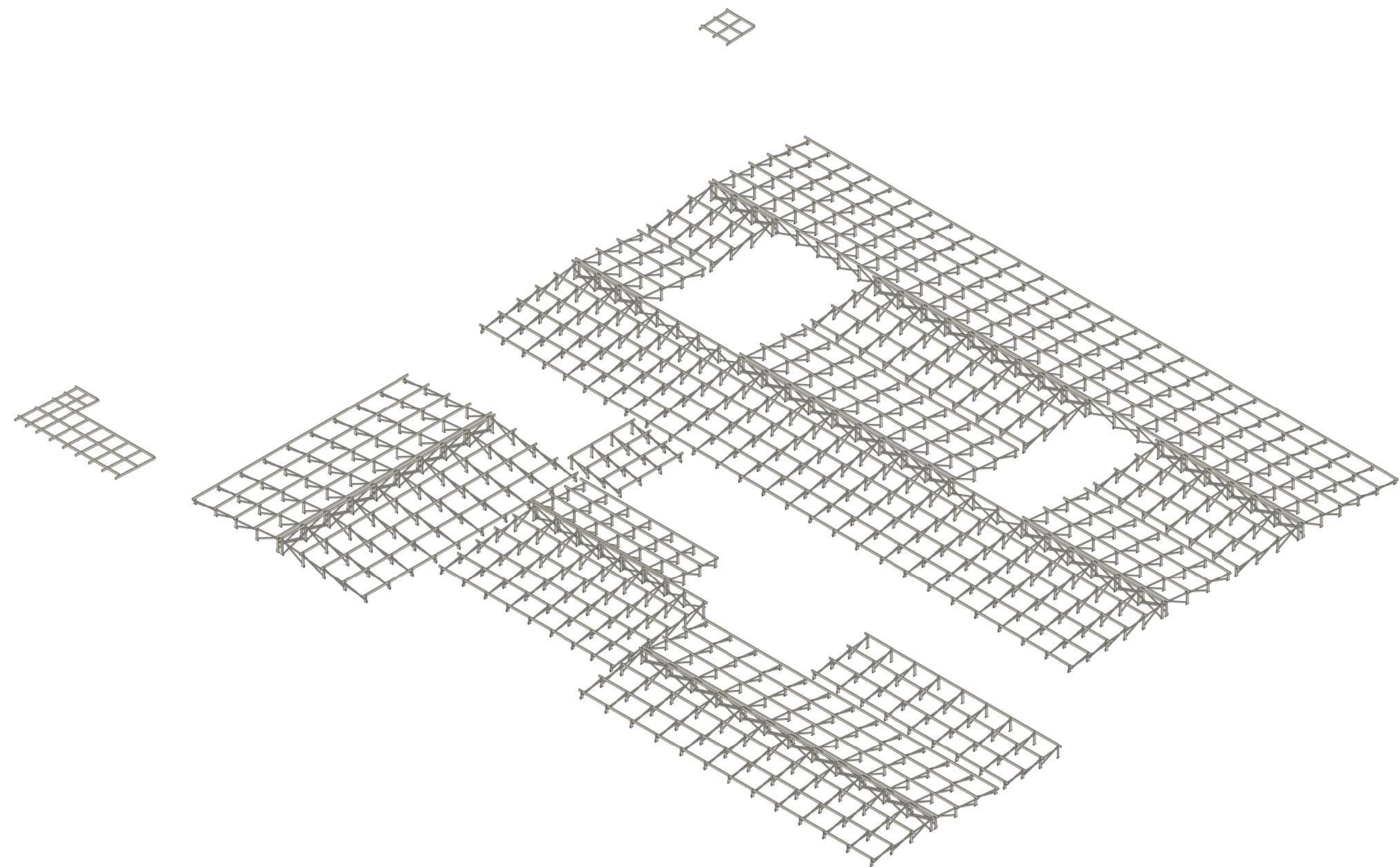

## PERSPECTIVA 02 - ESTRUTURA

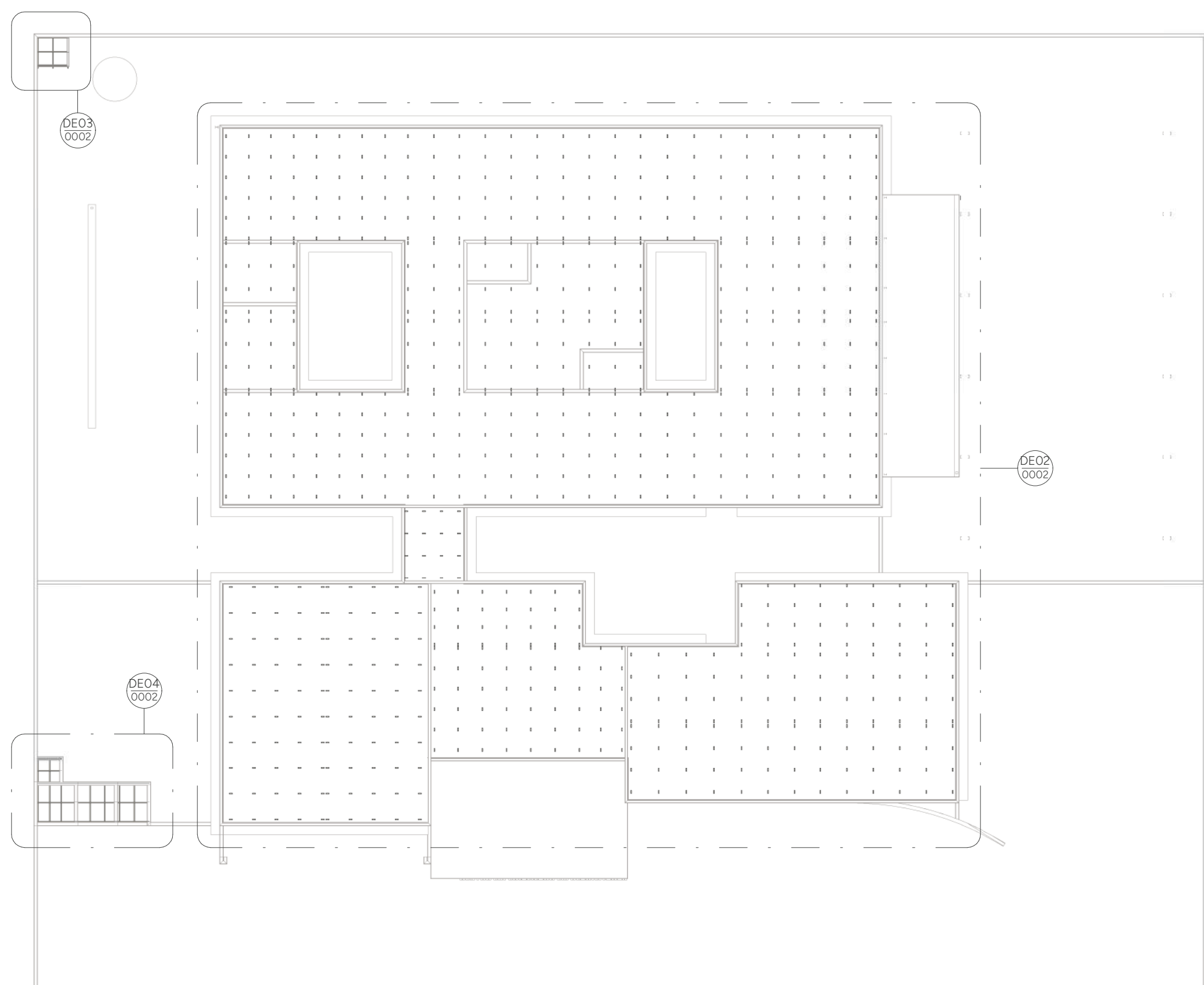

PLANTA REF. NÍVEL 3.50m (P.A.)  
ESCALA 1: 300

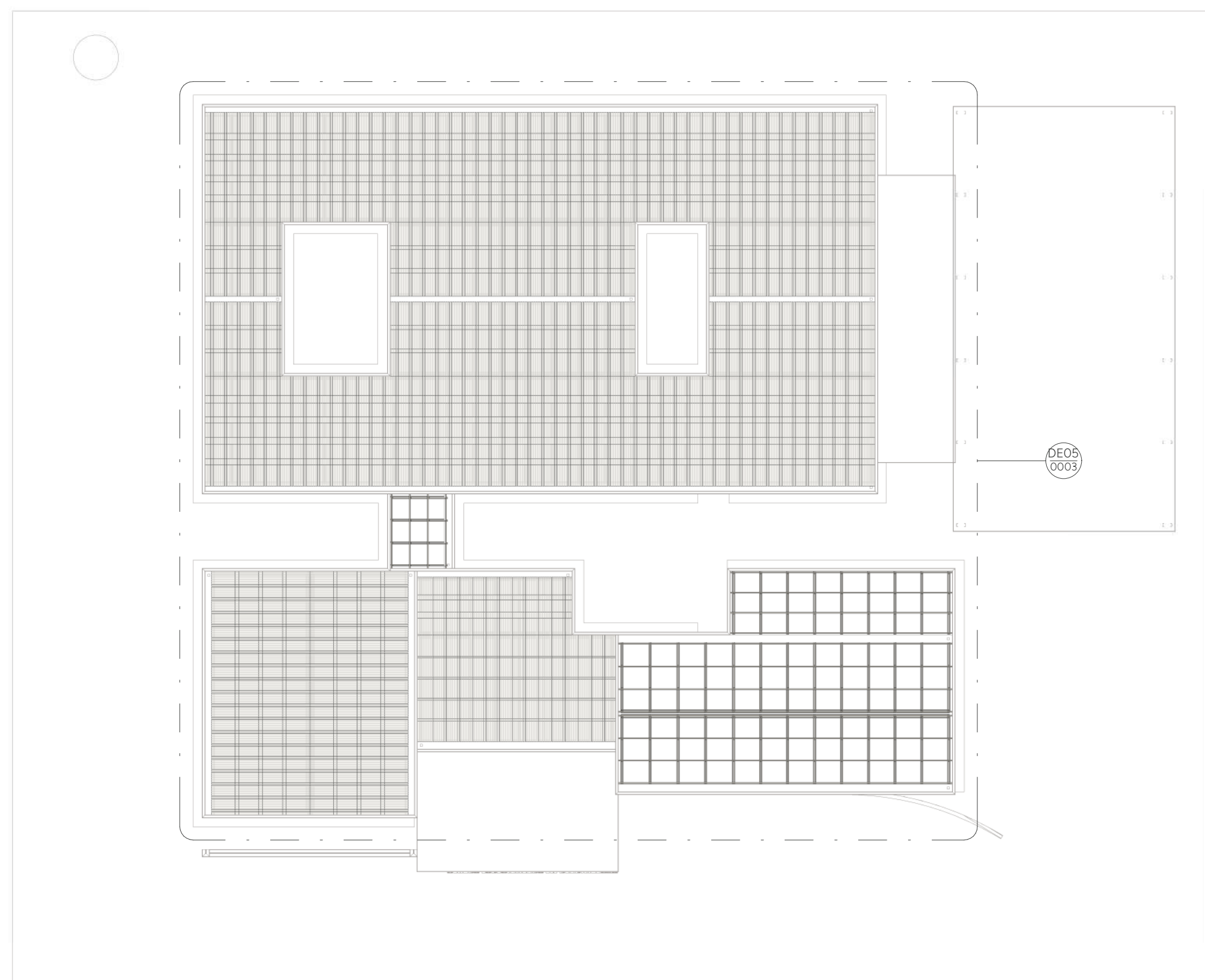

PLANTA REF. NÍVEL 4,60m (P.A.)  
ESCALA 1: 300

PLANTA CHAVE DE PAGINAÇÃO DE TELHAS  
ESCALA 1:300

LISTA DE MATERIAIS				
PERFIL	SEÇÃO	COMPR. (m)	PESO UNITÁRIO (kgf/m)	PESO TOTAL (kgf)
RETANGULAR	5x6	2710.36	10.18	27591.43
RETANGULAR	6x12	2079.97	10.18	21174.13
TOTAL		4790.33		48765.56

LISTA DE MATERIAIS - AÇO			
PERFIL	SEÇÃO	COMPR. (m)	
L	2"x1/8"		99,60
TOTAL			99,60

LEGENDA DE PERFIS				
NOME	DESCRIÇÃO	PERFIL	SEÇÃO	MATERIAL
CA01	CANTONEIRA 01	L	2"x1/8"	AÇO ASTM A36

CHUMBADORES				
NOME	DESCRIÇÃO	QTD.	BARRA Ø	COMP. (mm)
CB01	CBA COM PRISIONEIRO	1660	Ø3/8"	80
TOTAL: 1660				

QUANTITATIVO DE TELHAS				
NOME	QTDE	TIPO	COMPRIMENTO (m)	LARGURA (m)
TELHA 01	200	TELHA ONDULADA FIBROCIMENTO 6mm	1,53	1,05
TELHA 02	1046	TELHA ONDULADA FIBROCIMENTO 6mm	1,83	1,05
TELHA 03	5	TELHA ONDULADA FIBROCIMENTO 6mm	2,13	1,05
TOTAL	1251			

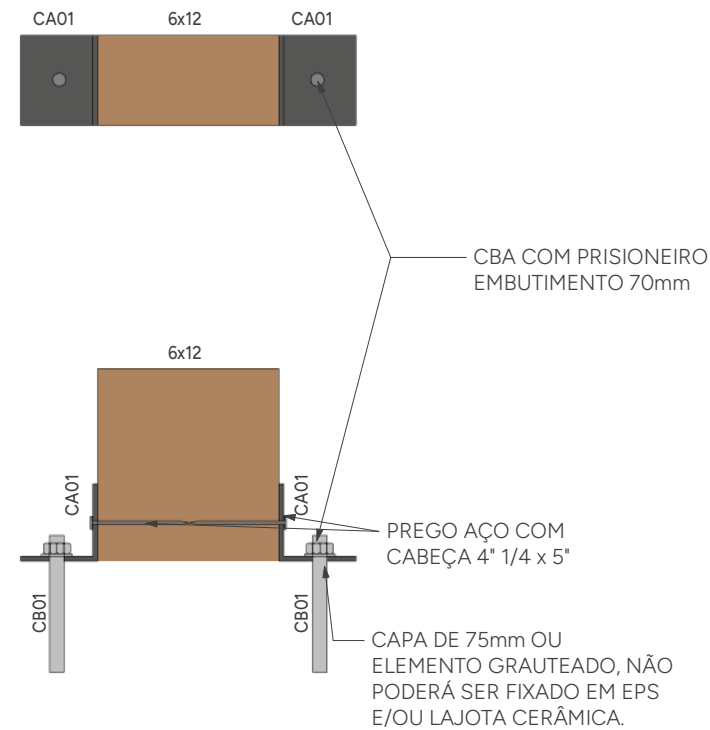

DETALHE 01

ESCALA 1:5

## AÇÕES UTILIZADAS PARA ANÁLISE E DIMENSIONAMENTO DA ESTRUTURA

Fg1 PESO PRÓPRIO DA ESTRUTURA DE AÇO (CONSIDERADO AUTOMATICAMENTE NA ANÁLISE E DIMENSIONAMENTO)  
Fg2 TELHA ONDULADA FIBROCIMENTO 6mm (0,024 tf/m²)  
Fg3 PAINEL FOTOVOLTAICO (0,020 tf/m²)  
Fq2 SOBRECARGA DE UTILIZAÇÃO CONFORME ITEM B.5.1 ABNT/NBR-8800/2008 (0,025tf/m²)  
Fq3 AÇÃO DO VENTO (V=45m/s; S1=1,00; S2=CATEGORIA III; S3=1,00)

### Fg AÇÕES PERMANENTES

NOTAS:

1. COTAS EM MILÍMETRO E NÍVEIS EM METRO, SALVO INDIQUEM CONTRÁRIA;
2. QUALQUER ALTERAÇÃO NO PROJETO DEVER SER PREVIAMENTE APROVADA PELO ENGENHEIRO RESPONSÁVEL;
3. A LISTA DE MATERIAIS NÃO CONTEMPLE PERDAS EM BARRAS;
4. CONFERIR MEDIDAS NO LOCAL ANTERIORMENTE À QUALQUER ATIVIDADE RELACIONADA À COMPRA DE MATERIAL E/OU EXECUÇÃO DA ESTRUTURA;
5. PROJETOS DE REFERÊNCIA UTILIZADOS PARA ELABORAÇÃO DESTES PROJETOS:  
CERA - REV2/24
6. PROJETO ELABORADO EM PLATAFORMA BIM (REVIT) E EXPORTADO PARA PLATAFORMA CAD (DWG) AUTOMATICAMENTE A PRESSÃO DEVERÁ SER REALIZADA SOMENTE PELOS ARQUIVOS EM PDF;
7. NORMAS UTILIZADAS PARA ELABORAÇÃO DO PROJETO:  
ABNT NBR 8800/2024 - PROJETO DE ESTRUTURAS DE AÇO E DE ESTRUTURAS MISTAS DE AÇO E CONCRETO DE ESPECIES;  
ABNT NBR 6120/2019 - AÇÕES PARA O CÁLCULO DE ESTRUTURAS DE EDIFICAÇÕES;  
ABNT NBR 6120/2019 - FORÇAS DE IMPACTO EM EDIFICAÇÕES;  
ABNT NBR 7190/2022 - PROJETO DE ESTRUTURAS DE MADEIRA

## 5. MATERIALS

- BARRAS TREFLADAS: AÇO SAE-1020;  
- PORCAS PARA LIGAÇÕES SECUNDÁRIAS, BARRAS ROSQUEADAS A-36 OU SAE-1020: A-563 GRA PESADAS;  
- ARRUELAS PARA LIGAÇÕES SECUNDÁRIAS, BARRAS ROSQUEADAS A-36 OU SAE-1020: ARRUELAS COMUNS TIPO "NARROW";

## 6. SUGESTÕES DE ESPÉCIES

Angelim Ferro - *Hymenolobium* sp.  
 Angelim Vermelho - *Dinizia excelsa*  
 Angico Preto - *Andranathera macrocarpa*  
 Breu Vermelho - *Protium* sp.  
 Champagne - *Dipteryx odorata*  
 Cutúba - *Qualea parensis*  
 Garapa - *Bogossia guianensis*  
 Guaiçara - *Utrechtholus* sp.  
 Guajará - *Myrsine velutina*  
 Guaranindé - *Calophyllum brasiliense*  
 Guaruçua - *Peltophorum vogelianum*  
 Ipê - *Tabebeia serratifolia*  
 Itaúba - *Mezilaurus itaúba*  
 Jatobá - *Hymenaea strobilifera*  
 Macaranduba - *Manilkara* sp.  
 Oliteira Amarela - *Clusia racemosa*  
 Olmucho - *Pradosia* sp.  
 Roxinho - *Petegnue leicointei*  
 Sucupira - *Brosicophis* sp.  
 Tachi - *Tachigali myrmecophylla*  
 Tatajuba - *Bogossia guianensis*  
 Umirana - *Qualea retusa*

7. A ESTRUTURA FOI DIMENSIONADA EM TEMPERATURA AMBIENTE E A NECESSIDADE DE PROTEÇÃO PASSIVA DEVERÁ SER VERIFICADA POR PROFISSIONAL HABILITADO;

8. ESTRUTURA DIMENSIONADA PARA OS CRITÉRIOS DE VENTO ESTABELECIDOS:  $V_0=45\text{m/s}$ ;  $S_1=1,00$ ;  $S_2=\text{CATEGORIA III}$ ;  $S_3=1,00$ . CASO O LOCAL A RECEBER A ESTRUTURA POSSUA OUTROS CRITÉRIOS, O CARREGAMENTO MÁXIMO A SER CONSIDERADO É DE  $0,140\text{ tf/m}^2$  DE SUCCÃO NAS COBERTURAS.

9. O FORNECEDOR DA ESTRUTURA DEVERÁ ELABORAR UM PROJETO DE PAGINAÇÃO DE TELHAS, CALHAS, RUFOS E CONDUTORES DE DESCIDA DE ÁGUA PLUVIAL, VERIFICANDO AS INTERFERÊNCIAS ENTRE OS ELEMENTOS DE AÇO INDICADOS NESSE PROJETO E DOS DEMAIS ELEMENTOS CONSTRUTIVOS E DE INTERFACE;

--	--

ASSISTENTE DE CADASTRO		PLANTA CHAVE DE SITUAÇÃO	
R01	23/07/2025	REVISÃO GERAL	
R02	24/05/2025	EMISSIONAL INICIAL	
REVISÃO	DATA	DESCRIÇÃO	
V.L.O DO PROJETO			
<b>ENTRO ESPECIALIZADO EM REABILITAÇÃO IV</b>			
COMPARTAMENTO			
<b>MINISTÉRIO DA SAÚDE</b>			
SECRETARIA DE ATENÇÃO ESPECIALIZADA À SAÚDE			
RUF: 339.544/0109-03			
ENDEREÇO			
Secretaria de Atenção Especializada à Saúde			
Rua do Comércio, 100 - Centro - Fone: 339.544/0109 - Brasília - DF			
CEP: 70.658-900 - Brasília - DF			

**DESCRIÇÃO DA**

**ESTRUTURA EM AÇO**

**ITEM**

**XXXXXXX**



## PLANTAS, LISTAS, DETALHES E NOTAS

## PROJETO REFERENCIAL CONCEITUAL

REVISÃO	UNIDADE	DATA	ESCALA
R01	MM	31/07/2025	INDICAD
MARGELA CASTRO POLI		376361MG	



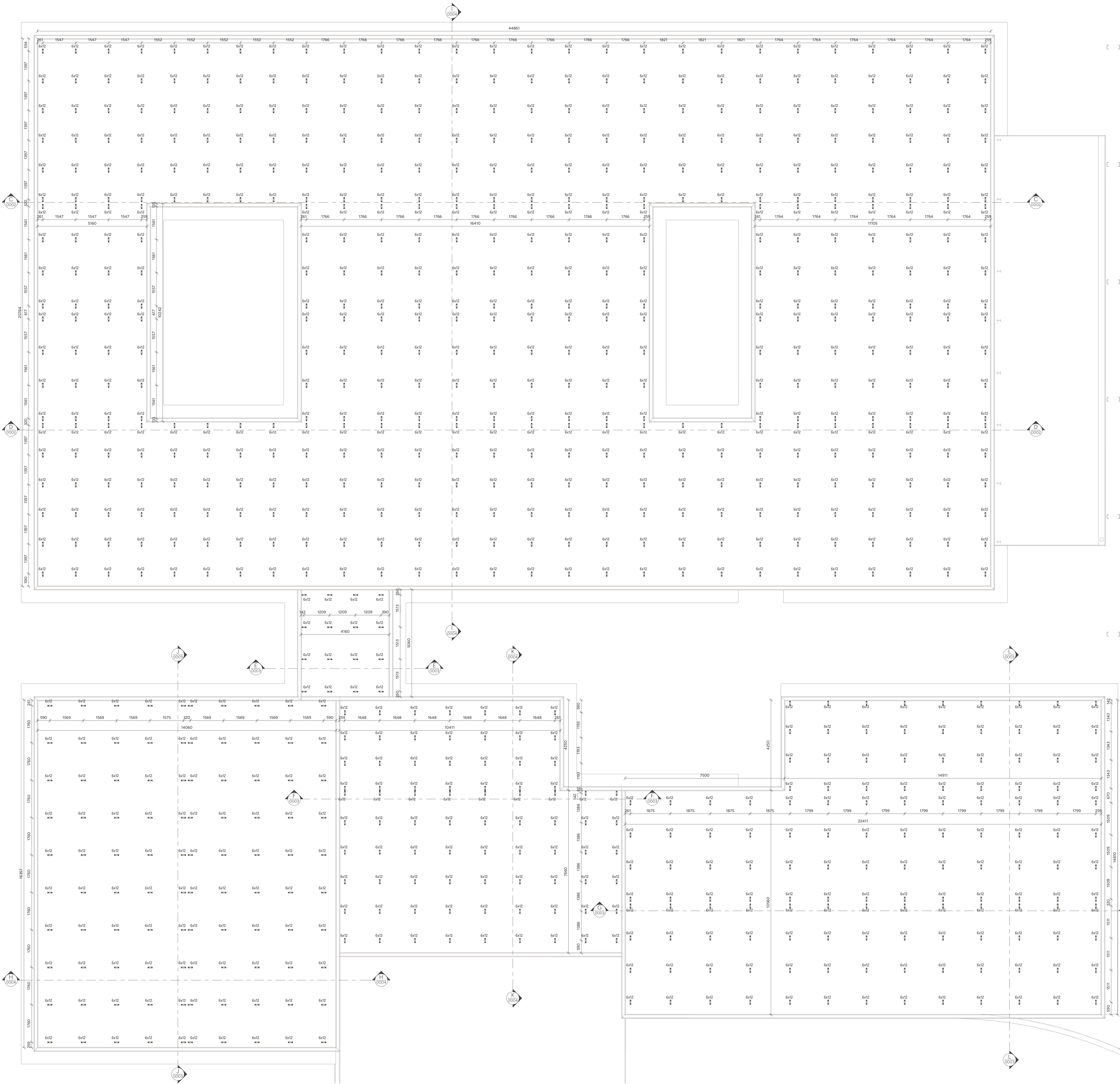

DETALHE Q2 - PLANTA DE LOCAÇÃO DE PONTALETES  
ESCALA 1:75

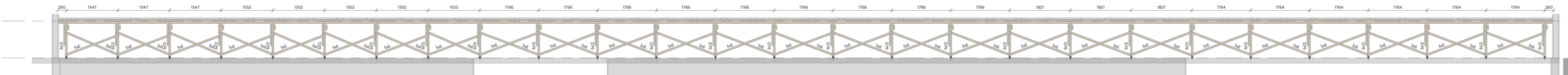

CORTE CC  
ESCALA 1:50

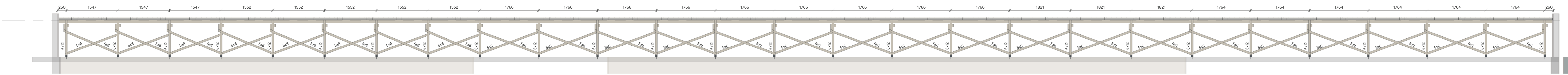

CORTE DD  
ESCALA 1:50

DETALHE Q3 - COBERTURA 02  
ESCALA 1:75

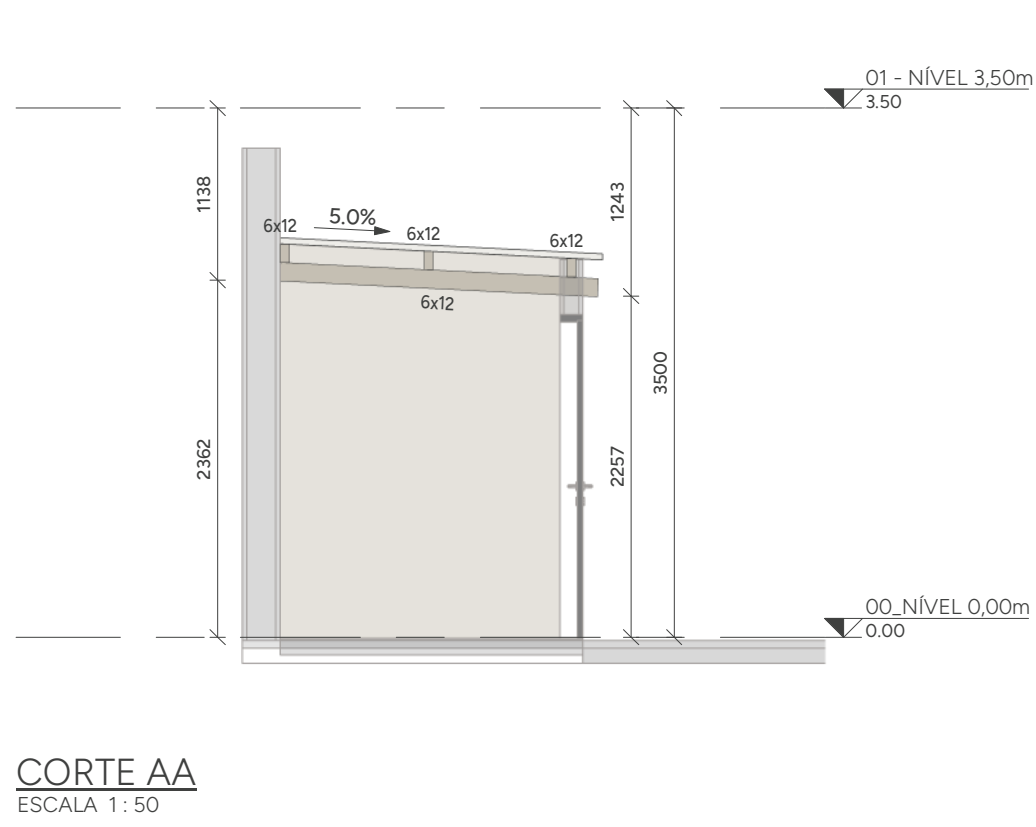

CORTE AA  
ESCALA 1:50

DETALHE Q4 - COBERTURA 03  
ESCALA 1:75

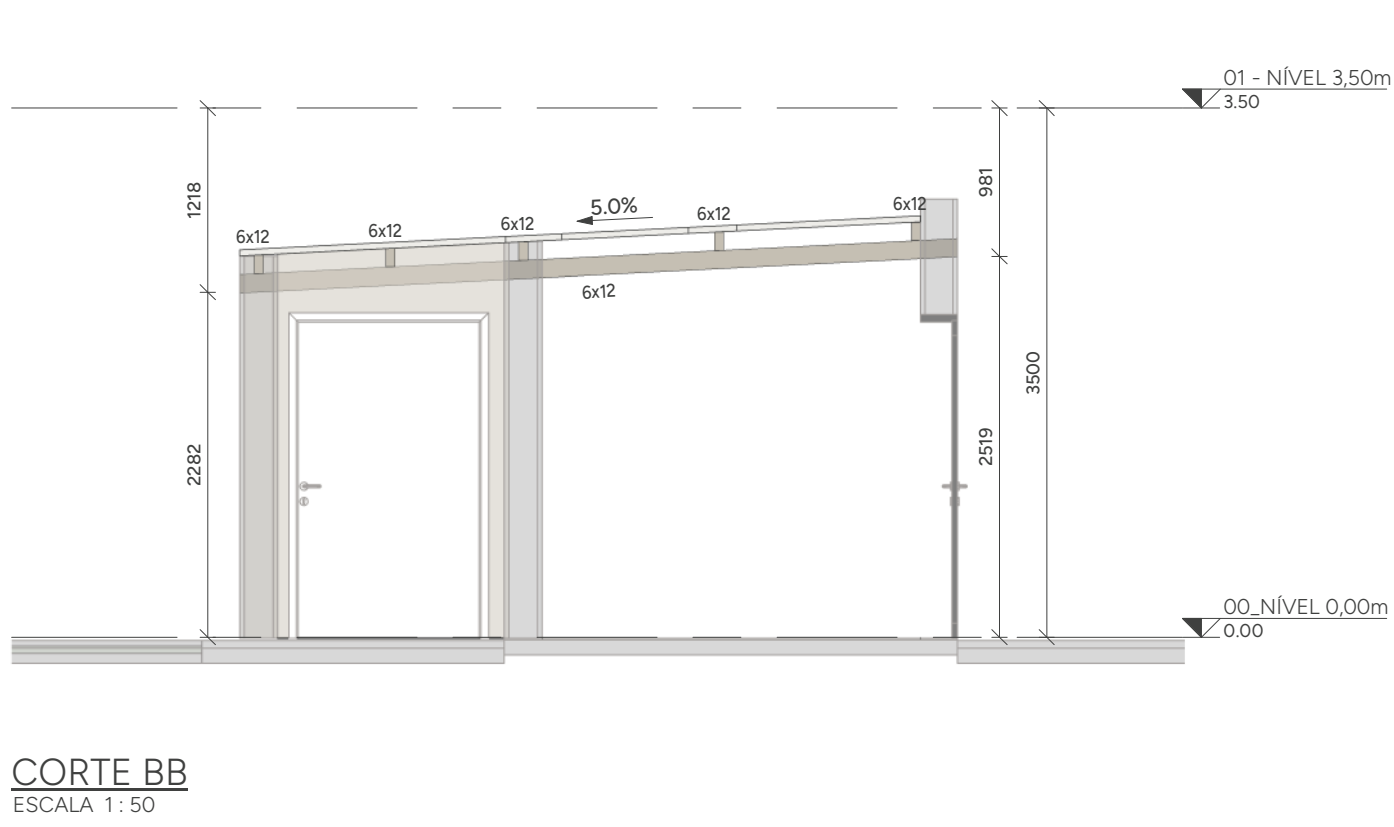

CORTE BB  
ESCALA 1:50

NOMENCLATURA  
TIP TÍPICO (MESMAS ANOTAÇÕES)  
E.A. EXCETO ANOTADO  
T.V.M. TOPO VIGA METÁLICA  
T.E.C. TOPO ELEMENTO DE CONCRETO

PARA NOTAS, VIDE FOLHA 0001.

ASSINATURAS E CARIMPOS DO RBT - APROVAÇÃO E EMISSÃO			PLANTA CHAVE DE SITUAÇÃO
R01	31/07/2025	REVISÃO GERAL	
R02	24/05/2025	EMISSÃO INICIAL	
REVISÃO	DATA	DESCRIÇÃO	
TÍTULO DO PROJETO			
CENTRO ESPECIALIZADO EM REABILITAÇÃO IV			
PROPRIETÁRIO			
MINISTÉRIO DA SAÚDE			
SECRETARIA DE ATENÇÃO ESPECIALIZADA À SAÚDE			
CNPJ			
00.394.544/0199-03			
ENFERMEIRO			
Secretaria de Atenção Especializada à Saúde			
Especialidade dos Ministérios Bloco G Edifício Sede - Ministério da Saúde			
CEP 70.658-900 - Brasília - DF			
TÍTULO DA PRONCHA			
PLANTA DE LOCAÇÃO E CORTES			
DESCRIÇÃO DA ETAPA			
PROJETO REFERENCIAL CONCEITUAL			
NOME PRONCHA - ARQUIVO	REVISÃO	UNIDADE	DATA
2423-D-MAD-PE-ARQ2-LOC-N01-R01	R01	MM	31/07/2025
MARCELA CASTRO POLI			376361MG
AUTORIA INTELLECTUAL			ESCALA INDICADA
REGISTRO			FOLHA 40 DE 40



REGISTRO	FOLHA Nº 118,90 x 84.
----------	--------------------------







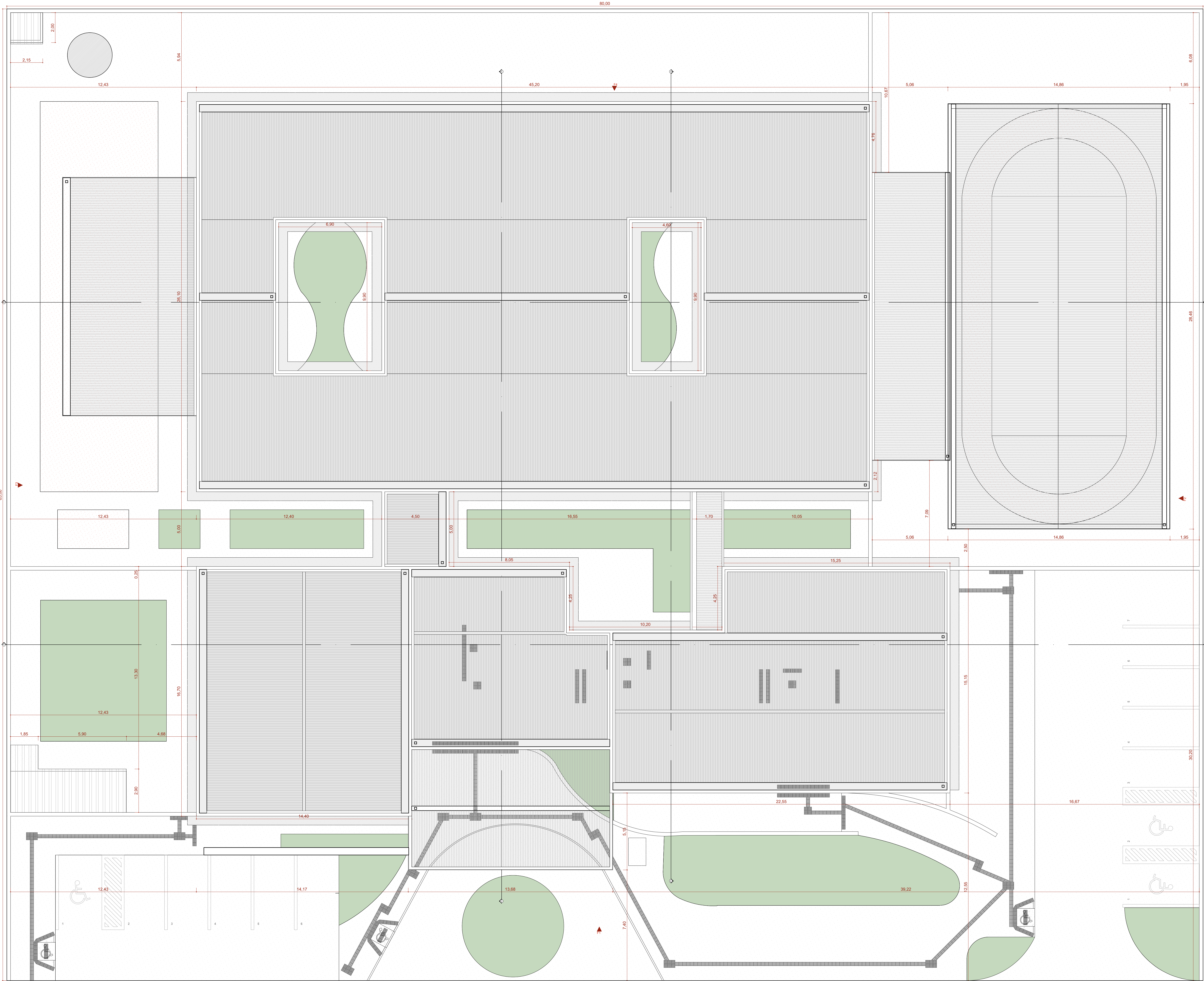

IMPLANTAÇÃO  
Escala: 1:100

NOTA:

- 1- A implantação do Centro Especializado em Reabilitação porte 4 é sugerida em terreno com dimensões mínimas de 80m (largura) x 65m (profundidade), conforme apresentada nesse projeto referenciado.
- 2 - Deve ser desenvolvido projeto executivo detalhado para cada localidade, considerando os acessos principais, as condicionantes do terreno e as condições de insolação e ventos predominantes para favorecer as estratégias passivas de conforto ambiental.
- 3 - A implantação do Projeto Referenciado em cada localidade deverá obrigatoriamente atender as normas de acessibilidade NBR 9050 e demais normas, códigos e posturas edilícias de cada municipalidade.
4. Deverá ser seguido o projeto de climatização desenvolvido por profissional devidamente habilitado, de acordo com as normas vigentes, garantindo as condições de conforto e salubridade da edificação. Todos os ambientes que não possui janelas terão sistema de climatização artificial com renovação de ar.
5. Para execução da obra deverá ser seguido este projeto de arquitetura conjuntamente com o projeto de cada disciplina complementar específica (estruturas, fundações, instalações hidrossanitárias, instalações elétricas, Proteção e Combate à Incêndios, Proteção contra descargas atmosféricas, Gases Medicinais, Climatização e demais projetos que se fizerem necessários.
6. Deverá ser realizado o levantamento planialtimétrico para a locação da obra em cada terreno específico onde o projeto referenciado será implantado.
7. Recomenda-se a previsão de instalação de Gerador Cabinado a depender das condições de geração e alimentação de energia de cada localidade. Ficando essa implantação a cargo do município.

Atos normativos seguidos para a elaboração do projeto:

Portaria de Consolidação no 2, de 28 de setembro de 2017. Consolida as normas sobre a Política Nacional de Atenção Básica. Brasília: Ministério da Saúde, 2017.

RDC Nº 50/2002 da ANVISA - Estabelece o Regulamento Técnico para o planejamento, programação, elaboração e avaliação de projetos físicos de estabelecimentos assistenciais de saúde.

RDC Nº 51/2011 ANVISA - Dispõe sobre os requisitos mínimos para a análise, avaliação e aprovação dos projetos físicos de estabelecimentos de saúde no Sistema Nacional de Vigilância Sanitária (SNVS) e das outras providências.

RDC Nº 63/2011 ANVISA - Requisitos de Boas Práticas de Funcionamento para os Serviços de Saúde.

RDC Nº 222/2018 ANVISA - Regulamenta as Boas Práticas de Gerenciamento dos Resíduos de Serviços de Saúde.

RDC Nº 36/2013 ANVISA - Institui ações para a segurança do paciente em serviços de saúde.

RDC Nº 15/2012 ANVISA - Requisitos de boas práticas para o processamento de produtos para saúde.

ABNT NBR 9050/2020 - Acessibilidade a edificações, mobiliário, espaços e equipamentos urbanos

ABNT NBR 7256/2016 – Tratamento de ar em Estabelecimento Assistencial de Saúde (EAS) – Requisitos para projetos e execução das instalações.

ABNT NBR 16537/2004 - Acessibilidade - Sinalização tátil no piso - Diretrizes para elaboração de projetos e instalação.

ABNT NBR 16651/2019 - Proteção contra incêndio em estabelecimentos assistenciais de saúde - EAS.

Além das normas estabelecidas pelos catálogos técnicos da ABNT e correlatos, a contratada deverá consultar e aplicar, quando pertinente, as normas indicadas na Biblioteca de Temas de Serviços de Saúde disponível em Biblioteca de temas de serviços de saúde (www.gov.br).



LOCALIZAÇÃO

Escala 5/Escala

QUADRO DE ÁREAS	
ÁREA CONSTRUÍDA	2.677,46m²
ÁREA DO TERRENO	5.199,62m²

ASSINATURAS E CARIMBOS DO ENTE - APROVAÇÃO E EXECUÇÃO		PLANTA CHAVE DE SITUAÇÃO
R0	EMISSION INICIAL	
REVISÃO	DATA	DESCRIÇÃO

TÍTULO DO PROJETO <b>CAPS IMBARIÉ</b> PROPRIETÁRIO PREFEITURA MUNICIPAL DE DUQUE DE CAXIAS SECRETARIA MUNICIPAL DE SAÚDE		 DISCIPLINA ARQUITETURA
CPF 20.136.328/0001-50 ENDEREÇO Secretaria Municipal de Obras e Agricultura Av. Primavera, nº 78 CEP 25.215-255 - Duque de Caxias - RJ		

TÍTULO DO PROJETO  
**PLANTA DE IMPLANTAÇÃO**

DESCRIÇÃO DA ETAPA <b>PROJETO BÁSICO DE IMPLANTAÇÃO</b>		REVISÃO	UNIDADE	DATA	ESCALA
NOME: PRANCHETA-ARQUIVO <b>MS_CER4_PE_AQ 01.17_R00</b>		R0	METROS	25/03/2026	INDICADA
AUTORIA INTELECTUAL DAVI SANTIAGO DE AZEVEDO		REGISTRO A193551-8			





Diagrama de uma seção transversal de uma viga, mostrando a distribuição de armaduras e a altura útil ( $h_0$ ). A seção é retangular com largura  $b$  e altura  $h$ . A altura útil  $h_0$  é indicada a partir da borda superior até o centro das armaduras de tração. As armaduras são representadas por linhas horizontais com pontos no meio, indicando barras de aço.

Nome	Seção (cm)	X (cm)	Y (cm)	Carga Máx. (tf)	Carga Mín. (tf)	Pilar										Fundação									
						Pilar		M <sub>x</sub> Máximo (kgf.m)		M <sub>y</sub> Máximo (kgf.m)		F <sub>x</sub> Máximo (tf)		F <sub>y</sub> Máximo (tf)		Lado B/Lado H		h <sub>0</sub> / h <sub>1</sub> (cm)	df (cm)						
						Positivo	Negativo	Positivo	Negativo	Positivo	Negativo	Positivo	Negativo	Positivo	Negativo	(cm)	(cm)								
P1	40x40	21632,00	650,61	0,6	0,4	0	0	0	0	0	0	0,0	-2,3	0,4	0,0	100	100	30	30	150					
P2	40x40	22504,70	650,61	5,4	4,3	0	0	0	0	-1400	1,9	0,0	1,5	0,0	0,0	110	115	60	60	150					
P3	40x40	21632,00	125,91	2,0	1,9	0	0	0	0	0	0,6	0,0	0,0	-0,1	100	100	30	30	150						
P4	20x40	22088,30	125,91	5,4	4,4	0	0	0	0	0	0,2	-0,1	0,0	0,0	90	100	30	30	150						
P5	40x40	22504,70	125,91	4,8	3,3	0	0	0	0	-1200	0,0	-0,5	0,0	-0,9	105	110	45	45	150						
P6	40x40	21632,00	-304,26	2,1	2,0	0	0	0	0	0	1,0	0,0	0,3	0,0	100	100	30	30	150						
P7	20x40	22088,30	-304,26	6,1	5,0	0	0	0	0	0	0,4	0,0	0,1	0,0	90	110	30	30	150						
P8	40x40	22504,70	-304,26	5,5	4,0	0	0	0	0	-1500	0,0	-0,3	1,0	0,0	115	115	90	90	150						
P9	40x40	21632,00	-880,51	1,2	1,0	0	0	0	0	0	0,0	-2,6	0,0	-0,4	100	100	30	30	150						
P10	40x40	22504,70	-880,51	6,4	5,2	0	0	0	0	-2100	2,0	0,0	0,0	-2,0	120	125	30	55	150						

Os esforços indicados nesta tabela são os valores máximos obtidos pela envoltória de todas as combinações definidas para as fundações. Para análises complementares, deve-se consultar o relatório de esforços na fundação, que apresenta os valores calculados para cada combinação.

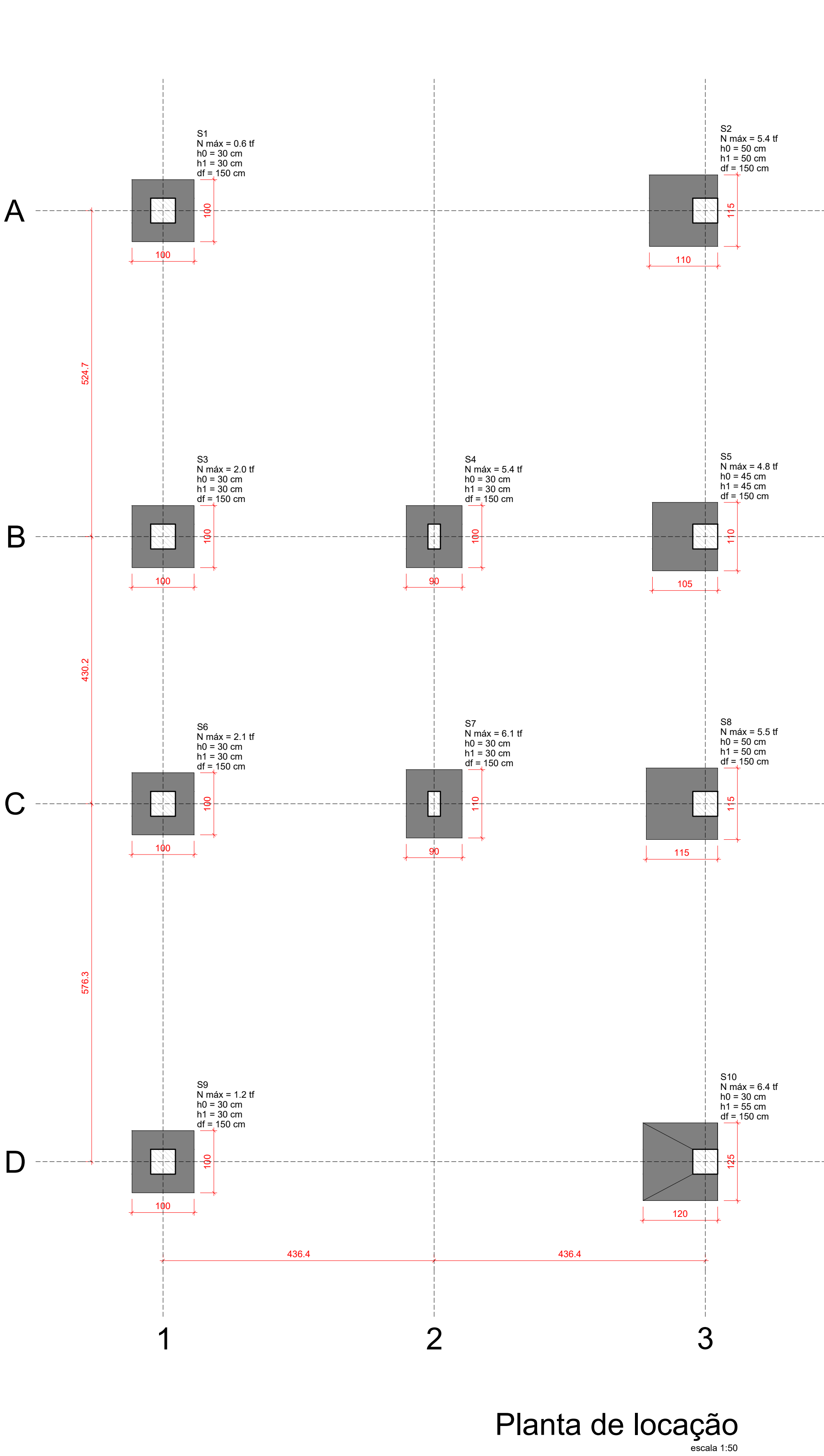
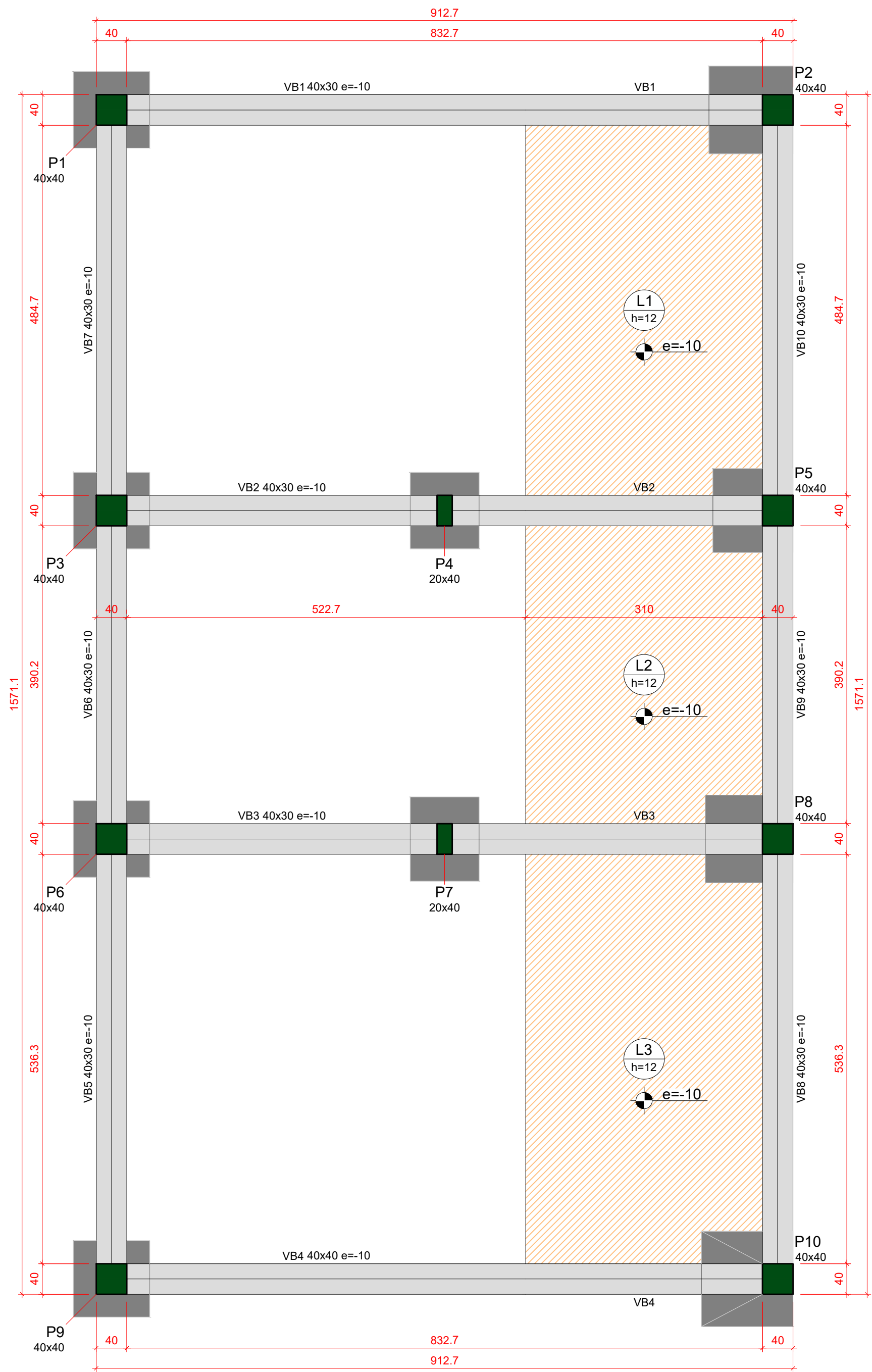
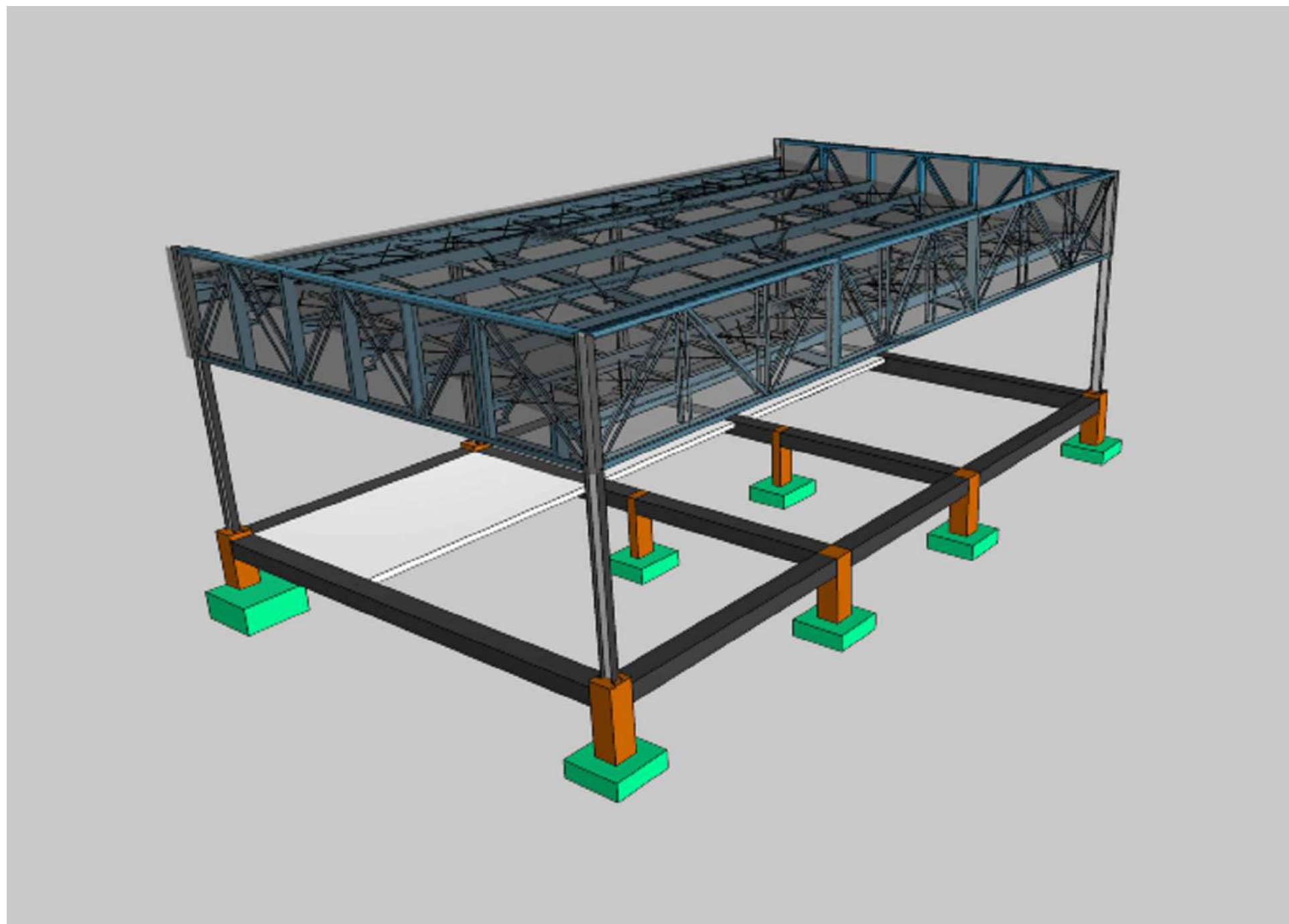
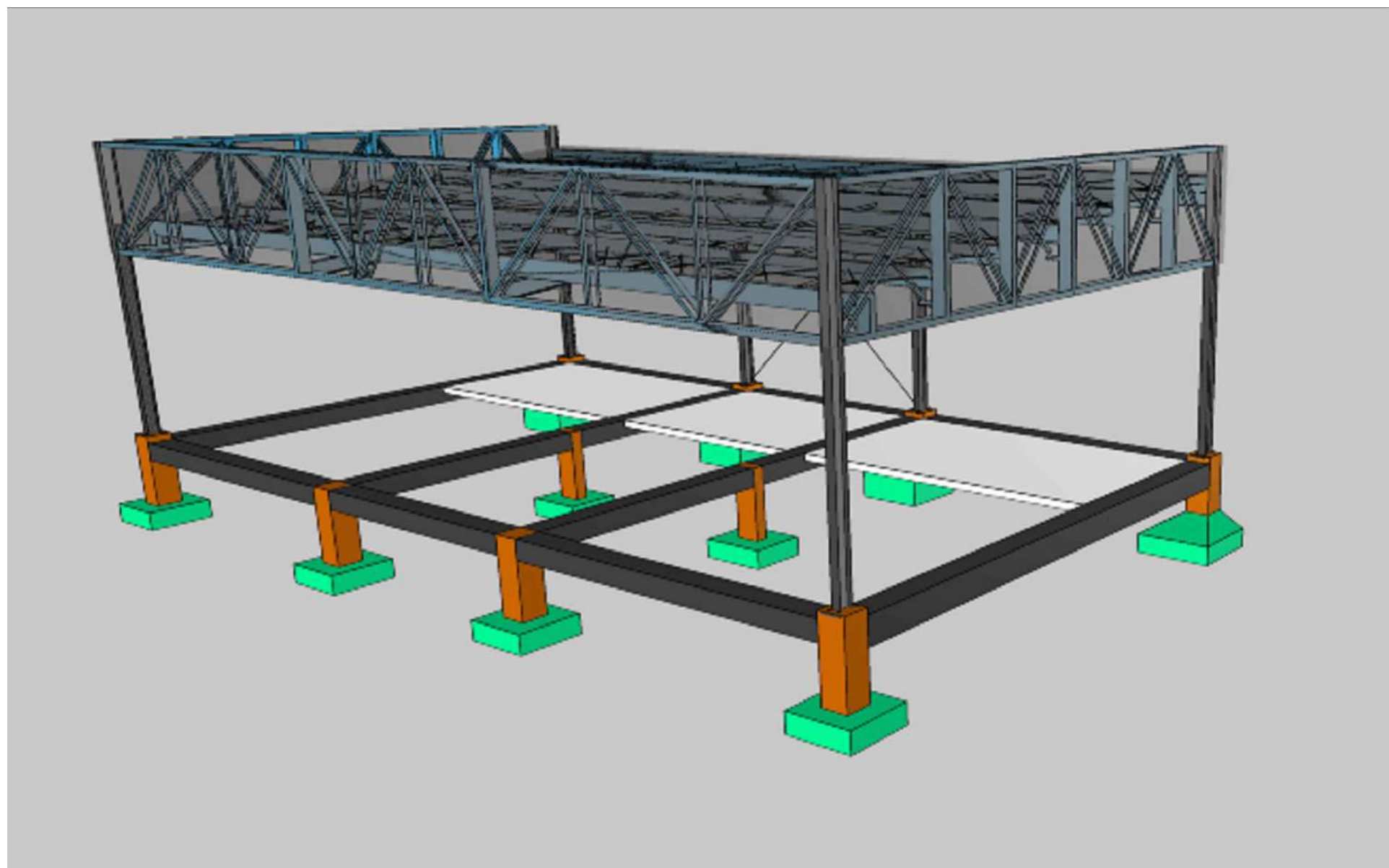

Vigas			
Nome	Seção (cm)	Elevação (cm)	Nível (cm)
VB1	40x30	-10	-10
VB2	40x30	-10	-10
VB3	40x30	-10	-10
VB4	40x40	-10	-10
VB5	40x30	-10	-10
VB6	40x30	-10	-10
VB7	40x30	-10	-10
VB8	40x30	-10	-10
VB9	40x30	-10	-10
VB10	40x30	-10	-10

Lajes						
Nome	Tipo	Altura (cm)	Dados		Peso próprio (kgf/m²)	Sobrecarga (kgf/m²)
			Elevação (cm)	Nível (cm)		
L1	Maciça	12	-10	-10	300	100
L2	Maciça	12	-10	-10	300	100
L3	Maciça	12	-10	-10	300	100

Características dos materiais		
f <sub>cd</sub>	E <sub>c</sub>	f <sub>ctd</sub>
300	268364	

Dimensão máxima do agregado = 10 mm

Pilares			
Nome	Seção (cm)	Elevação (cm)	Nível (cm)
P1	40x40	0	0
P2	40x40	-10	-10
P3	40x40	-10	-10
P4	20x40	-10	-10
P5	40x40	0	0
P6	40x40	-10	-10
P7	20x40	-10	-10
P8	40x40	0	0
P9	40x40	0	0
P10	40x40	0	0

Legenda dos pilares	
	Pilar que more

Legenda das vigas e paredes	
	Viga

Características do Projeto	
1 - COBRIMENTO DAS ARMADURAS - PILARES E VIGAS:	3 cm
2 - COBRIMENTO DAS ARMADURAS - LAJES E ESCADAS:	3 cm
3 - COBRIMENTO DAS ARMADURAS - FUNDAÇÃO:	4,5 cm
4- PREVER LASTRO DE CONCRETO MAGRO (5 cm) SOB AS ESTRUTURAS EM CONCRETO.	

NOTAS 1 : DURABILIDADE	
1 - CLASSE DE AGRESSIVIDADE AMBIENTAL: II	
2 - MÓDULO DE ELASTICIDADE > 35.42 GPa	
3 - FATOR A/C < 0,4	
4 - AÇO CA 50A e CA 60B	
5 - CONCRETO CLASSE > 35 MPa	
6 - CONSUMO DE CIMENTO > 350 Kg/m³	

5 - OS VENTOS INCIDENTES NAS FACES X (90°) E Y (0°), RESPECTIVAMENTE, NÃO OCORREM SIMULTANEAMENTE.

NOTAS 2 : NORMAS	
- NBR 06118 - 2023 - Projeto de Estruturas de Concreto armado	
- NBR 06120 - 2019 - Cargas para o Cálculo de Estruturas de edificações - Procedimento	
- NBR 06123 - 2023 - Forças Devidas ao Vento em Edificações	

- NBR 8681 - 2003 - Ações e Segurança nas Estruturas	
- NBR 6122 - 2022 - Projeto e execução de Fundações	

#### LEGENDA DA PLANTA DE LOCAÇÃO

- ORIENTAÇÃO DOS EIXOS DOS PILARES
- ORIENTAÇÃO DOS EIXOS DOS PILARES

#### NOTAS 3 : GERAIS

- 1 - Dimensões em Centímetros e Níveis em metros
- 2 - Conferir a disposição das armaduras antes do concretagem.
- 3 - A Responsabilidade pela fiscalização da obra é do Engº resp. Técnico.
- 4 - Aconselhamos moldagem de corpos de prova para cada caminhão betoneira.
- 5 - Respeitar os prazos mínimos para retirada de formas e escoramentos.
- 6 - Evitar romper concreto após endurecido, com marreta e talhadeira.
- 7 - Toda e qualquer alteração no respectivo projeto, o Calculista deverá ser consultado e o mesmo deverá emitir seu parecer por escrito.



ASSINATURAS E CARIMBOS DO ENTE - APROVAÇÃO E EXECUÇÃO				PLANTA CHAVE DE SITUAÇÃO					
R01	01/08/2025	EMISSION INICIAL							
REVISÃO	DATA	DESCRIÇÃO							
TÍTULO DO PROJETO: CENTRO ESPECIALIZADO EM REABILITAÇÃO									
FUNDAÇÃO PARA COBERTURA LATERAL ESQUERDA									
PROPRIETÁRIO:									
MINISTÉRIO DA SAÚDE									
SECRETARIA DE ATENÇÃO ESPECIALIZADA À SAÚDE									
CPF: 00.394.544/0109-03									
ENGENHEIRO:									
Secretaria de Atenção Especializada à Saúde									
Esplanada dos Ministérios Bloco G Edifício Sede - Ministério da Saúde									
CEP 70.058-900 - Brasília- DF									
TÍTULO DA PRANCHIA:									
PROJETO ESTRUTURAL									
DESCRIÇÃO DA ETAPA:									
PLANTA DE LOCAÇÃO E PLANTA DE FORMA									
NOME: PRANCHIA - ARQUIVO		REVISÃO: R01	UNIDADE: CM / M	01/08/2025	FOLHA: 1 / 5				
KAYO HENRIQUE MOREIRA		REGISTRO:	199774-D						
AUTORIA INTELCTUAL:				REGISTRO:	FOLHA 40				
DIREITOS AUTORAIS RESERVADOS CONFORME LEGISLAÇÃO NACIONAL E INTERNACIONAL					116,90 x 64,10				



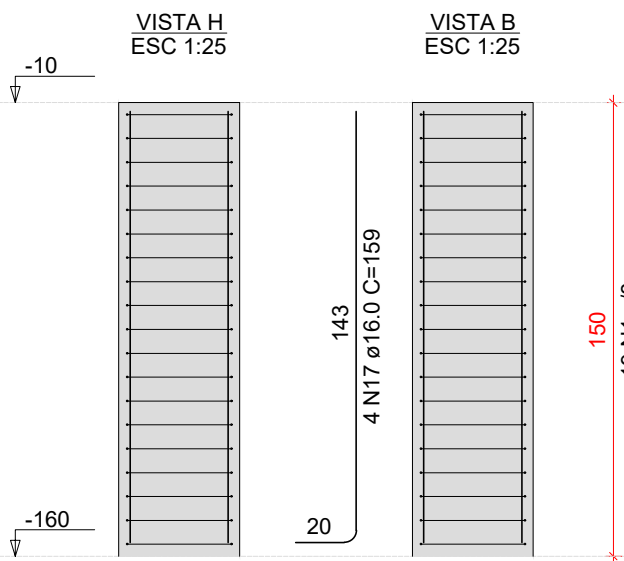
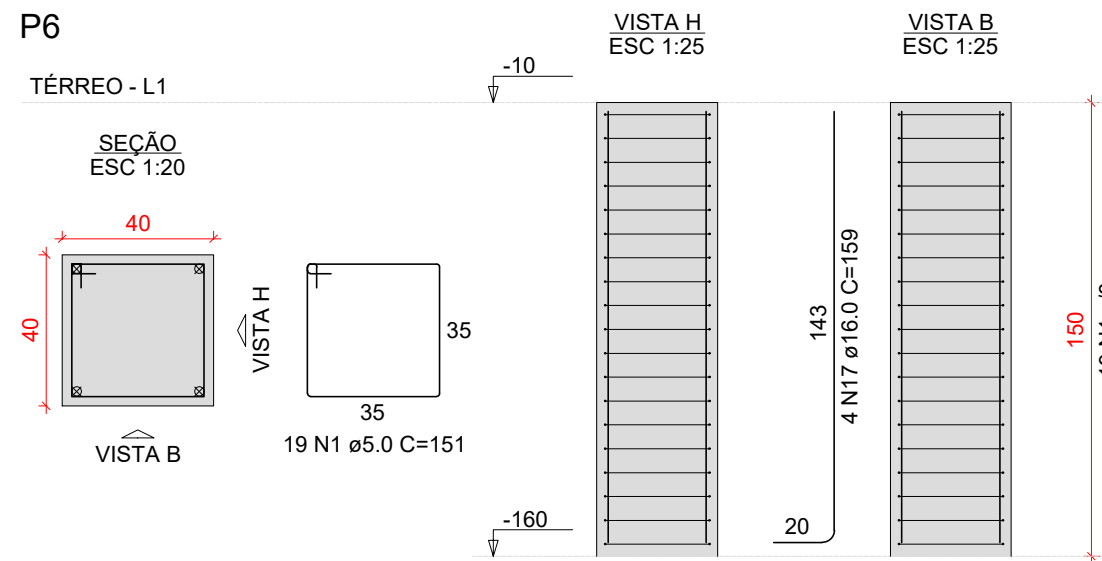
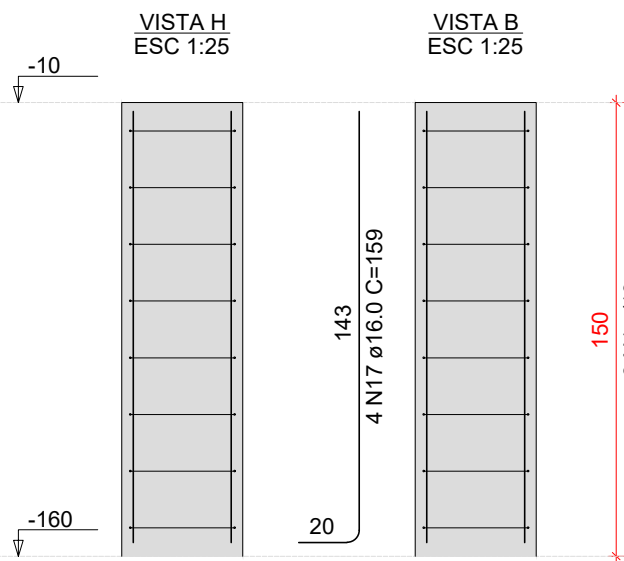
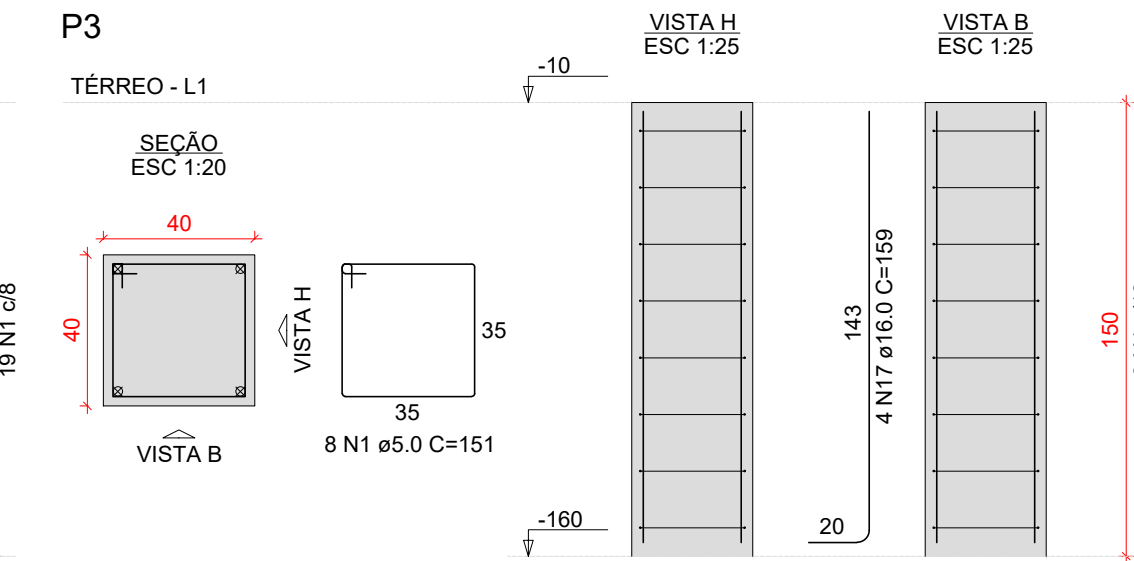
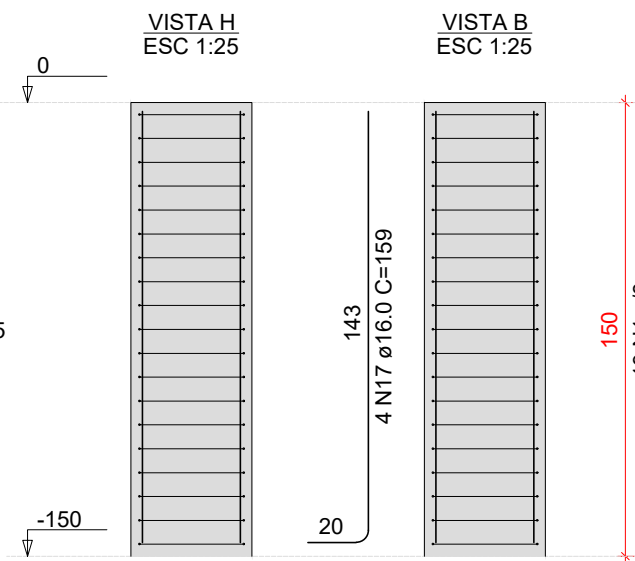
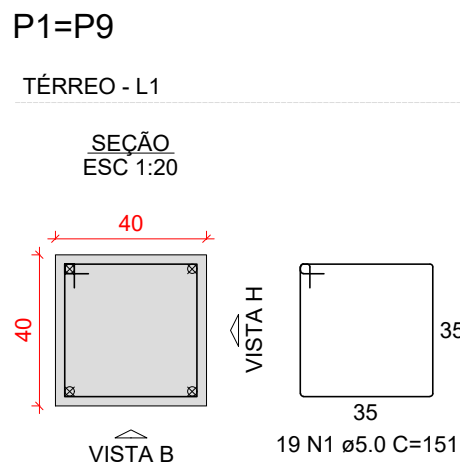
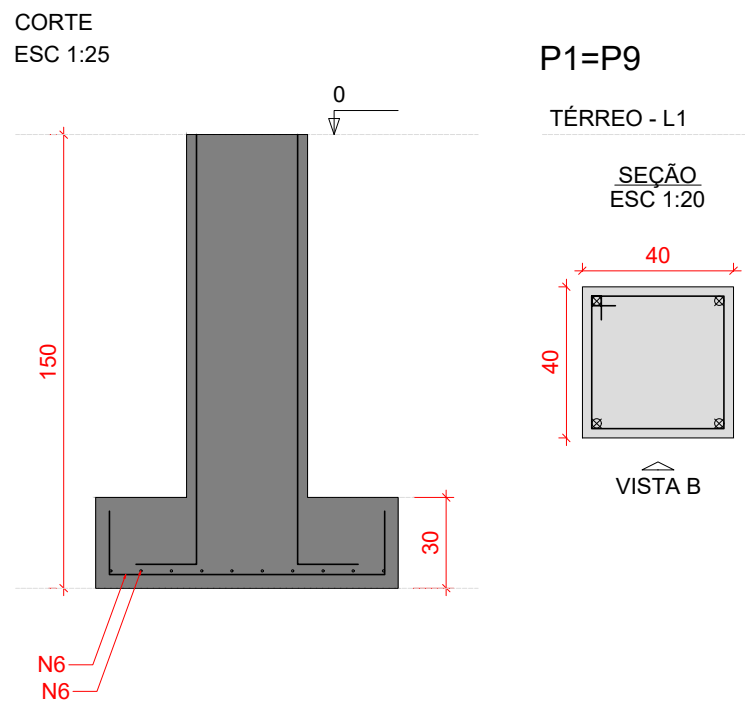
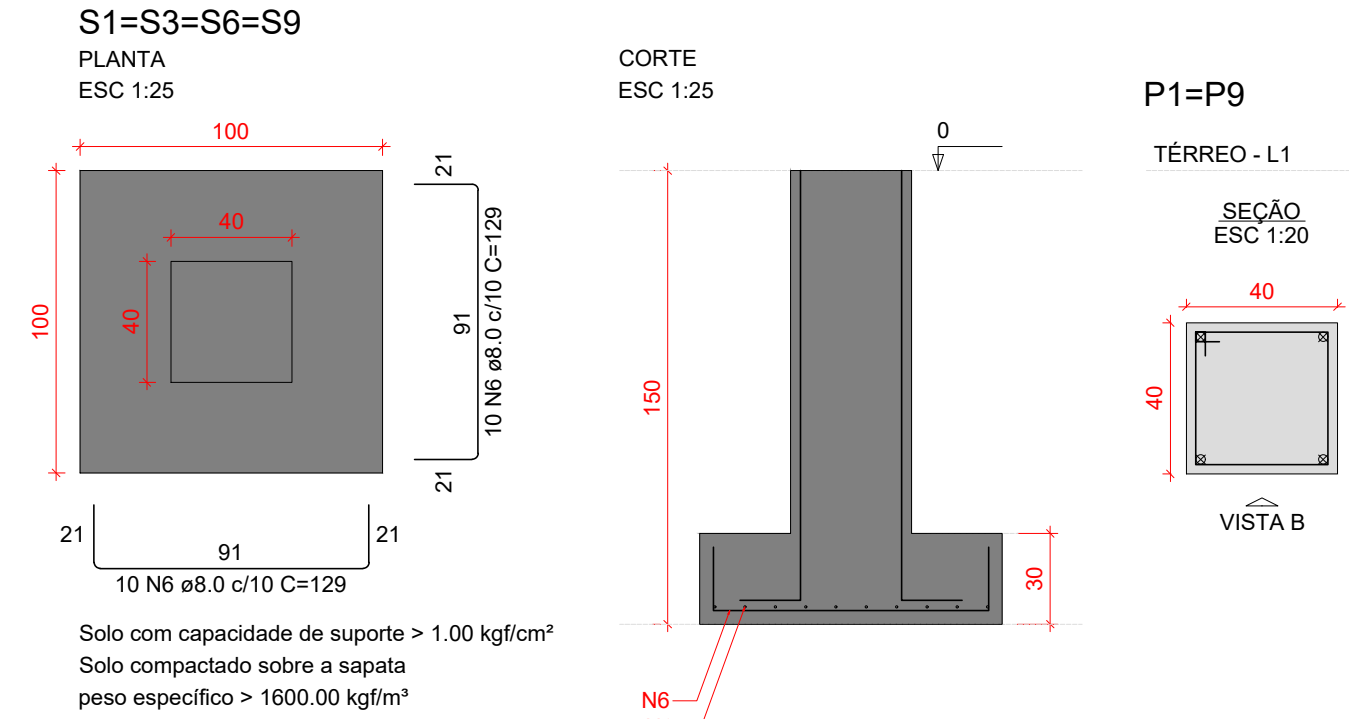

RELAÇÃO DO AÇO					
2xP1 P4 P7 S4	P2 P5 4xS1 S5	P3 P6 S2 S7			
AÇO	N	DIAM (mm)	QUANT	C.UNIT (cm)	C.TOTAL (cm)
CA60	1	5.0	103	151	15553
	2	5.0	26	30	780
	3	5.0	26	111	2886
	4	5.0	3	425	1275
	5	5.0	3	405	1215
CA50	6	8.0	89	129	11481
	7	8.0	21	119	2499
	8	8.0	9	139	1251
	9	10.0	12	161	1932
	10	10.0	11	177	1947
	11	10.0	11	162	2002
	12	10.0	18	119	2142
	13	10.0	10	124	1240
	14	10.0	10	162	1620
	15	10.0	9	167	1503
	16	10.0	9	114	1026
	17	16.0	16	159	2544
	18	16.0	4	207	828
	19	16.0	4	202	808

RESUMO DO AÇO			
AÇO	DIAM (mm)	C.TOTAL (m)	PESO + 10% (kg)
CA50	8.0	152.3	66.1
CA60	10.0	134.1	91
CA60	5.0	217.1	36.8
PESO TOTAL (kg)			
CA50		229.6	
CA60		36.8	

Volume de concreto (C-30) = 4.21 m³  
Área de forma = 25.17 m²

OBS: SOMENTE EXECUTAR A FUNDAÇÃO DESTE EMPREENDIMENTO APÓS O ESTUDO DO SOLO, COM NO MÍNIMO O ENSAIO DE SONDAGEM TIPO SPT E A CONCLUSÃO DE UM ENGENHEIRO CALCULISTA DE FUNDAÇÕES AUTORIZANDO SUA EXECUÇÃO. VALE RESSALTAR QUE CADA SOLO E/OU REGIÃO EXISTE UM PERFIL GEOTÉCNICO DIFERENTE, O QUE OBRIGA QUE A FUNDAÇÃO SEJA RECALCULADA PARA EVITAR FUTURAS PATOLOGIAS E PROBLEMAS CONSTRUTIVOS, ALÉM DE UMA POSSÍVEL DIFERENÇA DE CUSTO SIGNIFICATIVA.

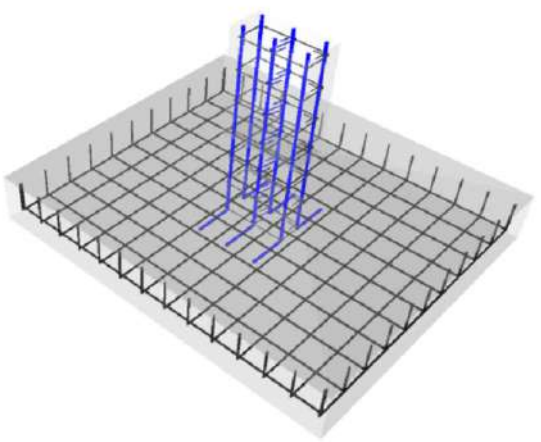
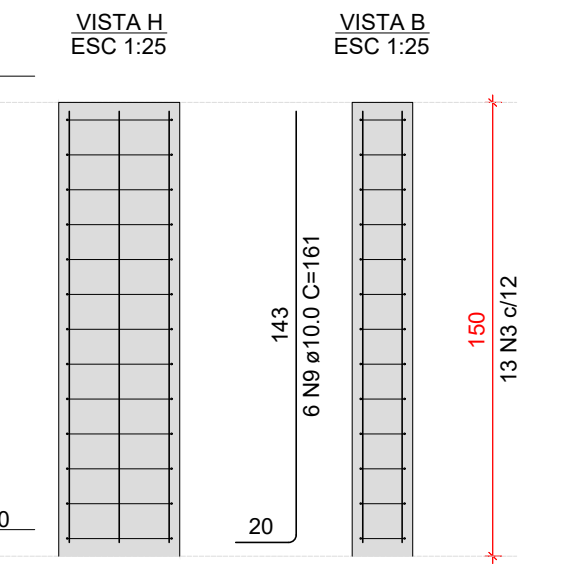
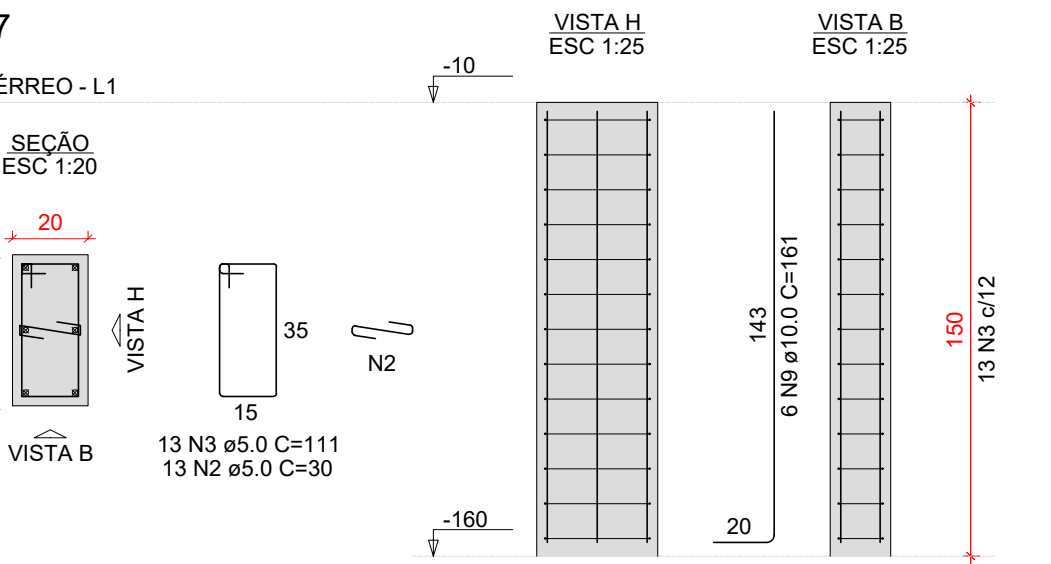
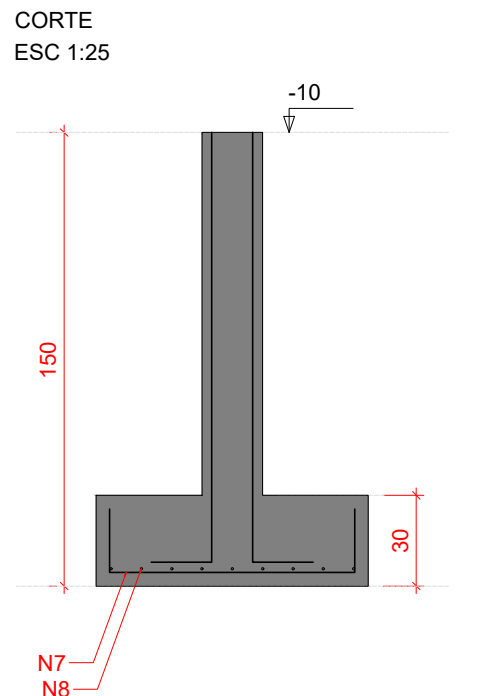
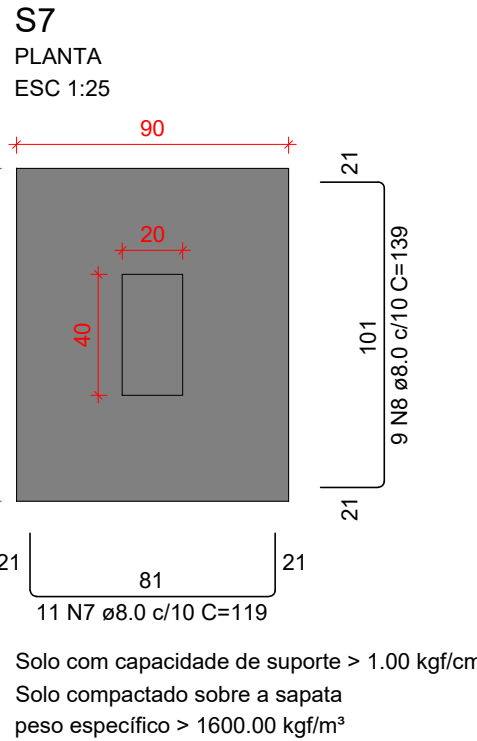
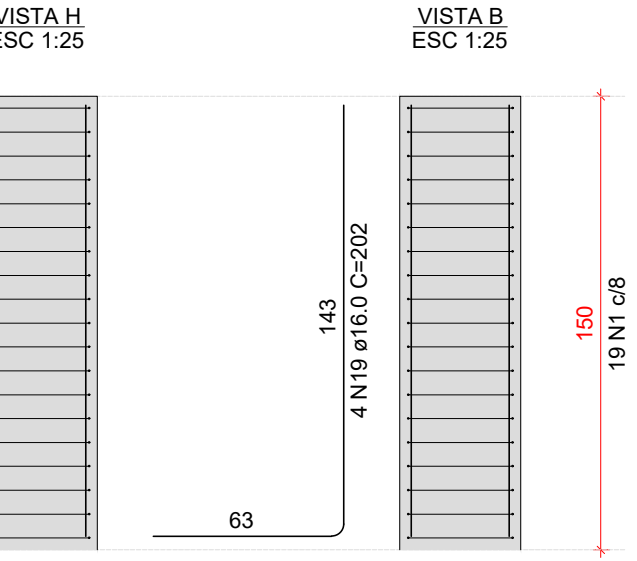
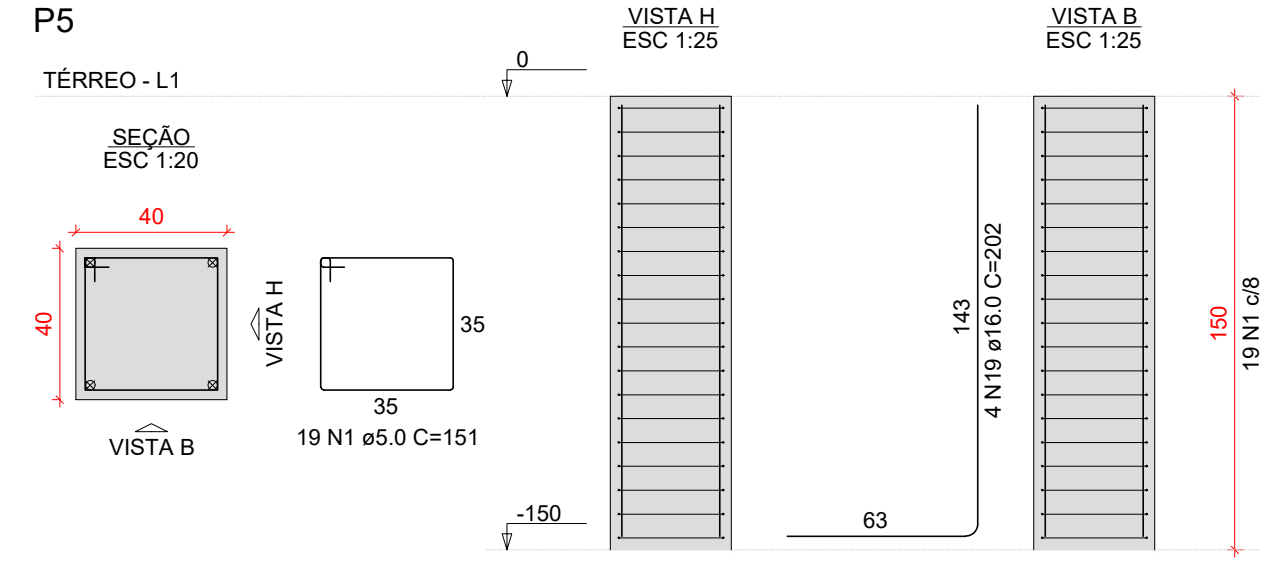
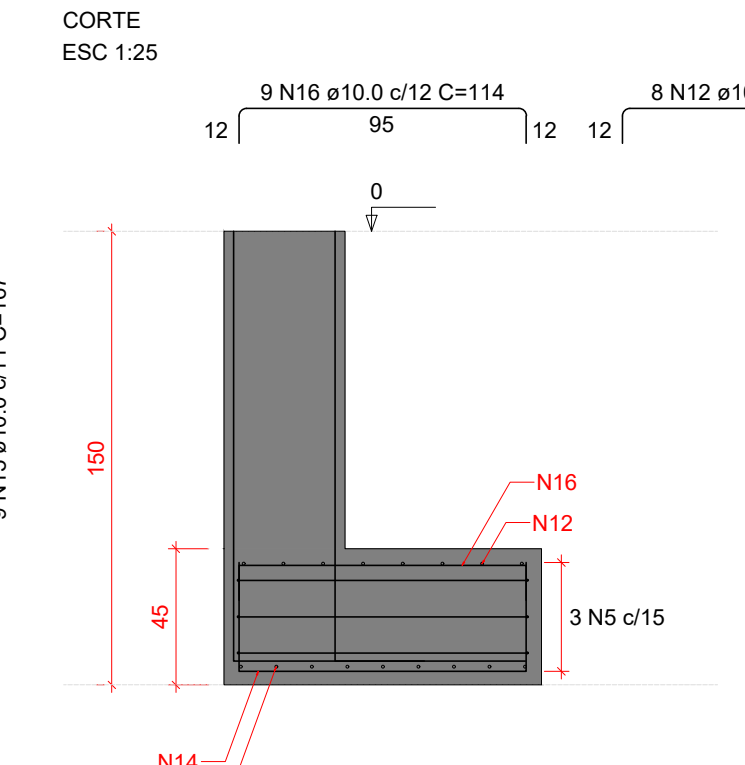
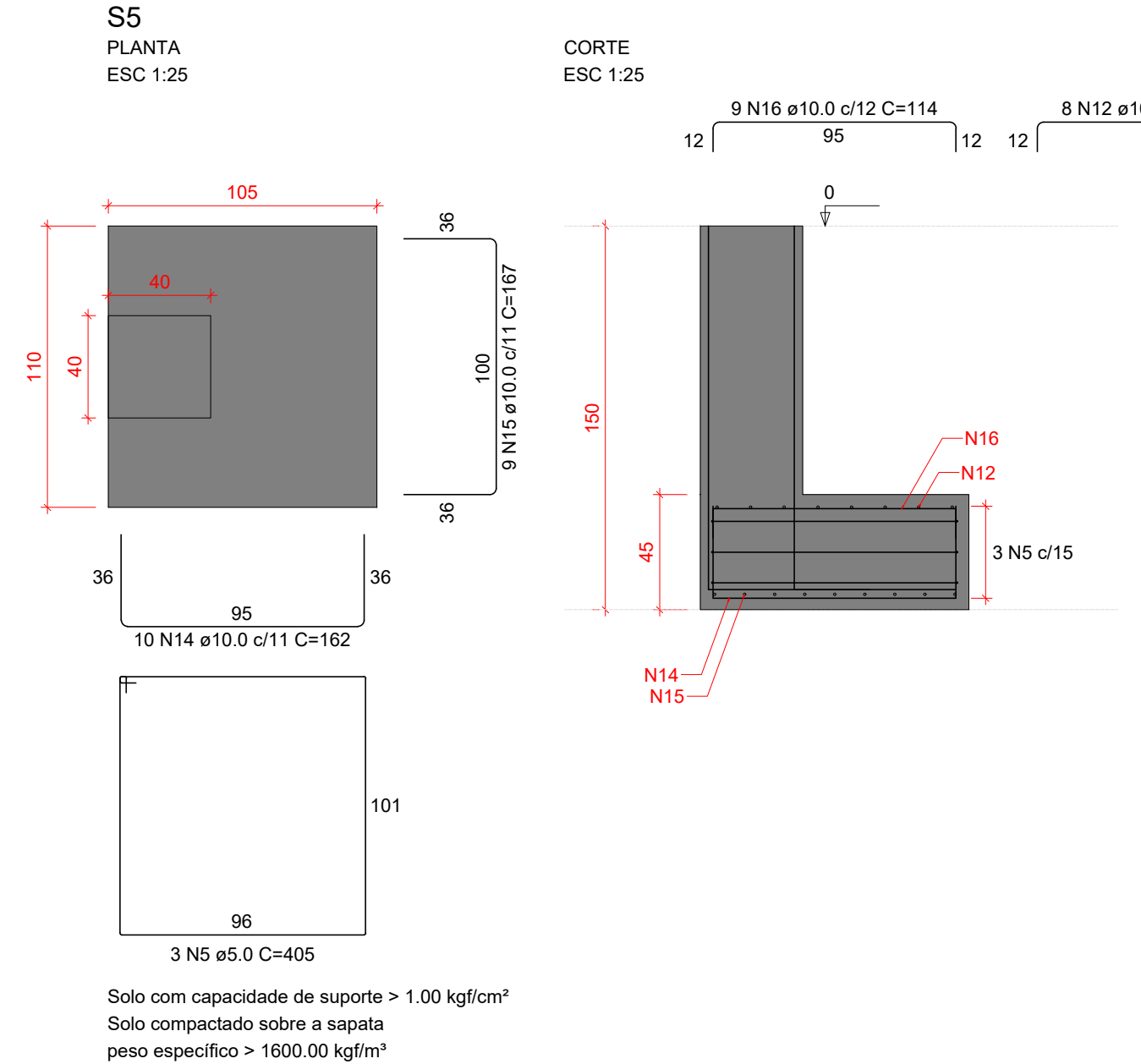
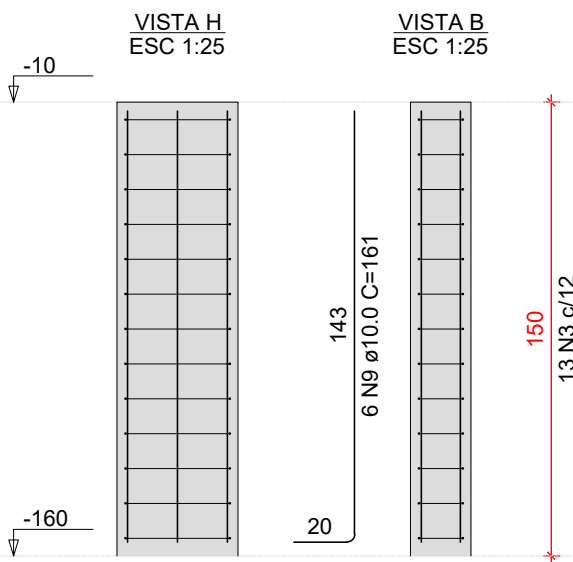
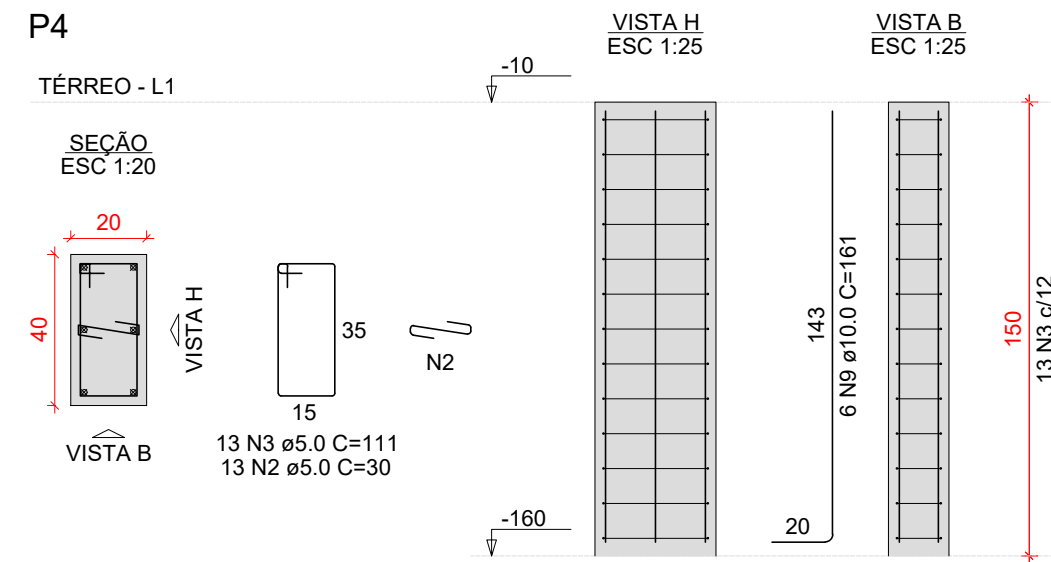
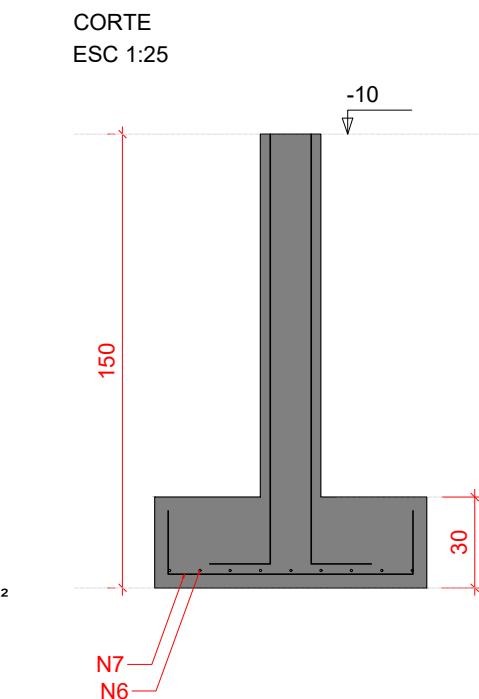
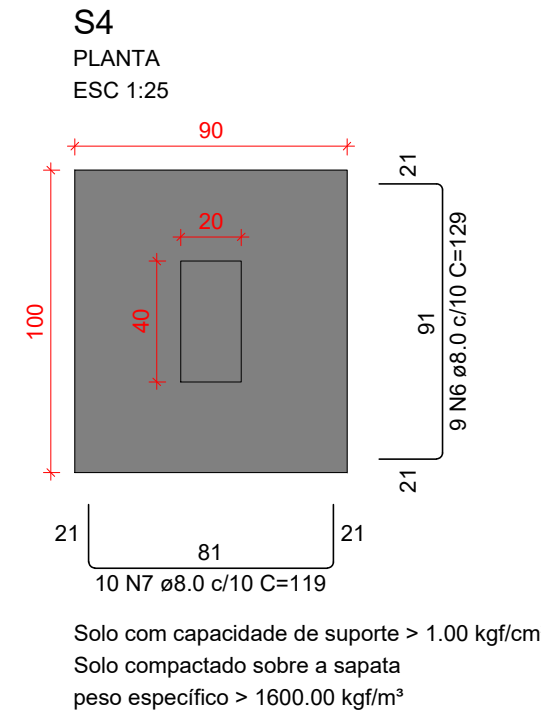
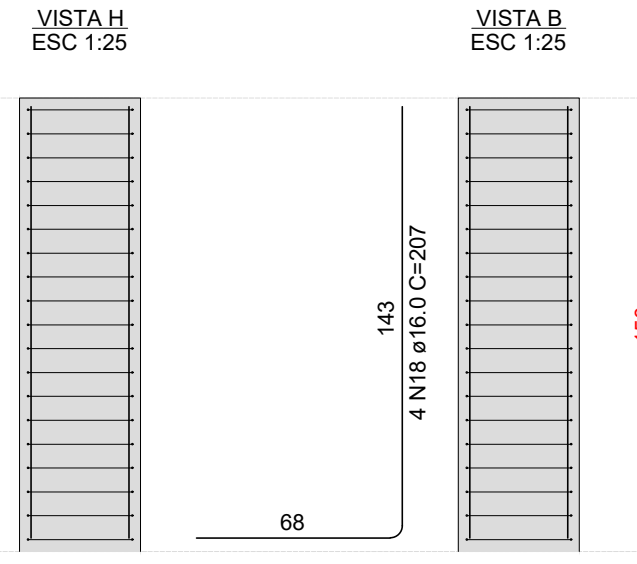
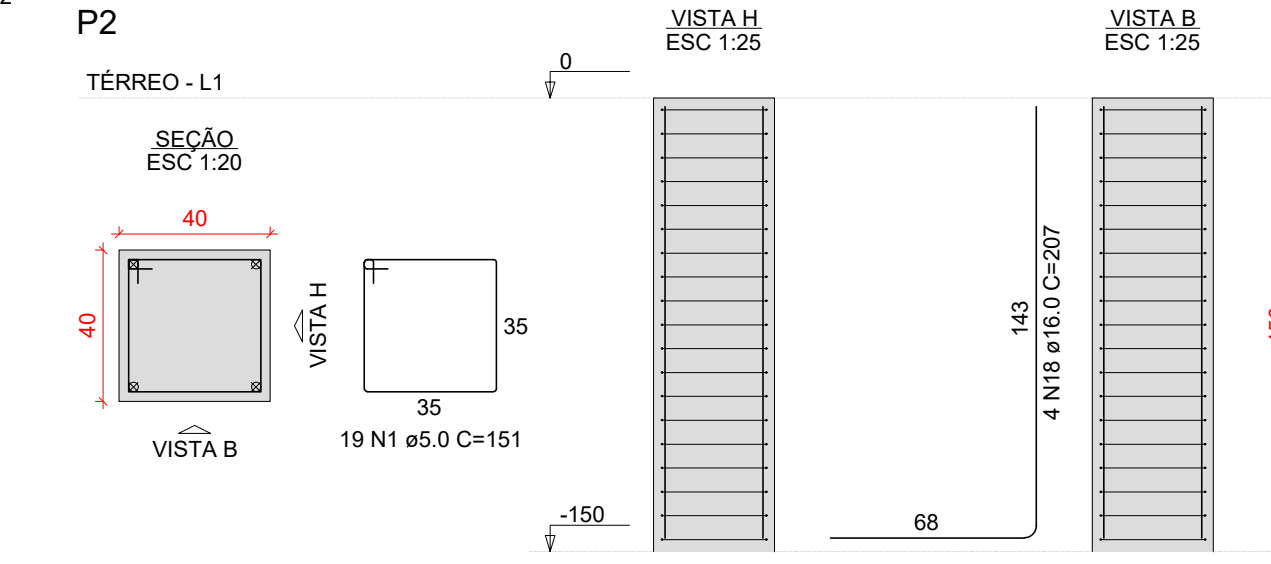
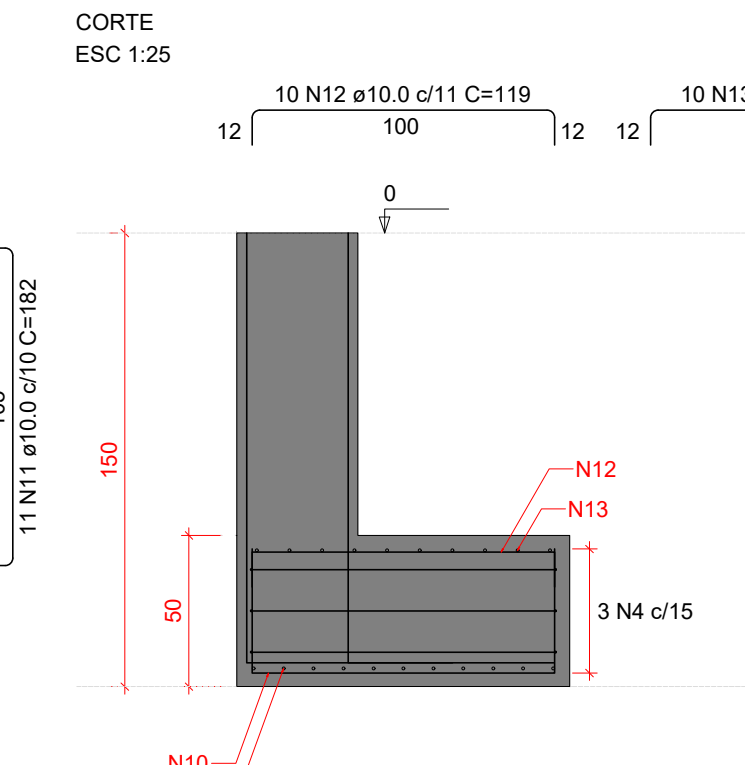
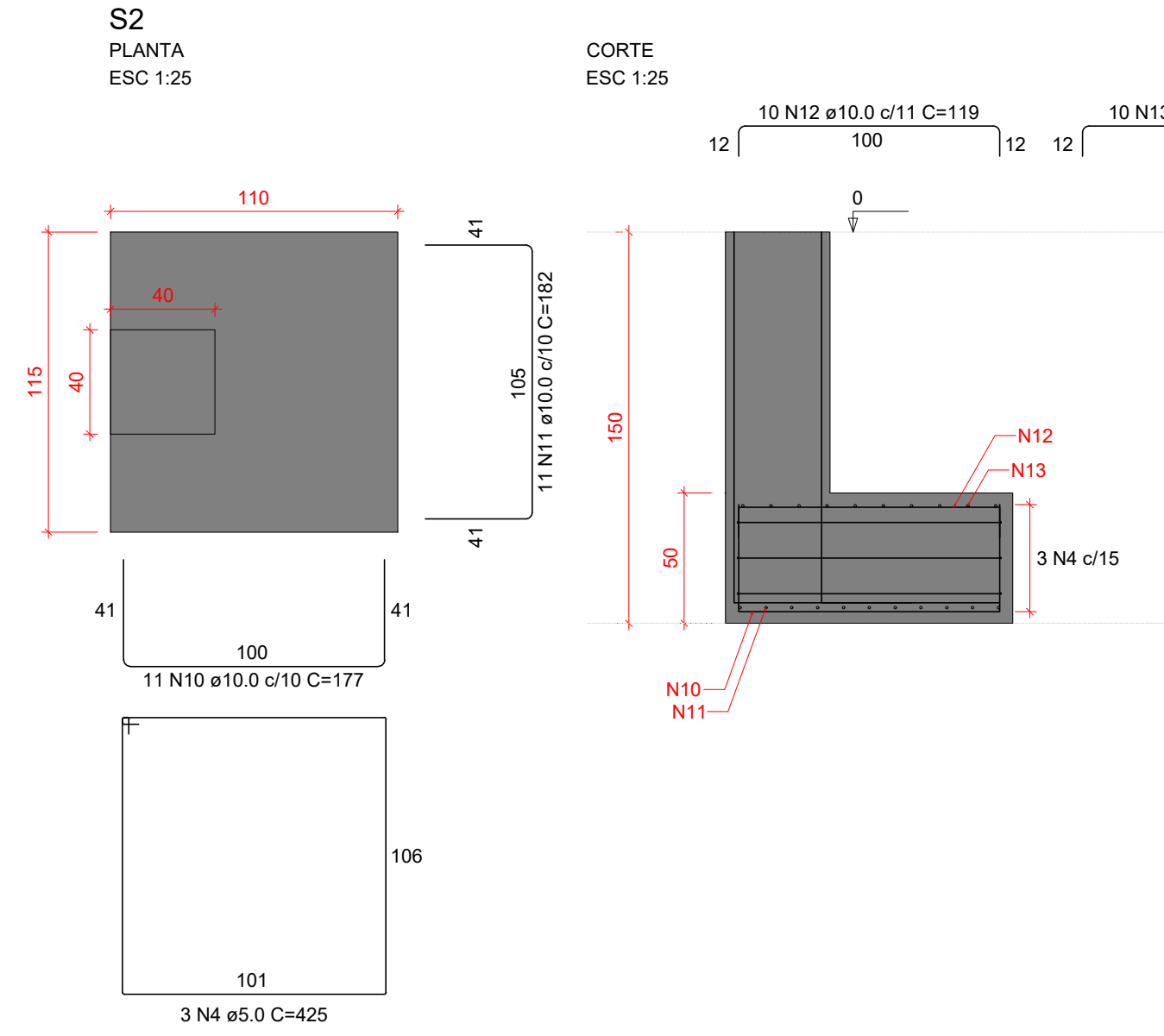

Características do Projeto	
1 – COBRIMENTO DAS ARMADURAS – PILARES E VIGAS:	3.0 cm
2 – COBRIMENTO DAS ARMADURAS – LAJES E ESCADAS:	3.0 cm
3 – COBRIMENTO DAS ARMADURAS – FUNDAÇÃO:	4.5 cm
4 – PREVER LASTRO DE CONCRETO MAGRO (5 cm) SOB AS ESTRUTURAS EM CONCRETO.	

5 – OS VENTOS INCIDENTES NAS FACES X (90°) E Y (0°) , RESPECTIVAMENTE, NÃO OCORREM SIMULTANEAMENTE.

LEGENDA DA PLANTA DE LOCAÇÃO

- Ⓐ ORIENTAÇÃO DOS EIXOS DOS PILARES
- ① ORIENTAÇÃO DOS EIXOS DOS PILARES

NOTAS 3 : GERAIS

- 1 – Dimensões em Centímetros e Níveis em metros
- 2 – Conferir as disposição das armaduras antes da concretagem.
- 3 – A Responsabilidade pela fiscalização da obra é do Engº resp Técnico.
- 4 – Aconselhamos moldagem de corpos de prova para cada caminhão betoneira.
- 5 – Respeitar os prazos mínimos para retirada de formas e escoramentos.
- 6 – Evitar romper concreto após endurecido, com marreto e talhadeira.
- 7 – Toda e qualquer alteração no respectivo projeto, o Calculista deverá ser consultado e o mesmo deverá emitir seu parecer por escrito.



NOTAS 1 : DURABILIDADE	
1 – CLASSE DE AGRESSIVIDADE AMBIENTAL:	II
2 – MÓDULO DE ELASTICIDADE >	35.42 GPa
3 – FATOR A/C <	0.4
4 – AÇO CA 50A e CA 60B	
5 – CONCRETO CLASSE >	30 MPa
6 – CONSUMO DE CIMENTO >	320 Kg/m³

NOTAS 2 : NORMAS

- NBR 06118 – 2023 – Projeto de Estruturas de Concreto armado
- NBR 06120 – 2019 – Cargas para o Cálculo de Estruturas de edificações – Procedimento
- NBR 06123 – 2023 – Forças Devidas ao Vento em Edificações
- NBR 8681 – 2003 – Ações e Segurança nas Estruturas
- NBR 6122 – 2022 – Projeto e execução de Fundações

ASSINATURAS E CARIMBOS DO ENTE - APROVAÇÃO E EXECUÇÃO			PLANTA CHAVE DE SITUAÇÃO	
R01	01/08/2025	EMIÇÃO INICIAL		
REVISÃO	DATA	DESCRIÇÃO		
TÍTULO DO PROJETO: CENTRO ESPECIALIZADO EM REABILITAÇÃO				
FUNDAÇÃO PARA COBERTURA LATERAL ESQUERDA				
PROPRIETÁRIO				
MINISTÉRIO DA SAÚDE				
SECRETARIA DE ATENÇÃO ESPECIALIZADA À SAÚDE				
CNPJ				
00.394.544/0109-03				
ENDEREÇO				
Secretaria de Atenção Especializada à Saúde				
Espanada dos Ministérios Bloco G Edifício Sede - Ministério da Saúde				
CEP 70. 058-900 - Brasília- DF				
TÍTULO DA PRANCHA				
PROJETO ESTRUTURAL				
DESCRIÇÃO DA ETAPA				
DETALHAMENTO DAS SAPATAS DE FUNDAÇÃO				
FOLHA: 2 / 5				
NOME: PRANCHA - ARQUIVO	REVISÃO R00	UNIDADE CM / M	01/08/2025	ESCALA INDICADA
KAYO HENRIQUE MOREIRA			199774/D	
AUTOR(A) INTELECTUAL			REGISTRO	FOLHA A1 84,10 x 59,40
DIREITOS AUTORAIS RESERVADOR CONFORME LEGISLAÇÃO NACIONAL E INTERNACIONAL				

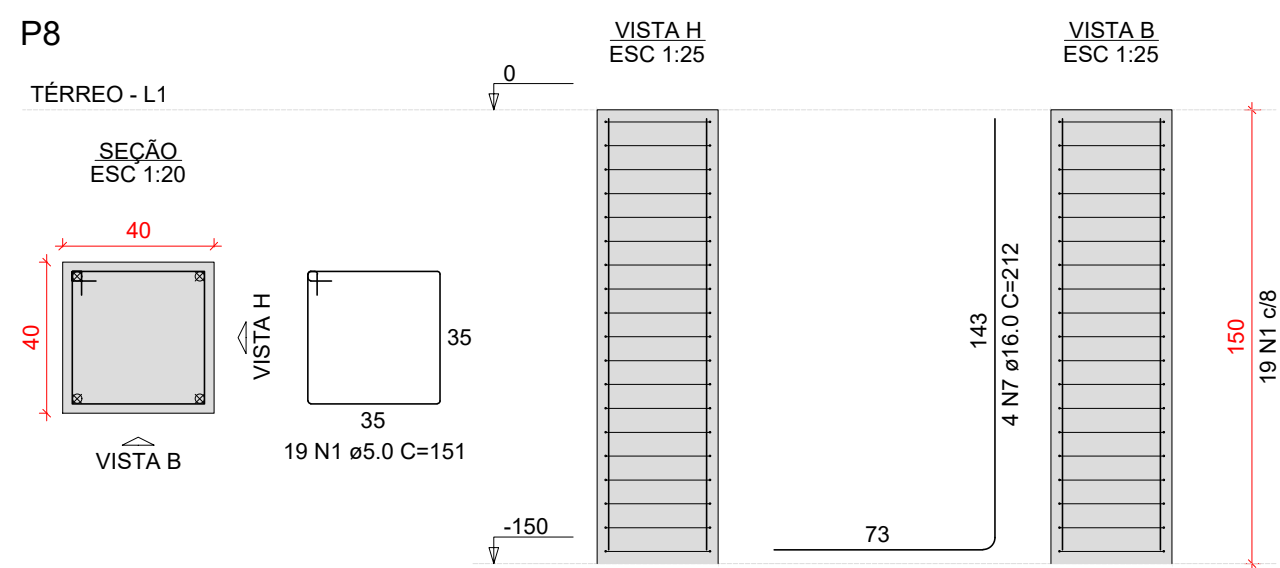

**P10**

**TÉRREO - L1**

**SEÇÃO**  
ESC 1:20

40

40

VISTA H

35

35

19 N1 ø5,0 C=151

VISTA B

**VISTA H**  
ESC 1:25

0

-150

143

4 N8 ø16,0 C=217

78

**VISTA B**  
ESC 1:25

150

19 N1 ø8

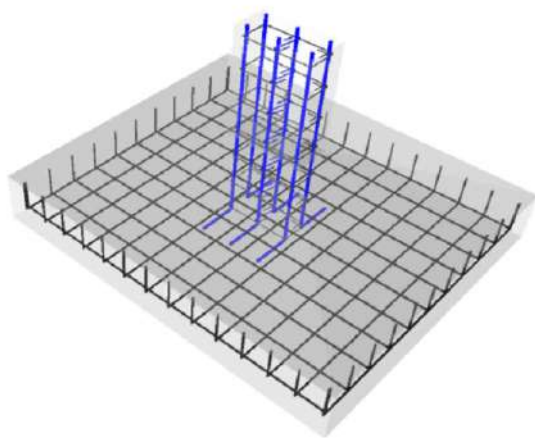

AÇO	DIAM (mm)	C.TOTAL (m)	PESO + 10% (kg)
CA50	10.0	98	66.4
	16.0	17.2	29.8
CA60	5.0	70.4	11.9
PESO TOTAL (kg)			
CA50	96.2		
CA60	11.9		

Volume de concreto (C-30) = 1.60 m<sup>3</sup>  
Área de forma = 7.20 m<sup>2</sup>

OBS: SOMENTE EXECUTAR A FUNDAÇÃO DESTE EMPREENDIMENTO APÓS O ESTUDO DO SOLO, COM NO MÍNIMO O ENSAIO DE SONDAGEM TIPO SPT E A CONCLUSÃO DE UM ENGENHEIRO CALCULISTA DE FUNDAÇÕES AUTORIZANDO SUA EXECUÇÃO. VALE RESSALTAR QUE CADA SOLO E/OU REGIÃO EXISTE UM PERFIL GEOTÉCNICO DIFERENTE, O QUE OBRIGA QUE A FUNDAÇÃO SEJA RECALCULADA PARA EVITAR FUTURAS PATOLOGIAS E PROBLEMAS CONSTRUTIVOS, ALÉM DE UMA POSSÍVEL DIFERENÇA DE CUSTO SIGNIFICATIVA.

ASSINATURAS E CARIMBOS DO ENTE - APROVAÇÃO E EXECUÇÃO			PLANTA SHAPE DE SITUAÇÃO		
R01	01/08/2025	EMIÇÃO INICIAL			
REVISÃO	DATA	DESCRIÇÃO			
TÍTULO DO PROJETO: CENTRO ESPECIALIZADO EM REABILITAÇÃO		<div></div>			
FUNDAÇÃO PARA COBERTURA LATERAL ESQUERDA					
PROPRIETÁRIO					
MINISTÉRIO DA SAÚDE					
SECRETARIA DE ATENÇÃO ESPECIALIZADA À SAÚDE		<div>DISCIPLINA ESTRUTURAL</div> <div>ART</div>			
CNPJ					
00.394.544/0109-03					
ENDEREÇO					
Secretaria de Atenção Especializada à Saúde					
Esplanada dos Ministérios Bloco G Edifício Sede - Ministério da Saúde					
CEP 70. 058-900 - Brasília- DF					
TÍTULO DA PRANCHA					
PROJETO ESTRUTURAL					
DESCRIÇÃO DA ETAPA		FOLHA: 3 / 5			
DETALHAMENTO DAS SAPATAS DE FUNDAÇÃO					
NOME: PRANCHA - ARQUIVO		REVISÃO R00	UNIDADE CM / M	01/08/2025	ESCALA INDICADA
KAYO HENRIQUE MOREIRA				199774/D	
AUTOR(A) INTELECTUAL				REGISTRO	FOLHA A1 84,10 x 55,40
DIREITOS AUTORAIS RESERVADOR CONFORME LEGISLAÇÃO NACIONAL E INTERNACIONAL					



VB1

ESC 1:50

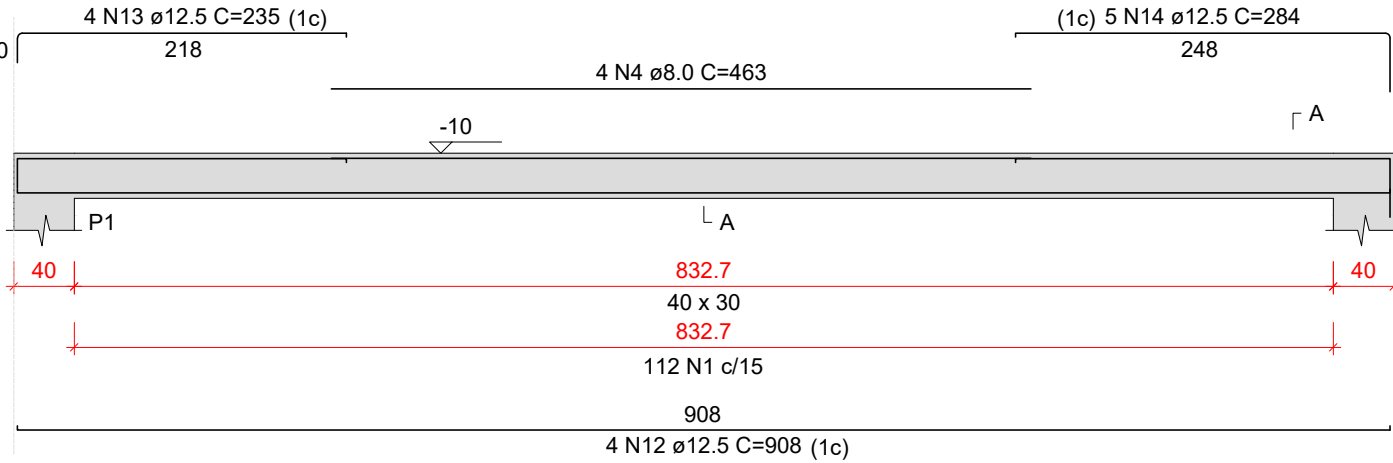

VB4

ESC 1:50

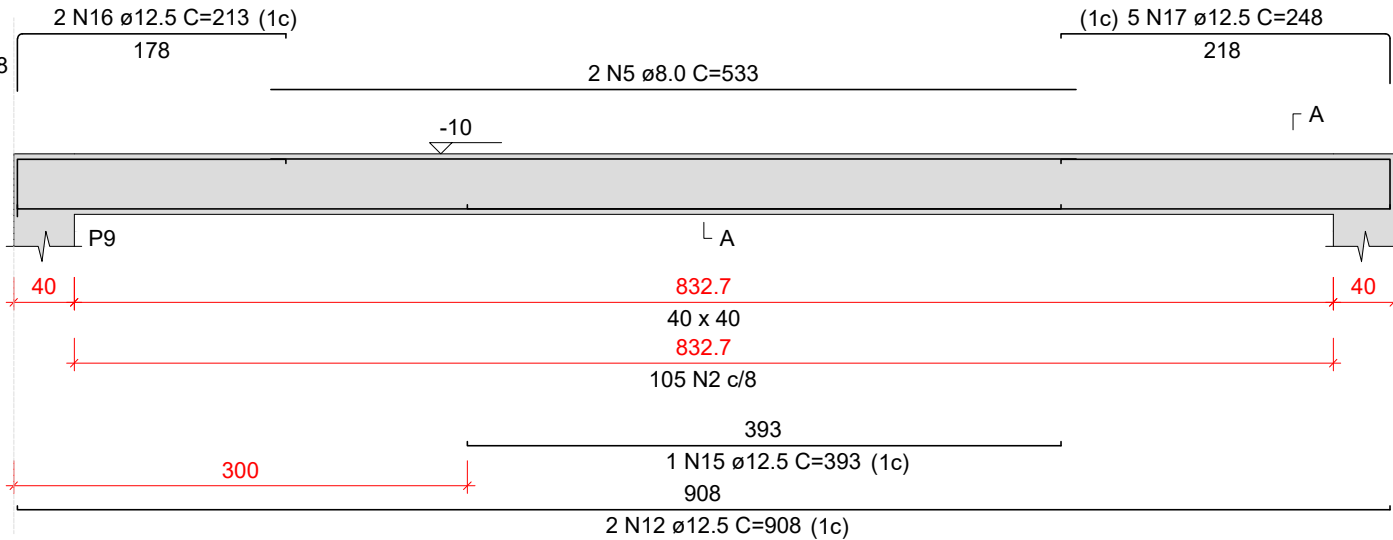

VB7

ESC 1:50

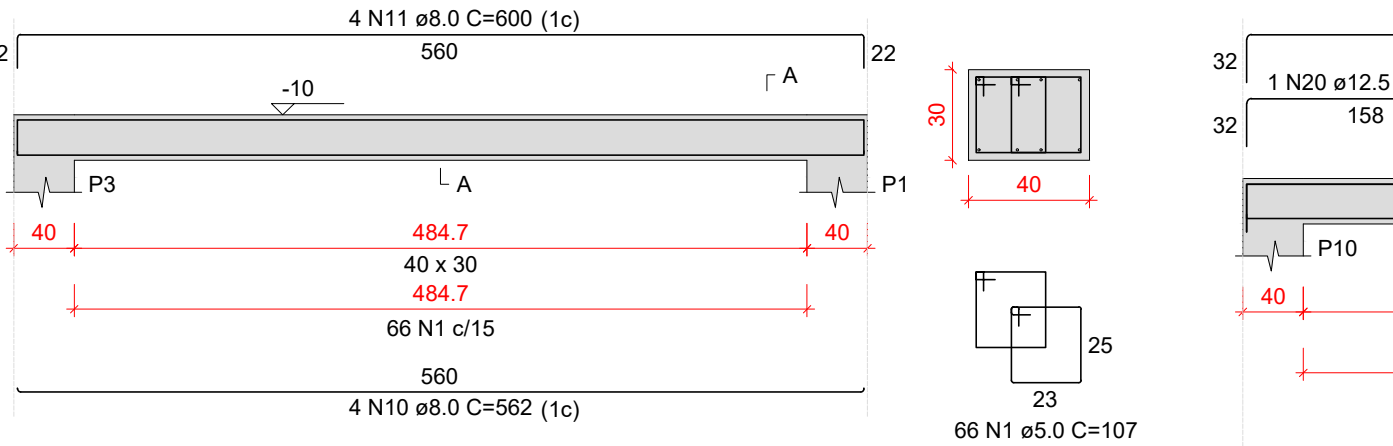

VB8

ESC 1:50

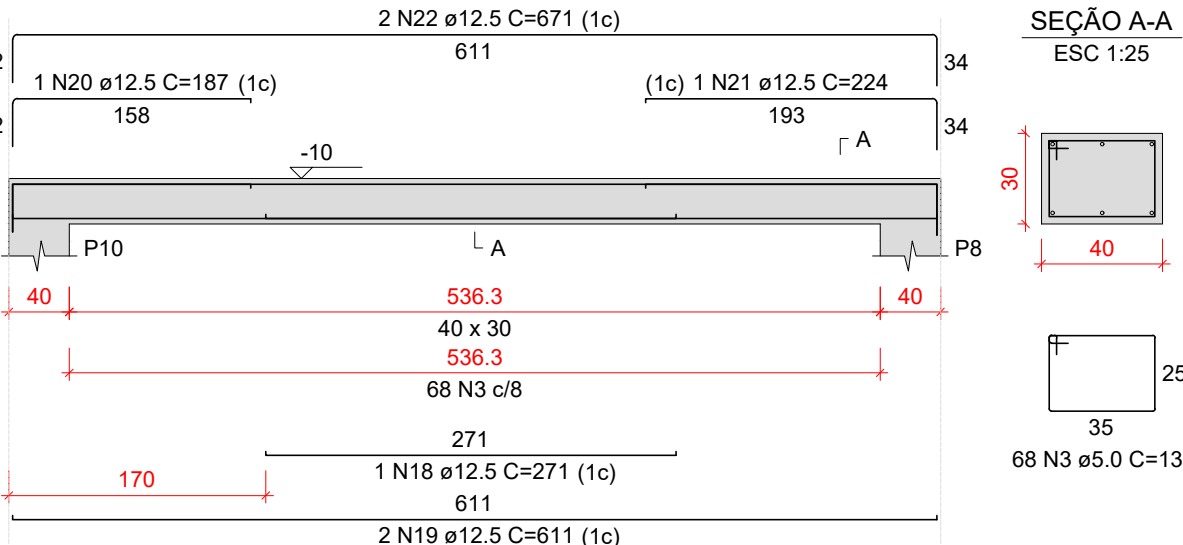

VB2

ESC 1:50

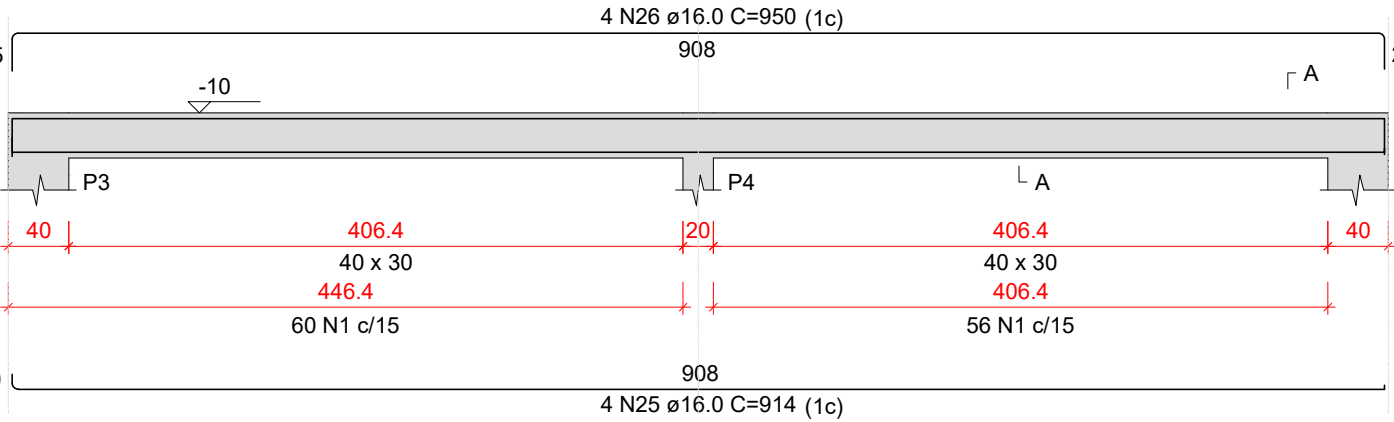

VB5

ESC 1:50

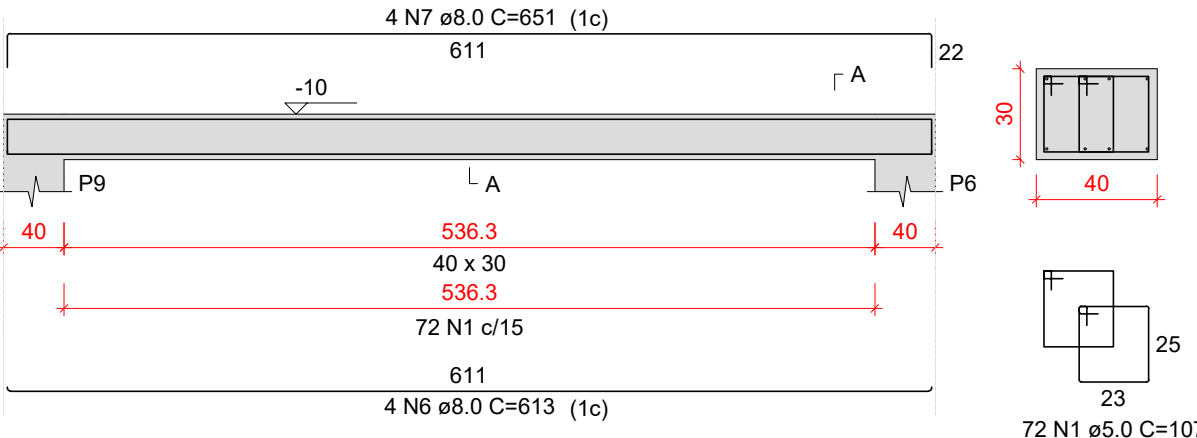

VB6

ESC 1:50

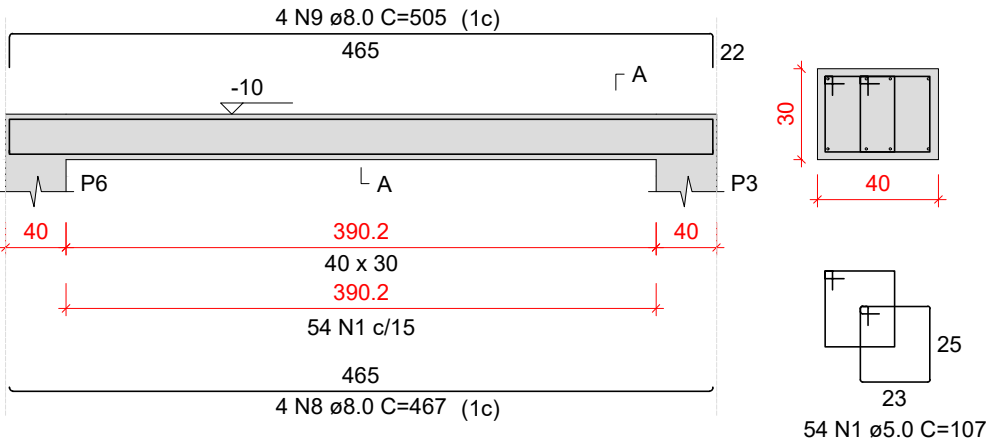

VB3

ESC 1:50

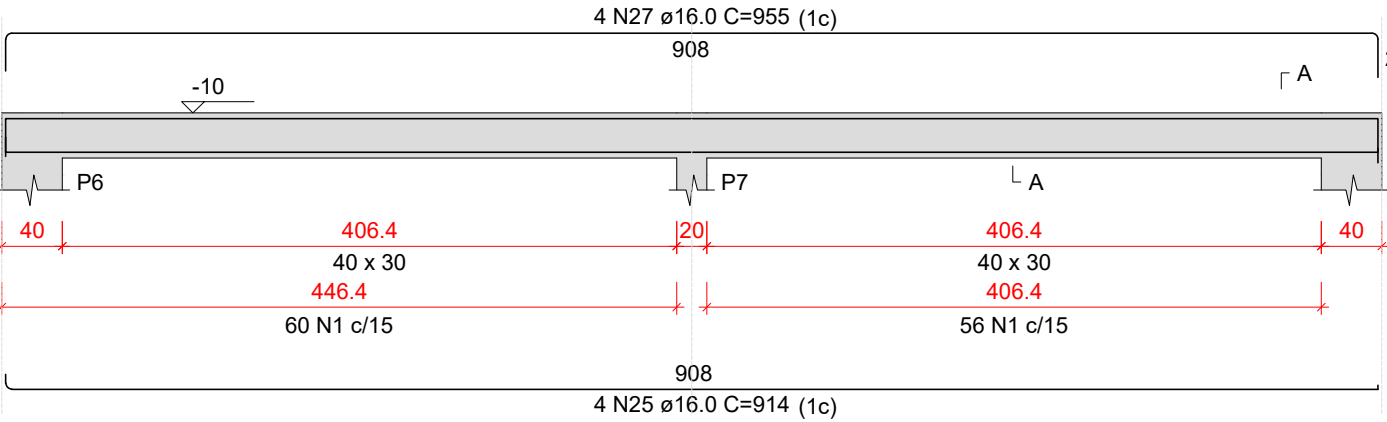

SEÇÃO A-A

ESC 1:25

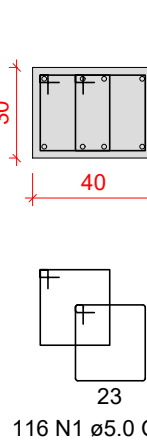

RELAÇÃO DO AÇO

AÇO	N	DIAM (mm)	QUANT	C.UNIT (cm)	C.TOTAL (cm)
VB1	1	5.0	590	107	63130
VB4	2	5.0	105	151	15855
VB7	3	5.0	129	131	16899
VB10	4	8.0	4	463	1852
	5	8.0	2	533	1066
	6	8.0	4	613	2452
	7	8.0	4	651	2604
	8	8.0	8	467	3736
	9	8.0	8	505	4040
	10	8.0	4	562	2248
	11	8.0	4	600	2400
	12	12.5	6	908	5448
	13	12.5	4	235	940
	14	12.5	5	284	1420
	15	12.5	1	393	393
	16	12.5	2	213	426
	17	12.5	5	248	1240
	18	12.5	1	271	271
	19	12.5	2	611	1222
	20	12.5	1	187	187
	21	12.5	1	224	224
	22	12.5	2	671	1342
	23	12.5	2	560	1120
	24	12.5	2	629	1258
	25	16.0	8	914	7312
	26	16.0	4	950	3800
	27	16.0	4	955	3820

RESUMO DO AÇO

AÇO	DIAM (mm)	C.TOTAL (m)	PESO + 10% (kg)
CA50	8.0	204	88.5
	12.5	154.9	164.2
	16.0	149.3	259.2
	5.0	958.8	162.6
PESO TOTAL (kg)			
CA50	511.9		
CA60	162.6		

Volume de concreto (C-30) = 7.67 m³  
Área de forma = 58.87 m²

Características do Projeto

- 1 – COBRIMENTO DAS ARMADURAS – PILARES E VIGAS: 3.0 cm
- 2 – COBRIMENTO DAS ARMADURAS – LAJES E ESCADAS: 3.0 cm
- 3 – COBRIMENTO DAS ARMADURAS – FUNDAÇÃO: 4.5 cm
- 4 – PREVER LASTRO DE CONCRETO MAGRO (5 cm) SOB AS ESTRUTURAS EM CONCRETO.

5 – OS VENTOS INCIDENTES NAS FACES X (90°) E Y (0°), RESPECTIVAMENTE, NÃO OCORREM SIMULTANEAMENTE.

LEGENDA DA PLANTA DE LOCAÇÃO

- A ORIENTAÇÃO DOS EIXOS DOS PILARES
- 1 ORIENTAÇÃO DOS EIXOS DOS PILARES

- 1 – Dimensões em Centímetros e Níveis em metros
- 2 – Conferir as disposição das armaduras antes da concretagem.
- 3 – A Responsabilidade pela fiscalização da obra é do Engº resp Técnico.
- 4 – Aconselhamos moldagem de corpos de prova para cada caminhão betoneira.
- 5 – Respeitar os prazos mínimos para retirada de formas e escoramentos.
- 6 – Evitar romper concreto após endurecido, com marreto e talhadeira.
- 7 – Toda e qualquer alteração no respectivo projeto, o Calculista deverá ser consultado e o mesmo deverá emitir seu parecer por escrito.



ASSINATURAS E CARIMBOS DO ENTE - APROVAÇÃO E EXECUÇÃO		PLANTA CHAVE DE SITUAÇÃO	
R01	01/08/2025	EMISSÃO INICIAL	
REVISÃO	DATA	DESCRIÇÃO	
TÍTULO DO PROJETO: CENTRO ESPECIALIZADO EM REABILITAÇÃO			
FUNDAÇÃO PARA COBERTURA LATERAL ESQUERDA			
PROPRIETÁRIO			
MINISTÉRIO DA SAÚDE			
SECRETARIA DE ATENÇÃO ESPECIALIZADA À SAÚDE			
CNPJ			
00.394.544/0109-03			
ENDEREÇO			
Secretaria de Atenção Especializada à Saúde			
Esplanada dos Ministérios Bloco G Edifício Sede - Ministério da Saúde			
CEP 70. 058-900 - Brasília- DF			
DISCIPLINA			
ESTRUTURAL			
ART			
TÍTULO DA PRANCHA			
PROJETO ESTRUTURAL			
DESCRIÇÃO DA ETAPA			
DETALHAMENTO DAS VIGAS BALDRAME			
NOME: PRANCHA - ARQUIVO		REVISÃO	UNIDADE
		R00	CM / M
KAYO HENRIQUE MOREIRA		199774/D	
AUTOR(A) INTELECTUAL		FOLHA A1	
DIREITOS AUTORAIS RESERVADOR CONFORME LEGISLAÇÃO NACIONAL E INTERNACIONAL		84,10 x 59,40	

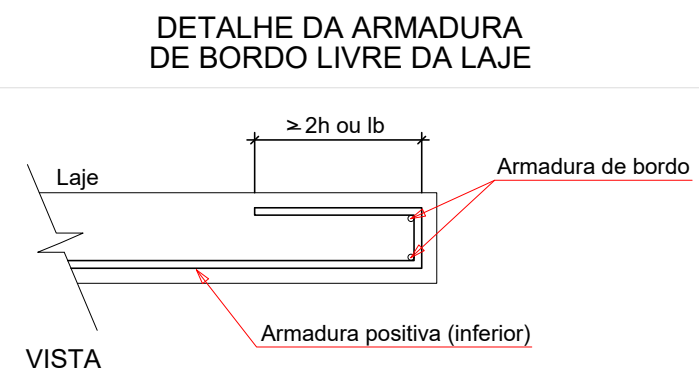
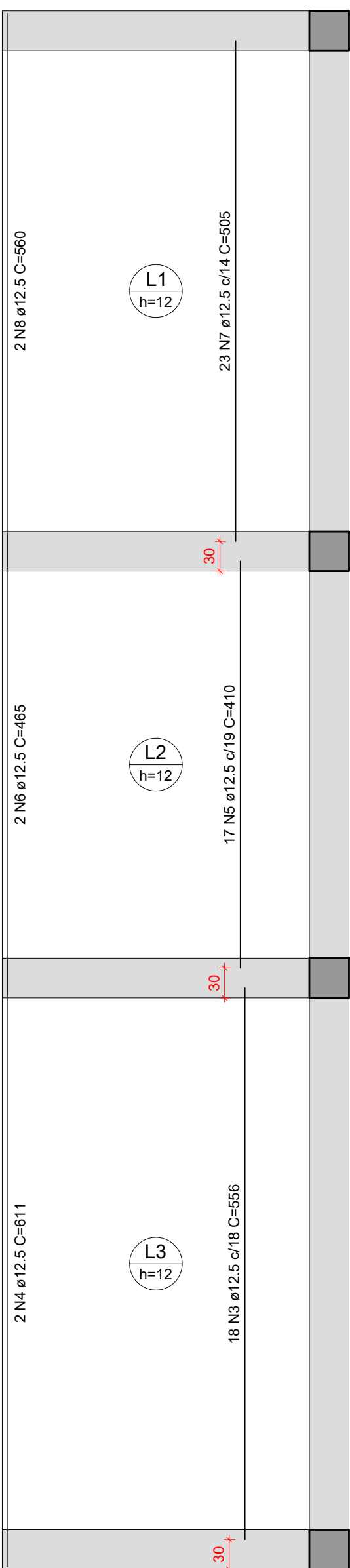
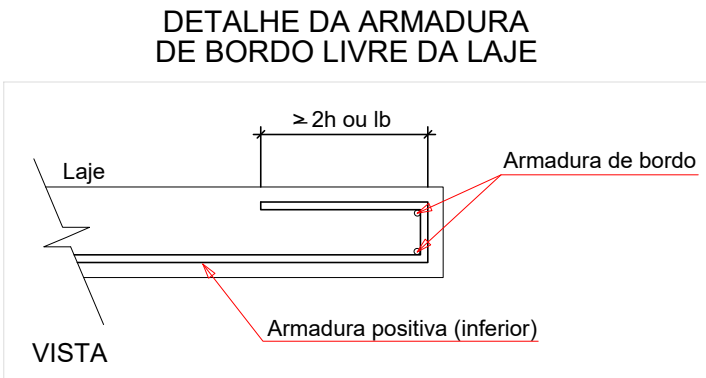
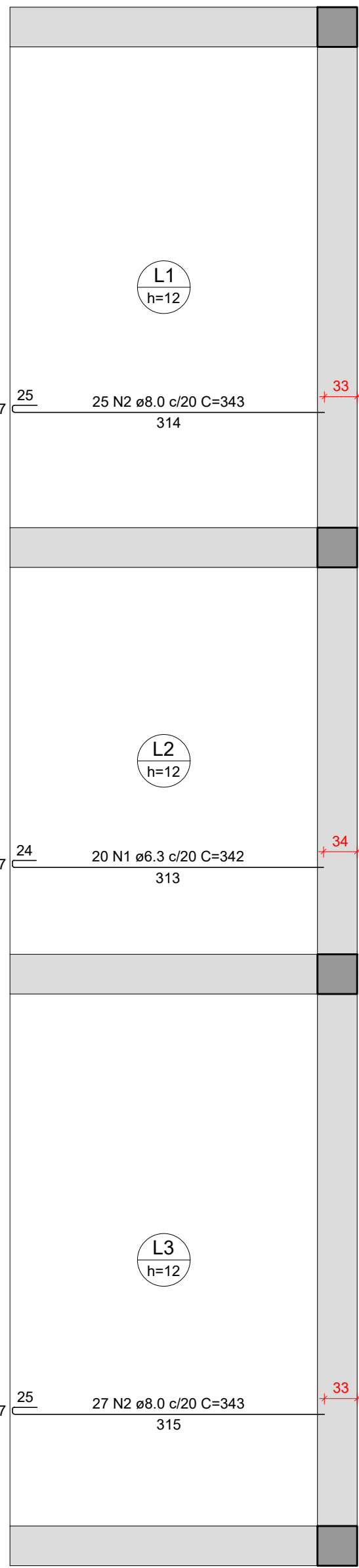

RELAÇÃO DO AÇO					
Positivos X			Positivos Y		
AÇO	N	DIAM (mm)	QUANT	C.UNIT (cm)	C.TOTAL (cm)
CA50	1	6.3	20	342	6840
	2	8.0	52	343	17836
	3	12.5	18	556	10008
	4	12.5	2	611	1222
	5	12.5	17	410	6970
	6	12.5	2	465	930
	7	12.5	23	505	11615
	8	12.5	2	560	1120

RESUMO DO AÇO			
AÇO	DIAM (mm)	C.TOTAL (m)	PESO + 10% (kg)
CA50	6.3	68.4	18.4
	8.0	178.4	77.4
	12.5	318.7	337.7

PESO TOTAL (kg)	433.5
CA50	433.5

Volume de concreto (C-30) = 5.25 m³  
Área de forma = 45.59 m²

Armação positiva das lajes do pavimento TÉRREO (Eixo X)

escala 1:50

Armação positiva das lajes do pavimento TÉRREO (Eixo Y)

escala 1:50

Características do Projeto		5 – OS VENTOS INCIDENTES NAS FACES X (90°) E Y (0°) , RESPECTIVAMENTE, NÃO OCORREM SIMULTANEAMENTE.	
1 – COBRIMENTO DAS ARMADURAS – PILARES E VIGAS:	3.0 cm		
2 – COBRIMENTO DAS ARMADURAS – LAJES E ESCADAS:	3.0 cm		
3 – COBRIMENTO DAS ARMADURAS – FUNDAÇÃO:	4.5 cm		
4– PREVER LASTRO DE CONCRETO MAGRO (5 cm) SOB AS ESTRUTURAS EM CONCRETO.			
NOTAS 1 : DURABILIDADE		NOTAS 2 : NORMAS	
1 – CLASSE DE AGRESSIVIDADE AMBIENTAL: II		– NBR 06118 – 2023 – Projeto de Estruturas de Concreto armado	
2 – MÓDULO DE ELASTICIDADE > 35.42 GPa		– NBR 06120 – 2019 – Cargas para o Cálculo de Estruturas de edificações – Procedimento	
3 – FATOR A/C < 0.4		– NBR 06123 – 2023 – Forças Devidas ao Vento em Edificações	
4 – AÇO CA 50A e CA 60B		– NBR 8681 – 2003 – Ações e Segurança nas Estruturas	
5 – CONCRETO CLASSE > 30 MPa		– NBR 6122 – 2022 – Projeto e execução de Fundações	
6 – CONSUMO DE CIMENTO > 320 Kg/m³			

LEGENDA DA PLANTA DE LOCAÇÃO	
<b>A</b>	ORIENTAÇÃO DOS EIXOS DOS PILARES
<b>1</b>	ORIENTAÇÃO DOS EIXOS DOS PILARES
NOTAS 3 : GERAIS	
1 – Dimensões em Centímetros e Níveis em metros	
2 – Conferir as disposição das armaduras antes da concretagem.	
3 – A Responsabilidade pela fiscalização da obra é do Engº resp Técnico.	
4 – Aconselhamos moldagem de corpos de prova para cada caminhão betoneira.	
5 – Respeitar os prazos mínimos para retirada de formas e escoramentos.	
6 – Evitar romper concreto após endurecido, com marreto e talhadeira.	
7 – Toda e qualquer alteração no respectivo projeto, o Calculista deverá ser consultado e o mesmo deverá emitir seu parecer por escrito.	



ASSINATURAS E CARIMBOS DO ENTE - APROVAÇÃO E EXECUÇÃO			PLANTA CHAVE DE SITUAÇÃO	
R01	01/08/2025	EMISSÃO INICIAL		
REVISÃO	DATA	DESCRIÇÃO		
TÍTULO DO PROJETO: CENTRO ESPECIALIZADO EM REABILITAÇÃO				
FUNDAÇÃO PARA COBERTURA LATERAL ESQUERDA				
PROPRIETÁRIO				
MINISTÉRIO DA SAÚDE				
SECRETARIA DE ATENÇÃO ESPECIALIZADA À SAÚDE				
CNPJ				
00.394.544/0109-03				
ENDEREÇO				
Secretaria de Atenção Especializada à Saúde				
Esplanada dos Ministérios Bloco G Edifício Sede - Ministério da Saúde				
CEP 70.058-900 - Brasília- DF				
DISCIPLINA				
ESTRUTURAL				
ART				
TÍTULO DA PRANCHA				
PROJETO ESTRUTURAL				
DESCRIÇÃO DA ETAPA				FOLHA: 5 /5
DETALHAMENTO DAS LAJES DE FUNDAÇÃO				
NOME: PRANCHA - ARQUIVO	REVISÃO	UNIDADE	01/08/2025	ESCALA
KAYO HENRIQUE MOREIRA	R00	CM / M	199774/D	INDICADA
AUTOR(A) INTELECTUAL				FOLHA A1
DIREITOS AUTORAIS RESERVADOR CONFORME LEGISLAÇÃO NACIONAL E INTERNACIONAL				84,10 x 59,40





**ESTADO DO RIO DE JANEIRO  
PREFEITURA MUNICIPAL DE DUQUE DE CAXIAS  
SECRETARIA MUNICIPAL DE ARTICULAÇÃO INSTITUCIONAL  
SETOR DE LICITAÇÃO**

**ANEXO II  
PROPOSTA DE PREÇOS**

**CONCORRÊNCIA Nº 010/2026**

**DATA:** \_\_\_\_/\_\_\_\_/\_\_\_\_

**HORA DA REALIZAÇÃO:**

**RAZÃO SOCIAL:**

**CNPJ:**

**ENDEREÇO:**

**TELEFONE:**

**E-MAIL:**

ITEM	DESCRIÇÃO	UNIDADE	QUANTIDADE	PREÇO TOTAL
01	CONTRATAÇÃO DE EMPRESA ESPECIALIZADA PARA CONSTRUÇÃO DE CENTRO DE ATENÇÃO PSICOSSOCIAL CAPS III, Município de Distrito de Duque de Caxias/RJ, conforme especificações e quantidades estabelecidas no Memorial Descritivo e Projeto Básico, assim como no Edital e seus Anexos.	PRESTAÇÃO DE SERVIÇOS	1	
VALOR TOTAL GLOBAL: R\$				
VALOR TOTAL GLOBAL POR EXTENSO:				

1. A PRESENTE PROPOSTA NÃO DEVE SER ALTERADA SOB QUALQUER ASPECTO, SOB PENA DE DESCLASSIFICAÇÃO.
2. O LICITANTE, AO ENTREGAR A PRESENTE PROPOSTA DEVIDAMENTE PREENCHIDA, ASSINADA E CARIMBADA, DECLARA SOB PENA DE RESPONSABILIDADE, QUE CONCORDA COM TODOS OS TERMOS E CONDIÇÕES PREVISTOS E ESTABELECIDOS NO RESPECTIVO EDITAL E SEUS ANEXOS.



**ESTADO DO RIO DE JANEIRO  
PREFEITURA MUNICIPAL DE DUQUE DE CAXIAS  
SECRETARIA MUNICIPAL DE ARTICULAÇÃO INSTITUCIONAL  
SETOR DE LICITAÇÃO**

3. O PRAZO DE VALIDADE DA PRESENTE PROPOSTA DEVE SER DE, PELO MENOS, 60 DIAS.
4. A PRESENTE PROPOSTA SERÁ ACEITA MANUSCRITA, IMPRESSA OU DATILOGRAFADA, SEM EMENDAS, RASURAS OU ENTRELINHAS, SOB PENA DE DESCLASSIFICAÇÃO.
5. AO FORMULAR, ANEXAR E CADASTRAR SUA PROPOSTA, OS LICITANTES DEVERÃO ATENDER AOS DESCRITIVOS DOS ITENS CONTIDOS NO PROJETO BÁSICO (ANEXO I DO EDITAL) E ORDENADOS CONFORME DISPOSIÇÃO NO MODELO DE PROPOSTA DE PREÇO (ANEXO II DO EDITAL), VISTO QUE NO COMPRASNET, ALGUNS ITENS PODEM APRESENTAR DIVERGÊNCIAS EM SUAS DESCRIÇÕES, DEVIDO A IMPOSSIBILIDADE DE EDIÇÃO. OS DESCRITIVOS NO SISTEMA SÃO APENAS REFERENCIAIS, DEVENDO O LICITANTE SE ATENTAR A ESTE FATO.

**5. DEVEM ACOMPANHAR A PRESENTE PROPOSTA: PLANILHA ORÇAMENTÁRIA, COMPOSIÇÃO BDI, COMPOSIÇÃO DE CUSTOS UNITÁRIOS e CRONOGRAMA FÍSICO-FINANCEIRO.**

.....

**Assinatura do representante legal e carimbo da empresa.**





Espécie: TERMO DE PRESTAÇÃO DE SERVIÇOS DE EXECUÇÃO DE OBRAS

Livro: 05/XXXX

Termo: 05-XXX/XXXX

TERMO DE PRESTAÇÃO DE SERVIÇOS DE EXECUÇÃO DE OBRAS QUE ENTRE SI CELEBRAM O **MUNICÍPIO DE DUQUE DE CAXIAS**, ATRAVÉS DA **SECRETARIA MUNICIPAL DE XXXXXXXX** E, DE OUTRO LADO, **XXXXXXXXXXXXXXXXXXXXXXXXXXXX**, ORIUNDO DA **XXXXXXXXXXXX** Nº **XXXXXXXX**, DO TIPO **XXXXXXXXXX**, COM BASE NA LEI FEDERAL 14.133/2021, NA FORMA ABAIXO:

O **MUNICÍPIO DE DUQUE DE CAXIAS**, doravante designado simplesmente **MUNICÍPIO**, localizado na Alameda Dona Esmeralda, nº. 206 - Jardim Primavera, Duque de Caxias, RJ, inscrito no CNPJ nº. 29.138.328/0001-50, neste ato representado, por seu Prefeito **XXXXXX**, **XXXX**, **XXX**, portador da carteira de identidade nº **XXXXXX**, expedida pelo IFP/RJ e inscrito no CPF/MF sob o nº **XXXXXX**, que delega competência através da Lei Municipal nº 2825 de 06 de janeiro de 2017, ao Ilmo. Secretário Municipal de **XXXXXXXXXXXXXXXXXXXX**, Sr. **XXXXXXXXXXXX**, NACIONALIDADE, PROFISSÃO, portador do documento de Identificação nº **XXXXXX** e inscrito no CPF/MF sob o nº. **XXXXXXXXXXXX**, e, de outro lado, **XXXXXXXXXXXXXXXXXXXXXXXXXXXX**, doravante denominada simplesmente **CONTRATADA**, inscrita no CNPJ sob o nº **XXXXXXXXXXXX**, com sede na (Endereço Completo), neste ato representado pelo Sr. **XXXXXXXXXXXXXXXX**, **XXXXXX**, **XXXXXX**, **XXXXXX**, portador da Carteira de Identidade nº **XXXXXX**, expedida pelo **XXXXXX**, inscrito no CPF/MF sob o nº **XXXXXX**, resolvem celebrar o presente **TERMO DE PRESTAÇÃO DE SERVIÇOS DE EXECUÇÃO DE OBRAS**, tendo em vista o constante e decidido no Procedimento Administrativo nº **XXXXXX**, contendo as seguintes cláusulas e condições:

#### CLÁUSULA PRIMEIRA – (Legislação Aplicável)

Este Contrato rege-se por toda a legislação aplicável à espécie, que desde já se entende como integrante do presente termo, a Lei Federal nº 14.133 de abril de 2021, Decreto Municipal nº 8.641 de 26 de janeiro de 2024 e Instrução Normativa pertinente a matéria, bem como pelos preceitos de direito público, pela proposta da Contratada e pelas Cláusulas deste Contrato.

**Parágrafo Único** - A CONTRATADA declara conhecer todas as normas e concorda em sujeitar-se às estipulações, sistema de penalidades e demais regras dela constantes, ainda que não expressamente transcritas neste Instrumento.









#### **CLÁUSULA QUINTA – (Do reajuste)**

Este termo poderá ser reajustado, desde que solicitado, observado o/os índice(s) setorial(s) pertinente, no interregno mínimo de um ano, contado a partir da data do orçamento estimado, conforme art. 25, §7 e §8, da lei 14.133/2021, com base no(s) índice(s) previsto(s) no instrumento convocatório.

#### **CLÁUSULA SEXTA – (Forma e Prazo de Pagamento)**

Os pagamentos ocorrerão após a regular liquidação da despesa. A liquidação se dará após a efetiva prestação dos serviços, segundo as cláusulas contratuais e à vista dos documentos fiscais correspondentes e demais documentos exigidos em contrato e nos regulamentos, conforme o estabelecido no artigo 44 do Decreto nº 8.641 de janeiro de 2024.

**Parágrafo Primeiro** – Os pagamentos serão realizados obedecendo a ordem cronológica determinada em Decreto Municipal próprio.

**Parágrafo Segundo** – para o registro da despesa, o Gerente do Contrato deverá encaminhar a SMF, por meio de processo específico devidamente autuado, os documentos mencionados no inciso 1, devidamente atestados pelo fiscal do contrato, acompanhados de cópia do contrato e seus aditivos (quando for o caso), cópia da AFO (quando for o caso), cópia da Nota de Empenho e planilha atualizada de acompanhamento de saldos contratuais (quando for o caso);

**Parágrafo Segundo** - A SMF verificará, a instrução do processo e procederá com a Secretaria Municipal ordenadora da despesa as correções necessárias para o devido trâmite processual, sendo certo que, concluídas as verificações de praxe:

- a) a SMF efetuará o cálculo das retenções (ISSQN, INSS, IR e demais retenções) cabíveis;
- b) efetuará o registro da despesa em sistema apropriado;
- c) emitirá os documentos "Ordem de Pagamento";
- d) emitirá os documentos "Exame para Registro da Despesa";
- e) encaminhará o processo para pagamento.

#### **CLÁUSULA SÉTIMA – (Da Documentação para Pagamento)**

Para a efetivação do pagamento deverá protocolar sua solicitação formal para pagamento, no setor apropriado da Prefeitura Municipal de Duque de Caxias, conforme Anexo IV do Decreto nº 8.641 de janeiro de 2024, que deverá constar:

I. Requerimento de pagamento;

II. Nota Fiscal de serviços, Fatura ou Recibo de Prestação de Serviços (RPS), informando o



período de execução do serviço, atestado e datado por 02 (dois) servidores com suas respectivas matrículas e assinaturas, declarando a regular prestação dos serviços faturados, de acordo com a contratação efetuada; deverá estar destacado no documento fiscal o valor da retenção de INSS com o título "RETENÇÃO PARA A PREVIDÊNCIA SOCIAL", nos serviços que couberem. (IN RFB nº 971/2009);

- III. Termo de Contrato e seus aditivos, devidamente publicado (quando couber);
- IV. AFO pertinente ao faturamento, quando couber;
- V. Planilha contendo o detalhamento dos serviços executados, apurando o valor apresentado no faturamento emitido;
- VI. Nota de Empenho;
- VII. AUTORIZO do Ordenador de Despesas da secretaria de origem;
- VIII. Relatório do Fiscal do contrato, de acordo com o art. 36, II "a";
- IX. Portaria de designação do Fiscal do contrato, devidamente publicada no Boletim Oficial;
- X. Certidão negativa ou positiva com efeito negativa de FGTS, Receita Federal e CNDT;
- XI. Folhas de pagamento distintas e o respectivo resumo geral, para cada estabelecimento ou obra de construção civil da empresa contratante, relacionando todos os segurados alocados na prestação de serviços; (IN RFB nº 971/2009 - art. 134-1);
- XII. GFIP com as informações relativas aos tomadores de serviços para cada estabelecimento da empresa contratante ou cada obra de construção civil, utilizando os códigos de recolhimento próprios da atividade, conforme normas previstas no Manual da GFIP; (IN RFB nº 971/2009 – art. 134 - I);
- XIII. Guia de recolhimento do FGTS e guia da Previdência Social devidamente quitadas referente ao período da prestação do serviço;
- XIV. Documento de Arrecadação Federal (DARF) dos tributos federais (quando houver);
- XV. Cronograma Físico Financeiro. Caso haja descumprimento, anexar justificativa;
- XVI. Nos casos de obras, anexar cronologia informando o memorando de início e possíveis paralisações da mesma.







#### CLÁUSULA OITAVA – (Obrigações da CONTRATADA)

São obrigações da **CONTRATADA**:

- I - Indicar responsável para o contato com a CONTRATANTE, a qualquer momento.
- II - Fornecer, sempre que solicitado pela CONTRATANTE, informações, documentos e esclarecimentos técnicos necessários sobre a execução do Contrato.
- III - Manter atualizados e em plena vigência, tanto a documentação como os dados cadastrais da **CONTRATADA**, junto à área de Jurídica da CONTRATANTE.
- IV - Fornecer à CONTRATANTE, sempre que esta assim o solicitar, cópia dos comprovantes de pagamentos, de multas e/ou de indenizações, acompanhados das justificativas pertinentes, na hipótese de ocorrerem infrações praticadas por sua culpa, no decorrer do Contrato.
- V - Manter os contatos com a CONTRATANTE sempre por escrito, ressalvados os entendimentos verbais, determinados pela urgência na execução do Contrato, que deverá ser confirmado por escrito, dentro de até 03 (três) dias úteis, a contar da data do contato.
- VI - Arcar com os tributos de sua responsabilidade, incidentes sobre o objeto contratado, de natureza federal, estadual e municipal, bem como responsabilizar-se pelas infrações fiscais decorrentes da execução do Contrato, autorizando a CONTRATANTE a compensar valores não recolhidos ou recolhidos indevidamente, no primeiro pagamento subsequente.
- VII - Realizar o serviço de acordo com todas as exigências contidas no edital de licitação, seus anexos e no presente contrato.
- VIII - Responsabilizar-se única, integral e exclusivamente, em qualquer caso, por todos os danos e prejuízos comprovados, de qualquer natureza, que causar a municipalidade ou a terceiros, decorrente da execução do presente serviço, respondendo por si e por seus sucessores.
- IX - Responsabilizar-se, na forma do contrato, por todos os ônus, encargos e obrigações comerciais, fiscais, sociais, tributárias, trabalhistas e previdenciárias, ou quaisquer outras previstas na legislação em vigor, bem como responder por todas as despesas recorrentes de eventuais trabalhos noturnos, por todos os danos e prejuízos que, a qualquer título, causar a terceiros, em virtude dos serviços a seu encargo, respondendo por si e por seus sucessores.
- X - A **CONTRATADA** deverá cumprir todas as exigências impostas pelas legislações federal, estadual e municipal, com relação à segurança, higiene e medicina do trabalho, particularmente aquelas pertinentes à Lei n. 6.514, de 22 de dezembro de 1977 e Portaria n. 3.214, de 08 de junho de 1978, onde estão contidas as Normas Regulamentadoras – NR's vigentes.
- XI - A **CONTRATADA** deverá fornecer a seus empregados, exigindo e fiscalizando a utilização de





Equipamentos de Proteção Individual (EPI) e Coletiva (EPC), certificados e aprovados pelo Ministério do Trabalho, observando as normas de segurança, higiene e medicina do trabalho, conforme legislação vigente.

XII - A **CONTRATADA** deverá fornecer todos os materiais e mão de obra necessária para a execução dos serviços especificados neste termo de referência.

XIII - A **CONTRATADA** deverá apresentar no início do fornecimento ou da prestação dos serviços, e manter no local onde os serviços serão prestados, os seguintes documentos:

- a) Cópia da ficha de registro (RE) do empregado;
- b) Atestado de Saúde Ocupacional (ASO), de cada um dos empregados alocados na atividade, com exames periódicos atualizados de acordo com a função exercida;
- c) Programa de Prevenção de Riscos Ambientais para o Contrato em questão;
- d) Listagem comprobatória da distribuição gratuita aos empregados envolvidos no Contrato, de Equipamentos de Proteção Individual (EPI) e Coletivo (EPC).

XIV - A **CONTRATADA** deverá responsabilizar-se por todos os acidentes do trabalho/doenças ocupacionais, observando as Normas de Segurança, Higiene e Medicina do Trabalho, conforme legislação vigente, relacionadas às pessoas por ela empregadas, direta ou indiretamente para a execução do objeto contratual.

XV - Em caso de Acidentes Graves ou com Potencial de Gravidade (art. 21 da Lei n.8.213/91) a **CONTRATADA** deverá preencher a Comunicação de Acidentes do Trabalho – CAT, bem como, emitir o Relatório de Investigação de Acidentes contendo documentos comprobatórios sobre: EPI's, Treinamentos e a "Ata de Reunião Extraordinária da CIPA (Comissão Interna de Prevenção de Acidentes)", devidamente assinado por profissional responsável, pertencente ao SESMT (Serviço de Engenharia, Segurança e Medicina do Trabalho) da **CONTRATADA** ou seu representante legal.

XVI - A **CONTRATADA** deverá, durante a execução do objeto contratual, respeitar a legislação ambiental vigente, observando todas as normas existentes e se empenhar em desenvolver métodos de atuação que não perturbem o meio ambiente, responsabilizando-se por obter previamente as devidas autorizações das autoridades competentes.

XVII - A **CONTRATADA**, quando for o caso, deve remover, logo após o término do Contrato, toda embalagem, entulho, madeira, sobra de material, etc., transportando-os para fora das áreas da CONTRATANTE, mantendo as dependências desta em perfeita condição de conservação e limpeza, respondendo, ainda, por possíveis despesas e respeitando as exigências da Secretaria de Estado e do Meio Ambiente, da Companhia de Tecnologia de Saneamento Ambiental (CETESB), do Instituto







6854

Brasileiro do Meio Ambiente e dos Recursos Naturais Renováveis (IBAMA), do Conselho Nacional do Meio Ambiente (CONAMA), do Conselho de Defesa do Patrimônio Histórico, Artístico, Arqueológico e Turístico e de outros órgãos governamentais afins, sob pena de violação do Contrato e a incidência de multa.

**Parágrafo único** – A **CONTRATADA** obriga-se a cumprir com as demais cláusulas constantes no Edital de Licitação e seus anexos.

#### CLÁUSULA NONA – (Obrigações do MUNICÍPIO)

São obrigações do **MUNICÍPIO**:

- I - Exigir o cumprimento de todas as obrigações assumidas pela **CONTRATADA**, de acordo com as cláusulas contratuais e os termos de sua proposta.
- II - Exercer o acompanhamento e a fiscalização da prestação de serviços, por servidor especialmente designado, anotando em registro próprio as falhas detectadas, indicando dia, mês e ano, bem como o nome dos empregados eventualmente envolvidos, e encaminhando os apontamentos à autoridade competente para as providências cabíveis.
- III - Notificar a **CONTRATADA** o valor resultado de prestação do serviço, no prazo e condições estabelecidas no Edital e seus anexos.
- IV - Efetuar as retenções tributárias devidas sobre o valor da fatura de serviços da **CONTRATADA** em conformidade com o art. 36, 8 respeitar as Resoluções, Normas e Instruções, da Secretaria Municipal de Obras, responsabilizando-se pelo fiel cumprimento das mesmas;

**Parágrafo único** – A **CONTRATANTE** obriga-se a cumprir com as demais cláusulas constantes no Edital de Licitação e seus anexos.

#### CLÁUSULA DÉCIMA – (Fiscalização)

O contrato deverá ser executado fielmente, de acordo com as cláusulas avençadas, nos termos do instrumento convocatório, do Termo de Referência, do cronograma de execução e da legislação aplicável, respondendo o inadimplente pelas consequências da inexecução total ou parcial.

A Fiscalização da execução do Termo caberá à **Secretaria Municipal de Obras**, que deverá, conforme o estabelecido no art. 35 do Decreto Municipal nº 8.641/2024, designar Gerente e mais 3 (três) servidores, sendo 1 (um) fiscal e 2 (dois) suplentes, para atuarem em eventual ausência ou impedimentos, que responderão diretamente pelo acompanhamento e fiscalização da execução do objeto contratado.





**Parágrafo Primeiro** – A **CONTRATADA** declara aceitar os métodos e processos de inspeção, verificação e controle adotados pela Fiscalização, obrigando-se a fornecer-lhe todos os dados, elementos, explicações, esclarecimentos e comunicações indispensáveis ao desempenho de suas atividades.

**Parágrafo Segundo** – A atuação da Fiscalização em nada restringe a responsabilidade única, integral e exclusiva da **CONTRATADA**, no que concerne aos serviços contratados, à sua execução e às consequências e implicações, próximas ou remotas, perante a municipalidade ou terceiros, do mesmo modo que a ocorrência de eventuais irregularidades na execução dos serviços contratados não implica em co-responsabilidade do **MUNICÍPIO**.

**Parágrafo Terceiro** - A designação dos Gerentes e dos Fiscais deverá ser efetuada por meio de Portaria da Secretaria Municipal ordenadora da despesa, com a publicação no Boletim Oficial do Município, contendo nome completo, cargo e matrícula dos Servidores, devendo a cópia do Ato ser parte integrante do processo administrativo licitatório, servindo como documento hábil para instrução de processo de pagamento, devendo a vacância de qualquer um destes ser suprida de imediato. Deverá ser disponibilizado na intranet da PMDC, pela Secretaria contratante, cópia da Portaria de designação de Fiscais e Gerentes, no prazo de 5 (cinco) dias úteis após a publicação do ato.

**Parágrafo Quarto** - As responsabilidades atribuídas ao Gerente e ao Fiscal do Contrato estão determinadas em Instrução Normativa específica, da qual deverão ter plena ciência através de declaração a ser firmada e incluída no processo originário da contratação, sem prejuízo de outras intrínsecas ou dispostas em legislação específica, devendo ser também observado:

I) Responsabilidades atribuídas ao Gerente:

- a) O controle de aumento injustificado dos custos para a administração pública, de insumos, bens ou serviços;
- b) A confecção de registros e planilhas, quando for parte da administração, de insumos, bem ou serviços necessários ao desempenho de suas funções;
- c) A emissão de pronunciamento fundamentado para a sugestão de alterações e prorrogações contratuais;
- d) Recomendar a aplicação de sanções e/ ou rescisões ao gestor da pasta, após o devido processo legal;
- e) Elaboração de relatório final conclusivo, referente a satisfatória execução do objeto contratado, que deverá ser acostado ao processo administrativo de contratação;
- f) Recebimento de nota fiscal e demais documentos pertinentes.

II) Responsabilidades atribuídas ao Fiscal:







- a) A elaboração de relatórios de fiscalização justificados e fundamentados;
- b) O acompanhamento em campo dos serviços, se couber;
- c) A verificação da correta execução contratual, de modo a legitimar a liquidação dos pagamentos devidos ao contratado, a fim de orientar as autoridades competentes acerca da necessidade de serem aplicadas sanções ou rescisão contratual;
- d) A pronta comunicação ao Gerente de qualquer irregularidade constatada na execução do instrumento contratual.

**Parágrafo Quinto** - O mau desempenho das funções e das responsabilidades inerentes ao Gerente e ao Fiscal sujeita o servidor designado às penalidades previstas na Lei Municipal nº. 1.506, de 2000 e na Lei Federal nº 8.666, de 1993 e demais legislações pertinentes, resguardado o direito à ampla defesa e contraditório.

**Parágrafo Sexto** - Independentemente da ação do Gerente, todo e qualquer servidor que tiver ciência de falhas na execução do contrato tem o dever legal de comunicar a ocorrência a Autoridade hierarquicamente superior ou ao próprio Gerente.

**Parágrafo Sétimo** - O Responsável Técnico, será obrigado a manter o "Livro de Obra" preenchido em três vias, com relatos, observações, definições, mudanças quando houver tomadas de decisões importantes, condições do tempo, produção diária e dimensionamento de equipes durante todo o tempo de execução da obra. A fiscalização terá acesso direto ao "Diário de Obra", podendo anotar tudo que julgar necessário a qualquer tempo, juntamente e de acordo com o Responsável Técnico. Todas as considerações, comunicações e ordens de serviço, tanto da fiscalização quanto do Responsável Técnico, só serão levadas em consideração quando registradas no "Diário de Obra".

#### CLÁUSULA DÉCIMA PRIMEIRA – (Aceitação do Objeto do Contrato)

Obedecendo ao previsto no artigo 140, I, da Lei nº 14.133/2021, os serviços serão recebidos da seguinte maneira:

**Parágrafo Primeiro** - provisoriamente, pelo responsável por seu acompanhamento e fiscalização, mediante termo detalhado, quando verificado o cumprimento das exigências de caráter técnico;

**Parágrafo Segundo** - definitivamente, por servidor ou comissão designada pela autoridade competente, mediante termo detalhado que comprove o atendimento das exigências contratuais;

**Parágrafo Terceiro** – O objeto do contrato poderá ser rejeitado, no todo ou em parte, quando estiver em desacordo com o contrato.

**Parágrafo Quarto** – O recebimento provisório ou definitivo não excluirá a responsabilidade civil pela





solidez e pela segurança da obra ou serviço nem a responsabilidade ético-profissional pela perfeita execução do contrato, nos limites estabelecidos pela lei ou pelo contrato.

Parágrafo Quinto – Salvo disposição em contrário constante do edital ou de ato normativo, os ensaios, os testes e as demais provas para aferição da boa execução do objeto do contrato exigidos por normas técnicas oficiais correrão por conta do contratado.

#### **CLÁUSULA DÉCIMA SEGUNDA – (Força Maior)**

Os motivos de força maior que possam impedir a **CONTRATADA** de cumprir o prazo e condições do contrato deverão ser alegados oportunamente, mediante requerimento protocolizado. Não serão consideradas quaisquer alegações baseadas em greve, ou em ocorrência não comunicada. Os motivos de força maior poderão autorizar a suspensão da execução do Contrato.

#### **CLÁUSULA DÉCIMA TERCEIRA – (Suspensão da Execução)**

É facultado ao **MUNICÍPIO** suspender a execução do Contrato e a contagem dos prazos diante de justificadas razões de interesse público.

#### **CLÁUSULA DÉCIMA QUARTA – (Sanções Administrativas)**

Em caso de inexecução contratual, total ou parcial, erro de execução, execução imperfeita, mora na execução, qualquer inadimplemento ou infração contratual, a **CONTRATADA**, sem prejuízo da responsabilidade civil e criminal que couber, ficará sujeita às seguintes penalidades:

- a) Advertência;
- b) Multa;
- c) Suspensão temporária de participação em licitação e impedimento de contratar com a administração, por prazo não superior a 2 (dois) anos;
- d) Declaração de inidoneidade para licitar ou contratar com a Administração Pública, enquanto perdurarem os motivos determinantes da punição ou até que seja promovida a reabilitação perante a própria autoridade que aplicou a penalidade, que será concedida sempre que a Contratada ressarcir a Contratante pelos prejuízos causados.

**Parágrafo Primeiro** – O contrato poderá ser rescindido unilateralmente pelo Contratante por conta do não atendimento a termos contratuais, da recorrência de aplicação de multas, de repetidos eventos de inexecução parcial, ou da caracterização de inexecução total do fornecimento. As sanções previstas na alínea "b" desta cláusula.







6898

**Parágrafo Segundo** – Poderão também ser aplicadas no caso de a Contratada: - receber reiteradamente outras sanções; - ter o contrato rescindido unilateralmente pelo Contratante; - ter sofrido condenação definitiva por praticar, por meios dolosos, fraude fiscal no recolhimento de quaisquer tributos; - ter praticado atos ilícitos visando a frustrar os objetivos da licitação; - demonstrar não possuir idoneidade para contratar com a Administração em virtude de atos ilícitos praticados.

**Parágrafo Terceiro** – As sanções aqui previstas são independentes entre si, podendo ser aplicadas isoladamente ou, no caso das multas, cumulativamente com outras, sem prejuízo de outras medidas cabíveis previstas na Lei nº 8.666/1993.

**Parágrafo Quarto** – A aplicação de qualquer das penalidades previstas realizar-se-á em processo administrativo que assegurará o contraditório e a ampla defesa, observando-se o procedimento previsto na Lei nº 8.666/1993 e, subsidiariamente, na Lei nº 9.784/1999.

**Parágrafo Quinto** – A autoridade competente, na aplicação das sanções, levará em consideração a gravidade da conduta do infrator, o caráter educativo da pena, bem como o dano causado à Administração, observando o princípio da proporcionalidade.

**Parágrafo Sexto** – As multas devidas e/ou os prejuízos causados ao Contratante serão deduzidos dos valores a serem pagos, ou recolhidos em favor do Contratante no prazo máximo de 10 (dez) dias úteis, a contar da data do recebimento da comunicação enviada pela autoridade competente, ou ainda, quando for o caso, inscritos na Dívida Ativa da União e cobrados judicialmente.

**Parágrafo Sétimo** – A recorrência de faltas ou falhas poderá ensejar aplicação das demais sanções previstas na legislação vigente, cumulativamente à aplicação de multa, observando o disposto neste capítulo.

#### CLÁUSULA DÉCIMA QUINTA – (Rescisão Administrativa)

O presente Termo poderá ser rescindido através de ato unilateral do Contratante, bem como, de forma amigável entre as partes, desde que a mesma seja conveniente para esta municipalidade, conforme previsto no artigo 90, da Lei nº 14.133/2021.

**Parágrafo Primeiro** - A declaração de rescisão deste Termo, em todos os casos em que ela é admissível, operará seus efeitos a partir da publicação do ato administrativo no Boletim Oficial.

**Parágrafo Segundo** - Os casos de rescisão contratual serão formalmente motivados nos autos do processo, assegurado o contraditório e a ampla defesa.

**Parágrafo Terceiro** – Na hipótese de ser decretada a rescisão administrativa, por culpa da CONTRATADA, além das demais sanções cabíveis, ficará ele sujeito à multa de até 20% (vinte por cento)





calculada sobre o valor do Contrato.

#### CLÁUSULA DÉCIMA SEXTA – (Recursos)

Contra as decisões de que resultarem sanções administrativas a **CONTRATADA** poderá:

- a) recorrer à própria SECRETARIA MUNICIPAL DE XXXXXXX;
- b) Do ato que aplicar a pena de advertência, no prazo de 5 (cinco) dias úteis da ciência da decisão;
- c) recorrer, no prazo de 5 (cinco) dias úteis, à autoridade superior da decisão proferida nos recursos apresentados nos termos da alínea “a”, e do ato que declarar a rescisão do Contrato pelo não cumprimento das cláusulas contratuais, especificações e prazos;
- d) pedir reconsideração da decisão que declarar a suspensão do direito ou a inidoneidade da **CONTRATADA** para licitar ou contratar com a Administração Pública, no prazo de 10 (dez) dias úteis da intimação da decisão.

**Parágrafo Único** – Os recursos e pedidos de reconsideração não têm efeito suspensivo, exceto se este lhe for atribuído pela autoridade competente para conhecê-lo em última instância.

#### CLÁUSULA DÉCIMA SÉTIMA – (Recurso ao Judiciário)

Serão cobrados em processo os valores correspondentes às importâncias decorrentes de quaisquer sanções impostas à **CONTRATADA**, bem como os das perdas e danos e dos prejuízos sofridos pela Municipalidade em decorrência da má execução ou da inexecução do Contrato. Nesse caso a **CONTRATADA** ficará sujeita ao pagamento, além do principal do débito, da pena convencional de 10% (dez por cento) sobre o valor do litígio, dos juros de mora de 1% (um por cento) ao mês, das custas judiciais e dos honorários de advogados, fixados desde logo em 20% (vinte por cento) do valor do Contrato.

#### CLÁUSULA DÉCIMA OITAVA – (Foro)

A **CONTRATADA** obriga-se por si e por seus sucessores ao fiel cumprimento de todas as cláusulas e condições do presente Contrato, e elege para foro deste Termo o do Município de Duque de Caxias, com expressa renúncia a qualquer outro, por mais privilegiado que seja.

#### CLÁUSULA DÉCIMA NONA – (Publicação)

O **MUNICÍPIO** obriga-se a promover a publicação em extrato, conforme art. 30, do Decreto Municipal nº 8.641/2024, até o quinto dia útil do mês seguinte ao da assinatura do presente termo.







**Parágrafo Único** – Caberá à PGM o lançamento dos contratos em sítio eletrônico oficial obrigatório, na forma do art. 94 da lei nº 14.133/2021, conforme Instrução Normativa pertinente.

**CLÁUSULA VIGÉSIMA – (Fiscalização Financeira e Orçamentária)**

O **MUNICÍPIO** providenciará a remessa de cópias do presente instrumento ao Tribunal de Contas do Estado do Rio de Janeiro no prazo de 10 (dez) dias, contados de sua publicação, sendo mantida uma via digitalizada do Termo pela Secretaria Municipal de XXXXXXXXXX e pela Secretaria Municipal de Controle Interno.

**Parágrafo Único** – A Procuradoria Geral do Município será responsável por manter em seus arquivos uma via autêntica do Termo.

**CLÁUSULA VIGÉSIMA PRIMEIRA – (Assinaturas)**

E, por assim estarem justas e contratadas, as partes assinam este instrumento por seus representantes em 03 (três) vias de igual teor e forma, estando cientes que eventual divergência entre o presente Contrato e o Termo de Referência acostado no processo administrativo respectivo, este último prevalecerá sobre aquele.

Duque de Caxias, XX de XXX de XXXX.

\_\_\_\_\_  
**MUNICÍPIO DE DUQUE DE CAXIAS**

XXXXXXXXXXXXXXXXXXXX

XXXXXXXXXXXXXXXXXXXX

\_\_\_\_\_  
XX

XXXXXXXXXXXXXXXXXXXX

Representante Legal